

OGÓLNOPOLSKIE STOWARZYSZENIE RZECZOZNAWCÓW
MOTORYZACYJNYCH, RUCHU DROGOWEGO, MASZYN I
URZĄDZEŃ

AUTO CONSULTING

00-872 Warszawa, ul. Chłodna 36/46, tel/fax: 022-624-02-71.

**ZAKRES
ŚWIADCZONYCH
USŁUG**



Badania pojazdów mechanicznych, maszyn roboczych i urządzeń przemysłowych;



Oceny techniczne pojazdów w mechanicznych:

- stanu pojazdów;
- stanu podzespołów i elementów;
- zakresu napraw;
- jakości wykonanych napraw;
- przyczyn awarii i powstałych uszkodzeń;
- identyfikacji pojazdów;



Oceny techniczne pojazdów zabytkowych;



Analizy i rekonstrukcje zdarzeń drogowych;



Wyceny wartości rynkowej i celnej pojazdów, maszyn i urządzeń;



Kalkulacje napraw pojazdów mechanicznych;



Szacowanie szkód ubezpieczeniowych;



Szkolenie rzeczoznawców;

Rodzaj i nr opracowania: **Ś/1919/72/23**

Data wykonania: **19.05.2023r.**

Zleceniodawca: **Agencja Restrukturyzacji i Modernizacji Rolnictwa**

Zlecenie z dnia: **10.05.2023r.**

Wyłączne przeznaczenie opracowania: **ARiMR w Częstochowie**

Tytuł/zakres opracowania: **Wycena wartości pojazdu**

Obiekt oceny: **poj. Sam. Marki Dacia Duster WI 1498W**

Cel opracowania: **Wycena kosztów naprawy pojazdu i jego wartości**

Przedmiot badań: **Elementy i zespoły pojazdu.**

Autor opracowania: **Konrad Rajs**

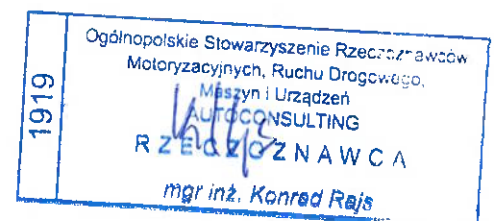

serwisergoauto@gmail.com

KOSZTORYS EUROTAX nr 40164

wykonał(a): Autovista Polska sp. z o.o., dnia 2023-05-17

nr licencji: 74359, wersja danych: 5.2023 wydrukowano dnia: 2023-05-17

DANE POJAZDU

Marka	DACIA	Nr rejestracyjny	WI1498W
Model	Duster 13-18	Nr nadwozia	UU1HSDC5G51146208
Typ	Duster 1.6 Ambiance 4x4	Data 1. rejestracji	2014-05-30
Kod EC	0102740	Rok produkcji	2014
Przebieg		Przebieg	106964
Przebieg następny		Lakier	metalik

POZYCJE KOSZTORYSU

Opis czynności	Miejsce	Rodzaj	Czas	Cena
Silnik bez osprzetu WR		WY	11,60	22 243,11
Akumulator				
Czujnik spalania stukowego				
Rozrusznik				
Czujnik temperatury				
Silnik wy-/zamontować				
Odpowietrzenie hamulców				
Wymiana czynnika w ukł.klimatyzacji				
Odpowietrzenie układu wspomagania				
Uwagi dot. RBG: Czas z opróżnieniem i napełnieniem				
Wymiana czynnika w ukł.klimatyzacji		WY	0,90/0,00 *	250,00 *
Łącznie			11,60	22 493,11

Koszty dodatkowe	Miejsce	Rodzaj	Czas	Kwota
Czyszczenie wnętrza pojazdu		KD	2,00	0,00 F
Polerowanie nadwozia		KD	0,00	500,00 F
Łącznie			2,00	500,00

Podsumowanie	Rbg.	Stawka	Kwota
Części zamienne			22 493,11
Koszty dodatkowe			500,00
Błacharz	2,00	120,00	240,00
Mechanik	11,60	120,00	1 392,00
Mat. drobne i dodatkowe (2% od części)			449,86

Koszty naprawy łącznie (netto) 25 074,97
VAT (Materiał) 23% 5 391,89

VAT (Robocizna) 23% 375,36

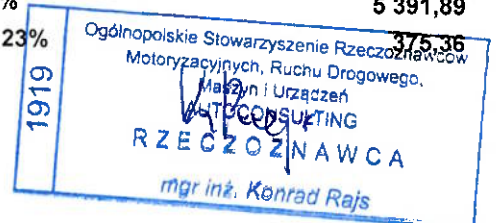

Koszt naprawy kwota słownie: trzydzieści tysięcy osiemset czterdzieści dwa zł, groszy 22/100

Zestawienie części wykorzystanych w rozliczeniu kosztorysowym

Ident/ETNR	Opis części	Dostawca	Kwota
8201709102	○ Silnik bez osprzetu WR (6010300) <i>Producent: DACIA</i>	DACIA	22 243,11
KET	○ Wymiana czynnika w ukł.klimatyzacji (7029050) <i>Producent: DACIA</i>	DACIA	250,00 *

Brak części do optymalizacji

Eurotax nie gwarantuje prawidłowego zamówienia części w oparciu o zamieszczone w programie numery katalogowe

Wyposażenia

- Klimatyzacja
- Światła przeciwmgielne

Dodatkowe objaśnienia

- F - pozycje wprowadzone z ręki
 * - pozycja zmieniona
 Dane - baza oryginalna: 5.2023, baza użyta do przeliczenia 5.2023

Notatka

.....
 podpis klienta

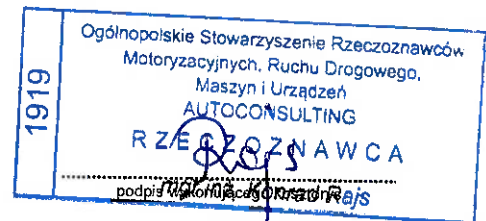

Numer wyceny	40165	Ergo Auto Serwis Konrad Rajs
Data wyceny	2023-05-17	42-200 Częstochowa, Fromborska 3
Wycena na dzień	17.05.2023	tel. 601-541-388, fax
Numer licencji / użytkownik	74359 / Autovista Polska sp. z o.o.	

DANE POJAZDU - kod EC 0102741

Numer rejestracyjny / numer VIN	WI1498W / UU1HSDC5G51146208
Data pierwszej rejestracji / wiek w miesiącach	2014-05-30 / 108
Rok produkcji	2014
Przebieg rzeczywisty (km) / sposób ustalenia	106 964 / Nie podano
Przebieg standardowy / różnica (km)	133 800 / -26 836
Lakier	metalik
Liczba właścicieli	1
Stan pojazdu	Dobry
Specjalne zabezpieczenia antykradzieżowe	NIE
Marka	DACIA
Model	Duster 13-18
Typ	Duster 1.6 Laureate 4x4
Rodzaj nadwozia / liczba drzwi / liczba miejsc	Kombi / 5 / 5
Okres dostępności	2013-10-01 - 2015-08-31
Pojemność silnika (ccm)	1598
Moc kW / KM	77 / 105
Paliwo / katalizator	Benzyna / Katalizator (3drozny)
Układ / liczba cylindrów	R / 4
Skrzynia / liczba biegów	M / 6

WYCENA POJAZDU

Sprzedaż

Notowanie Eurotax (baza danych 2023.05)	PLN	36 100
Korekta na przebieg	PLN	970
Wartość wyposażenia dealerskiego	PLN	610
Wartość czynników obniżających wartość	PLN	-32 690
Wartość pojazdu (brutto)	PLN	5 000

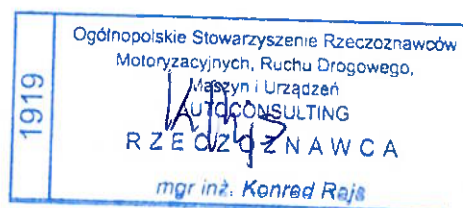

WYPOSAŻENIE STANDARDOWE POJAZDU

- ABS
- Airbag - 4 sztuki (czołowe poduszki kierowcy i pasażera, boczne poduszki - przód)
- Boczki drzwi z materiałowymi wstawkami
- El. podnoszenie szyb, przód
- ESC + ASR - system stabilizacji toru jazdy + system antypoślizgowy
- Felgi stalowe 16 z ogumieniem
- Fotel kierowcy z manualną regulacją wysokości
- Immobilizer
- Kierownica i drążek zmiany biegów skórzane
- Kieszenie w oparciach foteli przednich
- Klamki drzwi w kolorze nadwozia
- Klimatyzacja manualna
- Kolumna kierownicy regulowana manualnie w pionie
- Koło zapasowe
- Komputer pokładowy
- Lakier uni
- Listwa ochronna na próg bagażnika
- Lusterka boczne regulowane elektrycznie i ogrzewane
- Lusterka boczne w kolorze ciemnoszarego metalu
- Obramowanie nawiewów, chromowane
- Obrotomierz
- Oświetlenie bagażnika
- Pasy bezpieczeństwa z napinaczami, przód
- Radio Dacia Plug & Radio - CD/MP3 z funkcją sterowania w kolumnie kierownicy + Bluetooth (USB i Jack)
- Relingi dachowe dwukolorowe (czarne/matowy chrom)
- Sygnalizacja niezapięcia pasa bezpieczeństwa kierowcy
- Sygnalizacja niezapięcia pasa bezpieczeństwa pasażera
- System wspomagania nagłego hamowania
- Światła przeciwmgielne
- Tapicerka materiałowa
- Trzecie światło Stop
- Tylne kanapa składana i dzielona
- Uchwyty ISOFIX do instalacji fotelika dziecięcego z tyłu
- Wskaźnik zmiany biegów
- Wspomaganie układu kierowniczego
- Wycieraczka tylnej szyby
- Wyłącznik poduszki powietrznej pasażera
- Zamek centralny z pilotem
- Zderzaki w kolorze nadwozia/czarne

WYPOSAŻENIE DODATKOWE - DEALERSKIE

		Sprzedaż
• Czujnik odległości przy parkowaniu - tył	PLN	140
• El. podnoszenie szyb, tył	PLN	70
• Lakier metalik	PLN	400

SUMA PLN **610**

CZYNNIKI OBNIŻAJĄCE WARTOŚĆ

		Sprzedaż
• Pojazd firmowy (-5%)	PLN	-1 850
• Uszkodzony silnik, czyszczenie	PLN	-30 840

SUMA PLN **-32 690**

DEFINICJE KOREKT

Korekta na przebieg

Korekta uwzględnia wpływ przebiegu na wartość wycenianego pojazdu.

Standardowy przebieg dla wycenianego pojazdu wynosi 133 800 km, przebieg określony do wyceny 106 964 km, jest zatem o 26 836 km niższy od standardowego, co daje korektę wartości w wysokości (+) 970 PLN.

Korekta na wyposażenie dodatkowe pojazdu

Korekta stosowana jest w przypadku różnicy w elementach wyposażenia pojazdu wycenianego w stosunku do seryjnego wyposażenia pojazdu bazowego.

Dla wycenianego pojazdu zostały dodane wyszczególnione powyżej w opisie elementy wyposażenia dodatkowego, co daje korektę wartości w wysokości (+) 610 PLN.

Korekta na czynniki obniżające wartość

Korekta uwzględnia wpływ czynników obniżających wartość wycenianego pojazdu.

Dla wycenianego pojazdu zostały wprowadzone wyszczególnione powyżej w opisie czynniki obniżające wartość, co daje łączną korektę wartości w wysokości (-) 32 690 PLN.

Informacja ogólna do wyceny

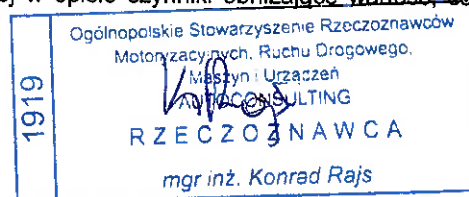

Wycena wartości pojazdu w systemie Eurotax oparta jest o tzw. notowanie pojazdu bazowego. Notowania publikowane w produktach Eurotax są ustalane dla pojazdów spełniających warunki pojazdu bazowego tj. posiadającego wyposażenie seryjne przewidziane dla danego typu, datę pierwszej rejestracji w miesiącu maju roku produkcji, będących w stanie technicznym dobrym (pojazdy w wieku do 12 lat) lub przeciętnym (pojazdy w wieku 12-24 lata), mających standardowy przebieg stosowny do okresu eksploatacji i posiadających opony zużyte nie więcej niż w 50%. Ponieważ w rzeczywistości pojazdy różnią się od pojazdu bazowego, przy wykonywaniu wyceny stosowane są korekty mające za zadanie uwzględnić różnice pomiędzy pojazdem rzeczywistym a pojazdem bazowym. Przebieg standardowy (normatywny) pojazdu jest to przeciętny całkowity przebieg pojazdu, który określany jest dla przyjętego okresu użytkowania na podstawie badań grup pojazdów o zbliżonym rodzaju, klasie, przeznaczeniu i pojemności silnika.

Objaśnienia:

- * wartość zmodyfikowana przez użytkownika
- V pojazd lub wyposażenie wybrane na bazie rozkodowania numeru VIN (VinCheck)
- G bezpłatna opcja wyposażenia
- A Wartość korekty określona automatycznie z systemu Eurotax
- P Wartość korekty określona automatycznie z profilu użytkownika

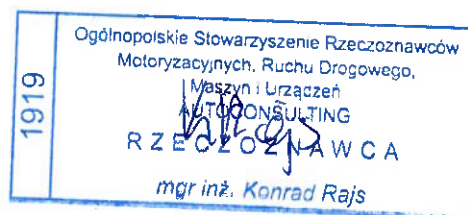

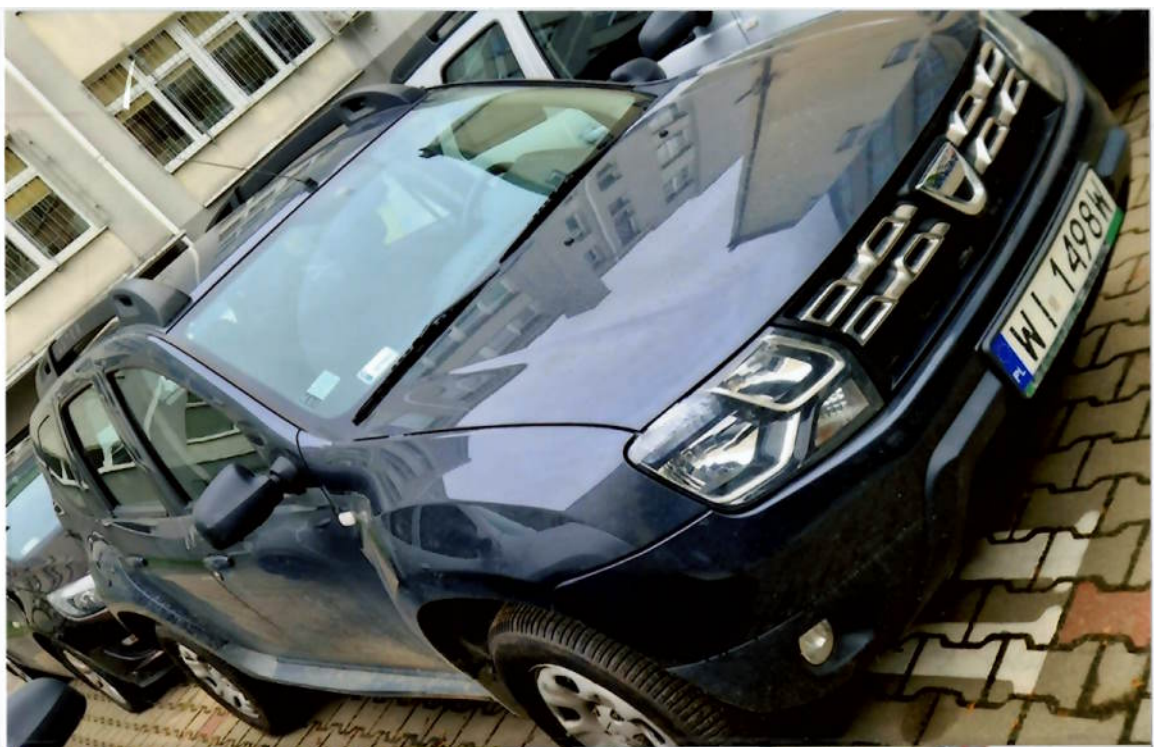

Wartość opiniowanego pojazdu po uwzględnieniu jego wad i uszkodzeń to kwota 5000 BRUTTO. Kwotę tą ustalono na podstawie kosztorysu naprawy oraz wyceny wartości pojazdu sporządzonych w programie eksperckim EUROTAX.

1. Za powyższe opracowanie odpowiedzialność ponosi rzeczoznawca.
2. Niniejsze opracowanie nie może być wykorzystane do żadnego innego celu niż określony w treści opracowania i nie może być publikowane w całości w jakimkolwiek dokumencie bez zgody wykonawcy i bez uzgodnienia z nim formy i treści takiej publikacji.
3. Bez zgody autora opinii zabrania się jej powielania.
4. Rzeczoznawca nie ponosi odpowiedzialności za stan techniczny pojazdu, wady zespołów oraz za zmiany dokonane po wydaniu opinii.
5. Rzeczoznawca wydając niniejszą opinię nie odpowiada za:
 - a) ukryte wady i uszkodzenia części oraz wady montażu pojazdu, niemożliwe do stwierdzenia metodami, którymi prowadzono badania,
 - b) treść opinii opartą na informacjach, co do których został wprowadzony w błąd,
 - c) weryfikację uszkodzeń pod kątem ich zgodności i z powstaniem awarii, ze względu na zakres zlecenia,
6. Nie badano tytułu użytkowania ani tytułu własności badanego pojazdu, w tym ewentualnego istnienia ograniczonych praw rzeczowych.
7. Wydana ocena techniczna nie stanowi rękojmi ani gwarancji pojazdu, żadnego jego podzespołu i części.
8. Badanie przeprowadzono za zgodą i w obecności zleceniodawcy.
9. Dokumentacja fotograficzna do wglądu w biurze rzeczoznawcy.

Na tym opinię zakończono i podpisano

Częstochowa 19.05.2023r.

Podpis i pieczęć rzeczoznawcy



Konrad Rajs