

Ośrodek Rzecznawstwa i Postępu Technicznego
"SIMP-ZORPOT"

98-200 SIERADZ, ALEJA POKOJU 11 B



STOWARZYSZENIE INŻYNIERÓW I TECHNIKÓW MECHANIKÓW POLSKICH SIMP
członek
MIĘDZYNARODOWEJ FEDERACJI STOWARZYSZEŃ INŻYNIERÓW TECHNIKÓW SAMOCHODOWYCH
FISITA

OPINIA Nr: 52/05/2024/C

z dnia: 2024/05/10

Rzecznawca : inż Grzegorz Cyganek

Zleceniodawca: Urząd Skarbowy w Wieruszowie

Adres: Rynek 12/13, 98-400 Wieruszów

Zlec. pismo, znak: 1027-SEE.7110.272.2024.1

z dnia: 2024/04/25

Właściciel: AMOS Sp. z o.o.

Adres: Świątkowice 61/A, 98-360 Lututów

Zadanie: Oszacowanie wartości rynkowej naczepy ciężarowej marki: Menci typ: SL105 nr rej:
EWE3R22

DANE IDENTYFIKACYJNE POJAZDU (*)

Dane: [N] V-2024

Marka: MENCI

Rok produkcji: 2016

Model: SL 105

Wersja:

Nr rejestracyjny: EWE 3R22

Rodzaj pojazdu: Naczepa

VIN: ZHZSL1050F0013346

Data pierwszej rejestracji	2016/03/08
Data ważności badania technicznego	2024/08/28
Okres eksploatacji pojazdu (16/03/08-24/05/15)	98 mies.
Dop. masa całkow. / Masa własna / Ładowność	34000 kg / 6050 kg / 27950 kg
Rodzaj naczepy	cysterna do paliw
Zawieszenie osi I / II / Rozstaw osi	poduszki / poduszki / 1310* mm

WYPOSAŻENIE STANDARDOWE (*)

L.p.	Nazwa elementu wyposażenia	L.p.	Nazwa elementu wyposażenia
1	* ABS - system zapobiegający blokowaniu kół	5	* Osłony p/najazdowe boczne
2	* Hamulce tarczowe	6	* Oś pierwsza unoszona
3	* Hamulec postojowy automatyczny	7	* Zawieszenie pneumatyczne
4	* Osie bezobciążowe	8	* Zawór regulacji wysokości zawieszenia

WYPOSAŻENIE DODATKOWE

L.p.	Nazwa elementu wyposażenia	Wartość [PLN]
1	+Rama aluminiowa	6 716
2	+Smart Board WABCO	346
3	+Tracze kół aluminiowe 6 szt	1 704

OPIS ZAMONTOWANEGO W POJEŹDZIE OGUMIENIA

Koło	Marka, typ	Bieżnik [mm]	Zużycie [%]
Przednie lewe:	GOODYEAR 385/65 R22.5 160K/158L K MAX T TL	7,0	66
Przednie prawe:	GOODYEAR 385/65 R22.5 160K/158L K MAX T TL	5,5	76
II Osi lewe:	GOODYEAR 385/65 R22.5 160K/158L K MAX T TL	8,0	60
II Osi prawe:	GOODYEAR 385/65 R22.5 160K/158L K MAX T TL	7,5	63
III Osi lewe:	GOODYEAR 385/65 R22.5 160K/158L K MAX T TL	5,0	79
III Osi prawe:	GOODYEAR 385/65 R22.5 160K/158L K MAX T TL	5,0	79

OŚRODEK RZECZOWNAWSTWA

SIMP-ZORPOT System INFO-EKSPERT
Grzegorz Cyganek /SRTSiRD

Strona 1

98-200 Sieradz, Aleja Pokoju 7 lok. 2A
tel. 665 392 243, e-mail: biuro.cyganek@op.pl
Regon 100132603 NIP 827-126-00 49

STAN TECHNICZNY POJAZDU**OKREŚLENIE WARTOŚCI BAZOWEJ NACZEPY CIĘŻAROWEJ**

Określenie wartości naczepy dokonano na podstawie cen pozyskanych od dystrybutorów naczep oraz ogłoszeń sprzedaży w internecie. Z uwagi na brak w bazie danych modelu wskazanego modelu wykonujący wycenę uznał taką metodę jako słuszną w wykonywaniu wyceny

- Ustalenie wartości bazowej:

Podstawa wartości bazowej :

Kassbohrer cysterna STL30 2024r (fabrycznie nowa)

75.500 Euro ~~86~~ vat 2024

Wb = 3214999,95 + 23% vat = 396.059,94 zł (brutto)

po zaokrągleniu **Wb = 396.000,- zł**

(słownie: trzysta dziewięćdziesiąt sześć tysięcy złotych 00/100)

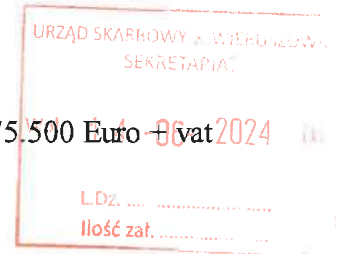
**OCENA STANU TECHNICZNEGO NACZEPY CIĘŻAROWEJ**

Do oględzin przedstawiono naczepę ciężarową marki: MENCİ typ: SL105; nr rej: EWE 3R22.

Oględziny przedmiotowej naczepy dokonano dnia: 15.05.2024 w na placu parkingowym zlokalizowanym w miejscowości 98-360 Lututów; Świątkowice 61A w obecności przedstawiciela właściciela pojazdu - Pan Tomczyk Artur oraz przedstawicieli Urzędu Skarbowego w Wieruszowie - Pani Sylwia Rosińska oraz Pana Pawła Greła

Dowód rejestracyjny pojazdu do wglądu przedstawiono.

Pojazd zarejestrowany jako naczepa ciężarowa

Dodatkowo identyfikacji pojazdu dokonano na podstawie danych zawartych na stronie www.historiapojazdu.gov.pl; oraz dowodu rejestracyjnego. Zapisanym właścicielem pojazdu w dowodzie rejestracyjnym jest: AMOS Spółka z ograniczoną odpowiedzialnością 98-360 Świątkowice 61A

Okresowe badanie techniczne ważne do: 28.08.2024r

Rama nośna:

- numer identyfikacyjny odczytany z natury: ZHZSL1050F0013346. Tabliczka znamionowa - oryginalna - bez uwag. Rama wykonana ze stopu aluminium - bez pęknięć, uszkodzeń mechanicznych oraz innego rodzaju uszkodzeń mogących mieć wpływ na bezpieczeństwo ruchu. Powłoka lakierowa - liczne drobne uszkodzenia mechaniczne na powierzchniach podłużnic i poprzecznic. Urządzenie przeciw wjazdowe tylne i boczne – bez uwag

Osie:

- trzy osie firmy : B.P.W. o nośności 9.000 kg wyposażone w hamulce tarczowe bez oznak nadmiernego zużycia eksploatacyjnego .

Zawieszenie :

- zawieszenie pneumatyczne firmy: B.P.W. o nośności 3 x 9.000 kg bez oznak nadmiernego zużycia eksploatacyjnego ; oś podnoszona – bez uwag .

Układ hamulcowy i pneumatyczny:

- układ hamulcowy WABCO wyposażony w EBS ; dwuobwodowy; hamulec postojowy automatyczny – układ szczelny bez uwag dodatkowo zmontowane urządzenie diagnostyczne Smart Board WABCO

Zabudowa – cysterna

- cysterna 3 komorowa o łącznej pojemności 30.000 l ze stali nierdzewnej (pojemność komór : 11.500 / 6.000 / 12.500 L - informacja otrzymana od przedstawiciela właściciela) – szczelna bez uwag przystosowana do przewozu materiałów płynnych spożywczych ; zbiornik izolowany – izolacja pełna; płaszcz zewnętrzny INOX ; podpory mocowania - bez uwag; system temperatury przewożonego materiału w każdej komorze ; włązy podwójne – bez uwag

Nogi

OSRODEK RZECZOZNAWSTWA

SIMP-ZORPOT

Grzegorz Cyganek

98-200 Sieradz. Aleja Pokoju 7 lok. 2A
tel. 665 392 249, e-mail: biuro.cyganek@op.pl / INFO-EKSPERT@SRTSiRD
Regon 100132603 NIP 827-126-00 49

- z przekładnią dwubiegową JOST – sprawne technicznie
Sworzeń królewski :
- urządzenie kompletne bez uwag
Instalacja elektryczna , oświetleniowa i sygnalizacyjna :
- firmy : ASPOC kompletna sprawne technicznie
Koła jezdne 6 szt.
- tarcze kół aluminiowe 6 szt SPEEDLINE - zaśnieżone

Uwaga :

- dokumentacji miareczkowania bądź innych dokumentów dotyczących zbiornika do względu nie przedstawiono

KOREKTY

WARTOŚĆ BAZOWA BRUTTO (96 mies.) *	188 892 PLN
KOREKTA ZA WYPOSAŻENIE DODATKOWE	8 766 PLN
<i>Wyposażenie pojazdu powoduje powiększenie wartości pojazdu, gdy jest wyposażeniem ponadstandardowym oraz jest sprawne, czyli zdolne do spełnienia swojej funkcji. Wielkość korekty wartości bazowej, związanej z wyposażeniem dodatkowym pojazdu została określona na podstawie udziału tego wyposażenia w wartości standardowo wyposażonego nowego pojazdu z uwzględnieniem amortyzacji pojazdu i zwiększonej amortyzacji jego wyposażenia.</i>	
KOREKTA ZA PIERWSZĄ REJESTRACJĘ	- 1 682 PLN
<i>Korekta uwzględnia wpływ daty pierwszej rejestracji pojazdu (pierwszego dopuszczenia do ruchu po zakupieniu pojazdu nowego) na jego wartość. Przyjmuje się, że pojazd bazowy został zarejestrowany po raz pierwszy 2016/05/15. Pojazd wyceniany został zarejestrowany 2 miesiące wcześniej, zatem jego okres eksploatacji jest dłuższy od okresu eksploatacji pojazdu bazowego i stąd wynika ujemna korekta wartości.</i>	
KOREKTA ZA OGUMIENIE	- 4 191 PLN
<i>Korekta uwzględnia wpływ stanu ogumienia na wartość pojazdu. Zużycie poszczególnych opon zostało określone z uwzględnieniem zmierzonej wysokości ich bieżnika. Punktem odniesienia jest ogumienie o zużyciu 50%.</i>	
KOREKTY RÓŻNE	- 1 959 PLN

W tym:

Stan utrzymania i dbałość o pojazd

[%] Wart. [PLN]

-1,0 -1 959

*Stan utrzymania i dbałość o pojazd mogą mieć wpływ na wartość rynkową pojazdu w przypadku, gdy stan wycenianego pojazdu istotnie odbiega od dobrego, odpowiedniego dla danego okresu eksploatacji i przebiegu. Stwierdzony ponadprzeciętnie dobry stan świadczący o wyjątkowej dbałości o pojazd może stanowić podstawę korekty dodatniej wartości, stan gorszy od typowego dobrego - podstawę do korekty ujemnej.
W pojeździe stwierdzono: liczne zarysowania powłoki lakierowej nadwozia, liczne odpryski powłoki lakierowej poszycia nadwozia, ślady korozji na elementach poszycia nadwozia.*

KOMENTARZ

1. Oględzin pojazdu dokonano w obecności przedstawiciela zamawiającego, który okazał stosowne dokumenty i udzielił wyjaśnień.
2. Zastosowano następujące korekty :
 - uwzględniającą datę I rejestracji,
 - uwzględniającą stan ogólny,
 - uwzględniającą wcześniejszą historię powypadkową
 - uwzględniającą przebieg
 - uwzględniającą wyposażenie
3. Koszty naprawy pojazdu ustalono w sposób szacunkowy i porównawczy. Baza danych własna.
4. Roku produkcji pojazdu nie ustalano, przyjęto go w oparciu o okazane dokumenty.

Podpisując niniejszą ocenę techniczną rzeczoznawca zastrzega się, że nie bierze

odpowiedzialności za ukryte uszkodzenia, wady tworzywa lub montażu badanego obiektu oraz zmiany zaistniałe po dniu badania. Stwierdzenia opinii i sprawdzenie stanu faktycznego zostało dokonane bezstronnie zgodnie z najlepszą wiedzą i sumieniem Rzeczoznawcy, który jednak nie odpowiada za treść opinii wydanej na podstawie danych, co do których został wprowadzony w błąd lub danych, które wynikają z dowodów zakwestionowanych przez uprawnione organa

Wartość rynkowa brutto wyżej zidentyfikowanego pojazdu, określona na miesiąc maj 2024 roku wynosi:

189800 PLN

(słownie: sto osiemdziesiąt dziewięć tysięcy osiemset złotych)

w tym VAT (23,0%) 35491,06 PLN

Wartość określono na podstawie:

- notowań wartości rynkowych ustalonych przez wykonawcę opinii,
- korekt mających wpływ na wartość pojazdu.



OŚRODEK RZECZOZNAWSTWA
SIMP-ZORPOT

Grzegorz Cyganek

98-200 Sieradz, Aleja Pokoju 7 lok. 2A
tel. 665 332 249, e-mail: biuro.cyganek@op.pl
Regon 100132603 NIP 827-126-00-49



**OSRODEK RZECZOZNAWSTWA
SIMP-ZORPOT**
Grupa Cyganek

98-200 Sieradz, Aleja Pokoju 7 lok. 2A
tel. 665 392 249, e-mail: biuro.cyganek@op.pl
Regon 100132603 NIP 827-126-03-49

**System INFO-EKSPERT
/SRTSIRD**

Strona 5



INŻYNIERSTWA
STALOWO-ZORPOT
Inżynier Ciepłota

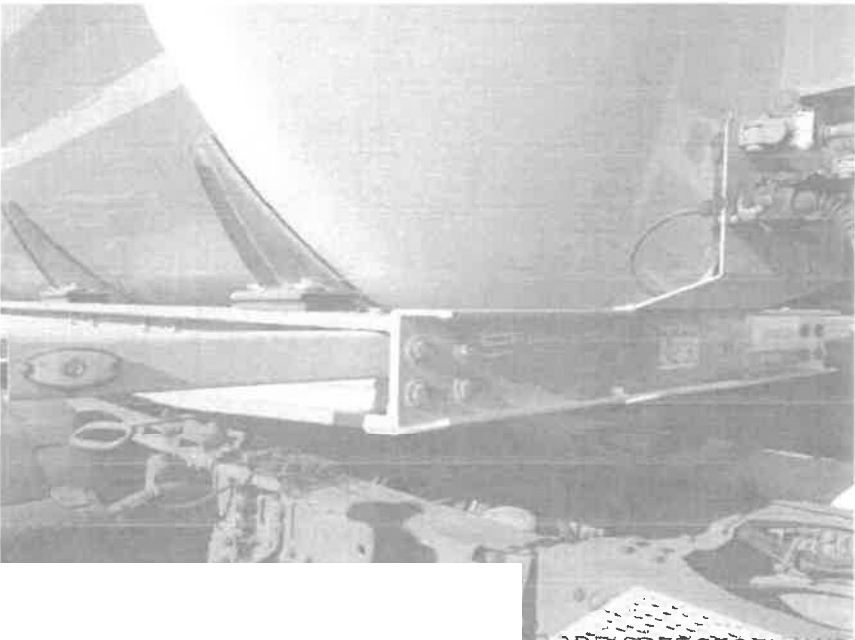
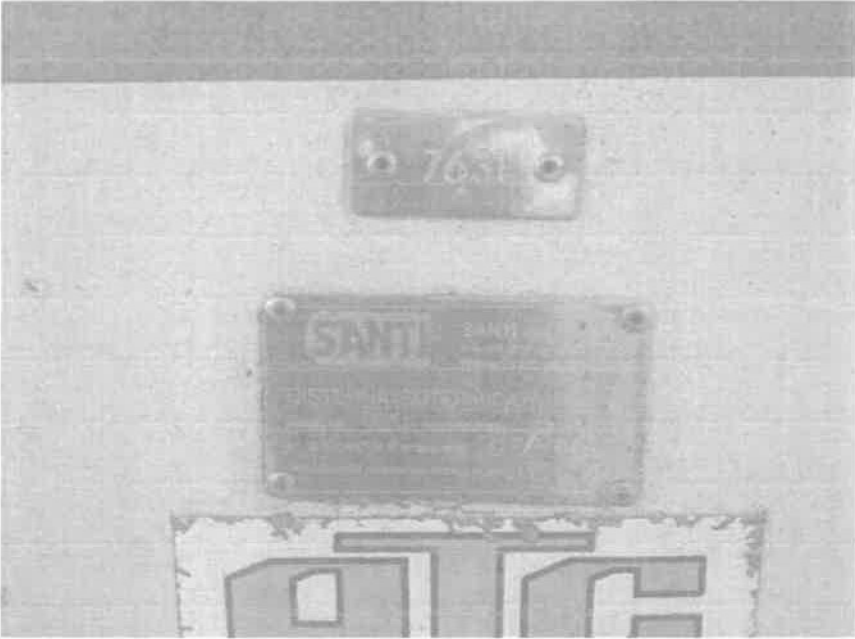
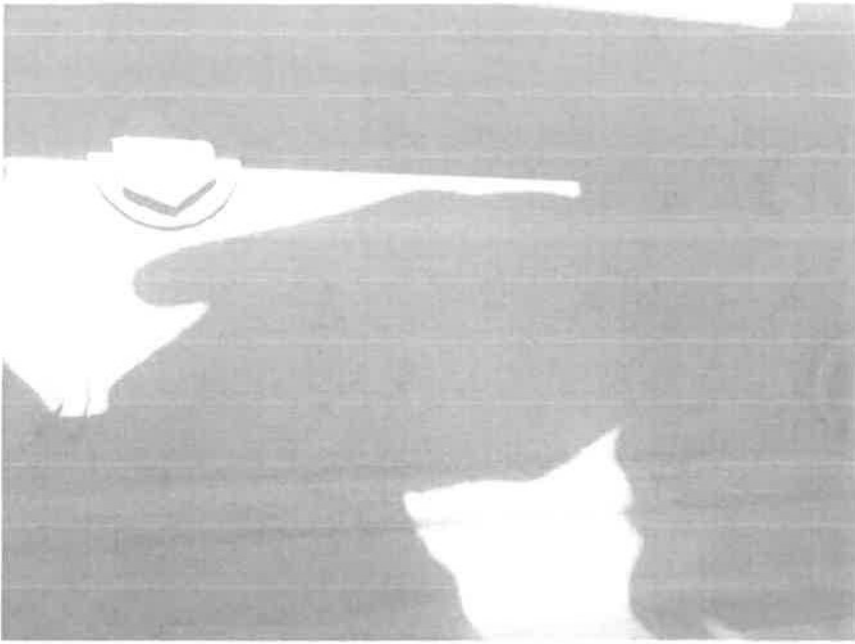

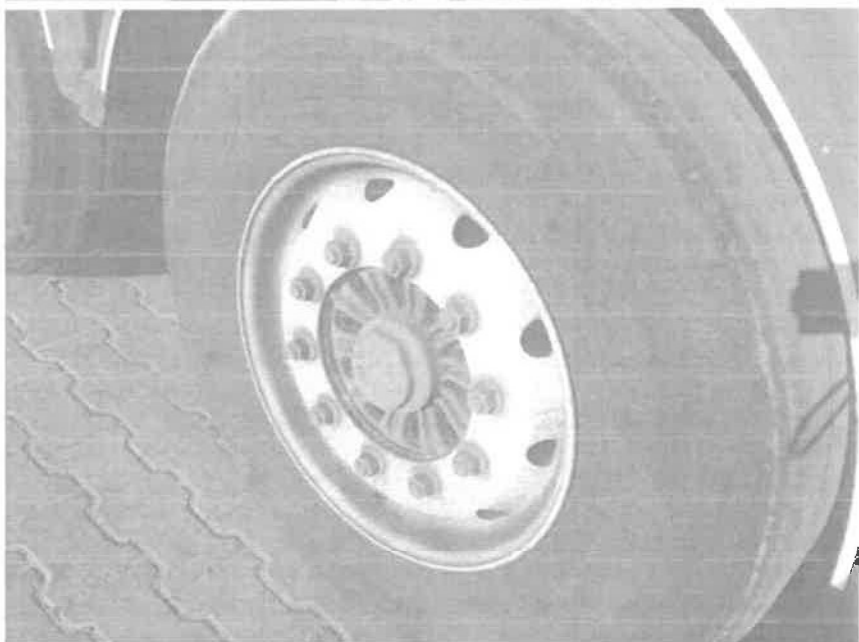

BIURO
DŚRODEK RZECZOZNAWSTWA
SIMP-ZORPOT

Grzegorz Cyganek
98-200 Sieradz, Aleja Pokoju 7 lok. 2A
tel. 665 392 249, e-mail: biuro.cyganek@op.pl
regon 100132603 NIP 827-126-03-49

System **INFO-EKSPERT**
/SRISiRD

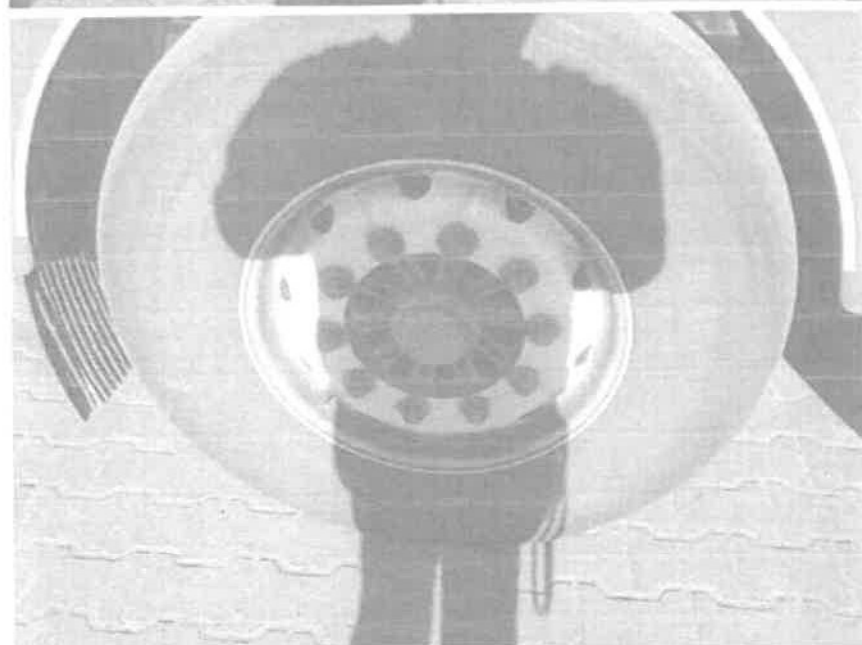

OSRODEK PRZECZOZNAWSTWA
SIMP-ZORPOT
Ciepota i Cyganek

98-200 Sieradz, Aleja Pokoju 7 lok. 2A
tel. 665 632 249, e-mail: biuro.cyganek@op.pl
Regon 100132603 NIP 827-126-03-49

System **INFO-EKSPERT**
/SRTSiRD

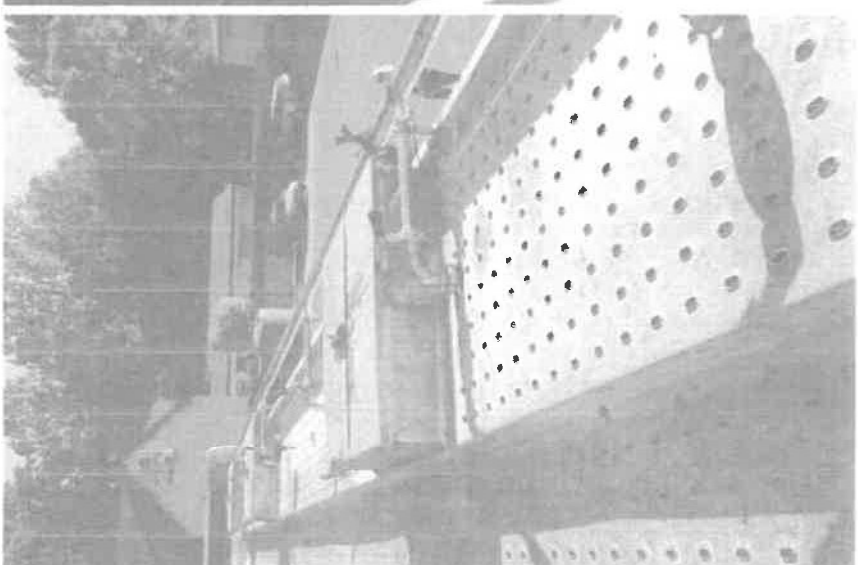
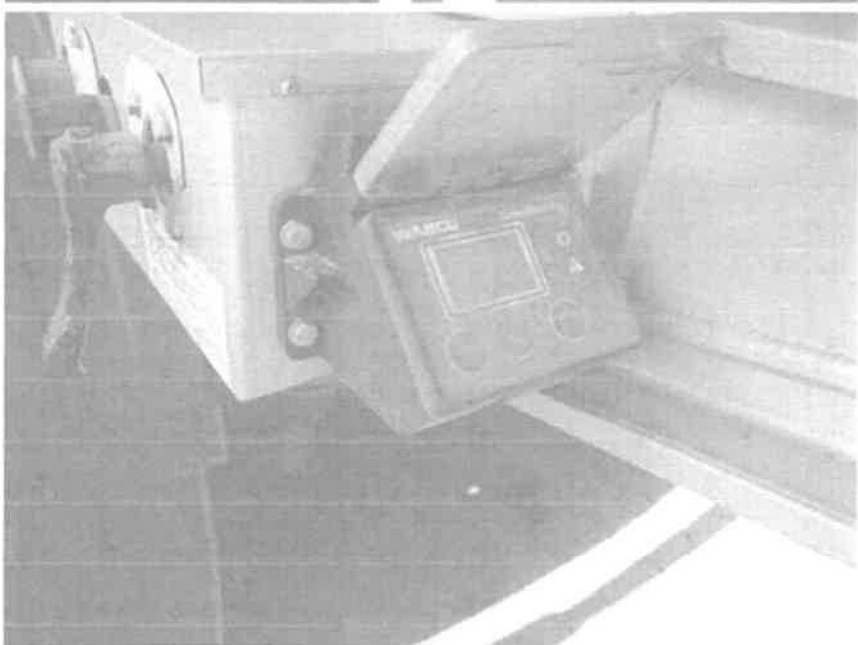
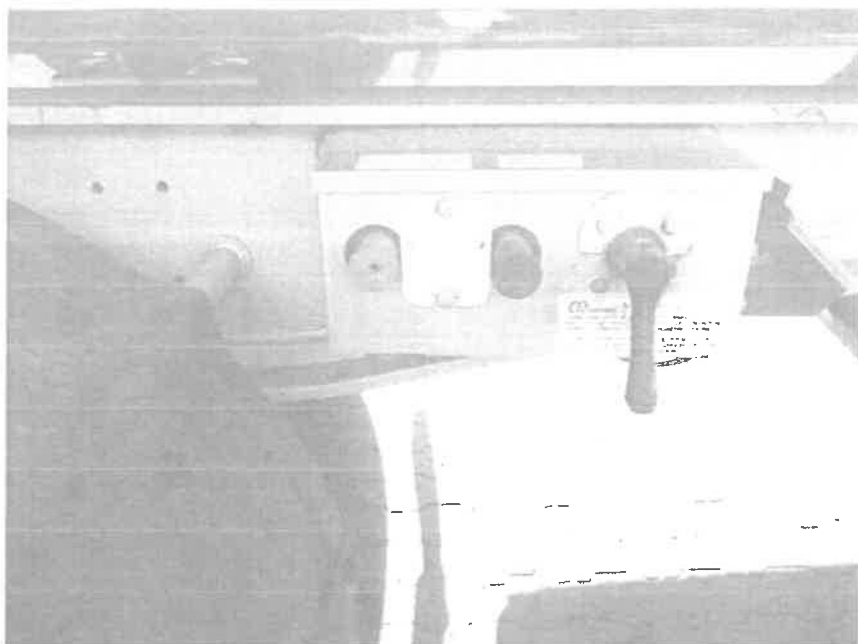

OSRODEK RZECZOPRAWSTWA
SIMP-ZORPOT
Grzegorz Cyganek

98-200 Sieradz, Aleja Pokoju 7 lok. 2A
tel. 665 392 249, e-mail: biuro.cyganek@op.pl
Regon 100132603 NIP 627-126-03-49

System **INFO-EKSPERT**
/SRTSiRD

ARKUSZ USTALENIA WARTOŚCI POJAZDU

do opinii nr: 52/05/2024/C

z dnia: 2024/05/10

Rzeczoznawca : inż Grzegorz Cyganek

Zleceniodawca: Urząd Skarbowy w Wieruszowie

Adres: Rynek 12/13, 98-400 Wieruszów

Zlec. pismo, znak: 1027-SEE.7110.272.2024.1

z dnia: 2024/04/25

Właściciel: AMOS Sp. z o.o.

Adres: Świątkowice 61/A, 98-360 Lututów

Zadanie: Oszacowanie wartości rynkowej naczepy ciężarowej marki: Menci typ: SL105 nr rej: EWE3R22

DANE IDENTYFIKACYJNE POJAZDU (*)

Dane: [N] V-2024

Marka: MENCI

Rok produkcji: 2016

Model: SL 105

Wersja:

Nr rejestracyjny: EWE 3R22

Rodzaj pojazdu: Naczepa

USTALENIE WARTOŚCI POJAZDU

KATALOG WARTOŚCI BAZOWYCH (NETTO):

rok	mies.	wart. z katal. [PLN]	wart. zadana [PLN]
2024	05		321951
2023	05		282995
2022	05		255307
2021	05		230839
2020	05		209912
2019	05		192527
2018	05		177395
2017	05		165161
2016	05		153571
2015	05		142624
2013	05	57600	57600
2012	05	52300	52300
2011	05	47500	47500
2010	05	43100	43100
2009	05	39150	39150
2008	05	35750	35750
2007	05	32650	32650
2006	05	29800	29800

WARTOŚĆ BAZOWA BRUTTO (96 mies.) * 188 892 PLN

Normatywny okres eksploatacji 96 mies.

DATA PIERWSZEJ REJESTRACJI (rok/mies/dn) 2016/03/08

Rzeczywisty okres eksploatacji 98 mies.

KOREKTA ZA PIERWSZĄ REJESTRACJĘ - 1 682 PLN *po korekcie:* 187 210 PLN

LISTA WYPOSAŻENIA:

Lista wyposażenia na podstawie listy ogólnej

WYPOSAŻENIE DODATKOWE:

L.p.	Nazwa elementu wyposażenia	wta	data zam.	wpa	[%]	Wsp.	Wart. [PLN]
1	Rama aluminiowa	1,00			10,25*	0,35	6 716
2	Smart Board WABCO	1,00			0,53*	0,35	346

3+Tracze kół aluminiowe 6 szt	1,00	2,60*	0,35	1 704
KOREKTA ZA WYPOSAŻENIE DODATKOWE				8 766 PLN
KOREKTA ZA WYPOSAŻENIE		8 766 PLN	<i>po korekcie:</i>	195 976 PLN

+ - element zadany z listy ogólnej lub dodany jako nowy element przez wyceniającego

Przebieg normatywny **0 km**

ZASTOSOWANE KOREKTY RÓŻNE:

Opis korekty	[%]	Wart. [PLN]
Stan utrzymania i dbałość o pojazd	-1,0	-1 959
KOREKTY RÓŻNE		- 1 959 PLN <i>po korekcie:</i> 194 017 PLN

STAN OGUMIENIA:

Oś	Koło	Cena [PLN]	Zuż. [%]	Bieżn [mm]	Koło	Cena [PLN]	Zuż. [%]	Bieżn [mm]	Koło	Cena [PLN]	Zuż. [%]	Bieżn [mm]	Koło	Cena [PLN]	Zuż. [%]	Bieżn [mm]	
Przednia					Lewe: 3407	66*	7		Prawe: 3407	76*	5,5						
II					Lewe: 3407	60*	8		Prawe: 3407	63*	7,5						
III					Lewe: 3407	79*	5		Prawe: 3407	79*	5						
KOREKTA ZA OGUMIENIE																	- 4 191 PLN <i>po korekcie:</i> 189 826 PLN

WARTOŚĆ RYNKOWA BRUTTO PO ZAOKRĄGLENIU **189 800 PLN**

OŚRODEK RZECZOZNAWSTWA
SIMP-ZORPOT
 Grzegorz Cyganek
 98-200 Sieradz, Aleja Pokoju 7 lok. 2A
 tel. 665 392 249. e-mail: biuro.cyganek@op.pl
 Regon 100132603 NIP 827-126-03-49



MENCI, SL105

naczepa ciężarowa, cysterna

Rok produkcji **2016**
VIN **ZHZSL1050F0013346**
Polisa OC **aktualna**
Badanie techniczne **aktualne**
Status rejestracji **Zarejestrowany**

1. Dane techniczne

Norma euro **ND***
Masa własna pojazdu **6050 kg**
Dopuszczalna ładowność **27950 kg**
Dopuszczalna masa całkowita **34000 kg**
Liczba osi **3**

2. Dokumenty

Data wydania aktualnego dokumentu **23.03.2020**
Typ dokumentu **Dowód rejestracyjny**
Stan dokumentu **Odebrany przez właściciela / posiadacza pojazdu**

3. Oś czasu

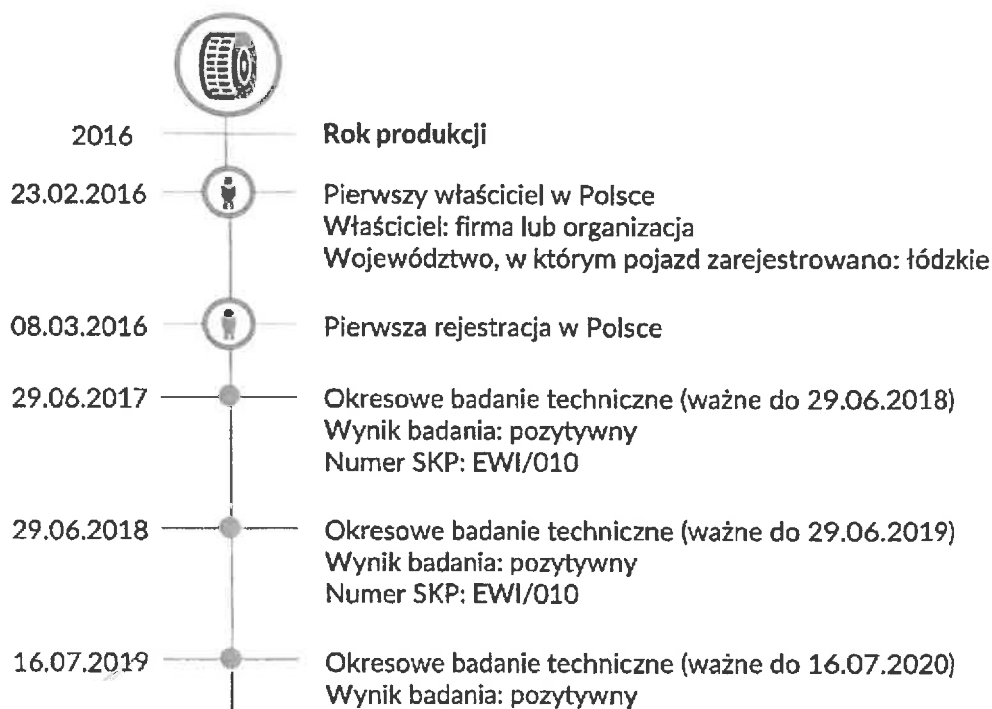

OŚRODEK RZECZOZNAWSTWA
SIMP-ZORPOT

Grzegorz Cyganek

98-200 Sieradz, Aleja Pokoju 7 lok. 2A
tel. 665 392 249, e-mail: biuro.cyganek@op.pl
Regon 100132603 NIP 627-126-03-49

strona

1/3

Numer SKP: EWI/010

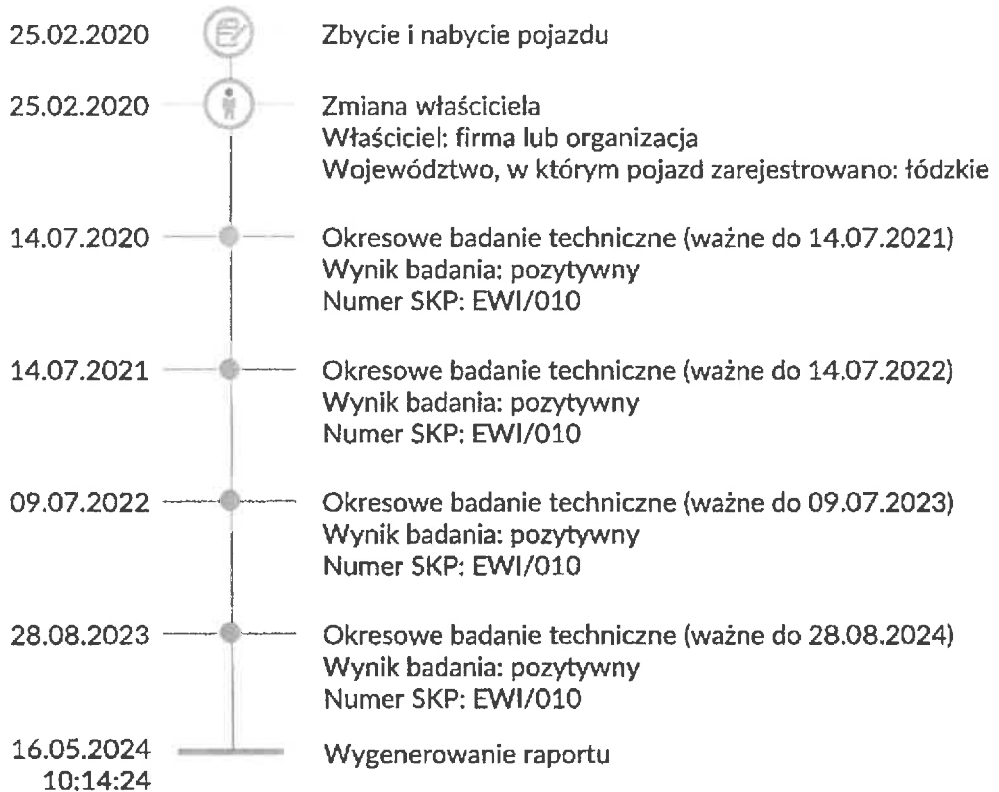

4. Podsumowanie zdarzeń

Właściciele (od rejestracji do 2
wygenerowania raportu)

5. Stan aktualny

Województwo, w którym pojazd zarejestrowano **łódzkie**
Polisa OC **aktualna**
Data ważności polisy OC **07.03.2025**
Badanie techniczne **aktualne**
Liczba właścicieli **1**
Liczba współwłaścicieli **0**

6. Informacje dodatkowe

Uzyskane dane lub informacje (dalej zwane łącznie „danymi”) można wykorzystać tylko na własne ryzyko i na własną odpowiedzialność. Raport został wygenerowany zgodnie z aktualnym stanem Centralnej Ewidencji Pojazdów (CEP). Dane w CEP mogą nie odzwierciedlać stanu rzeczywistego, gdyż m.in.:

- Dane gromadzone w Centralnej Ewidencji Pojazdów przekazują w różnym trybie i terminach różne zobowiązane do tego instytucje, w tym organy zajmujące się rejestracją pojazdów, stacje kontroli pojazdów i Policja,
- Minister Cyfryzacji nie jest co do zasady uprawniony do samodzielnego: sprawdzania, wprowadzania, uzupełniania, aktualizowania, zmieniania lub usuwania gromadzonych danych,
- na dane w CEP mogą mieć wpływ okoliczności związane z ich gromadzeniem (w tym siła wyższa, poziom jakości usług teletransmisyjnych, terminy przekazywania danych).

Podstawa prawna: Art. 80a ust. 2 i art. 80cb ust. 1 i 3 ustawy z dnia 20 czerwca 1997 r. – Prawo o ruchu drogowym (t.j. Dz.U z 2023 r. poz. 1047 z późn. zm.).

* Poziom emisji zanieczyszczeń (norma EURO) wyznaczony automatycznie przez Centralną Ewidencję Pojazdów zgodnie z erpnia 2023 r. w sprawie katalogu danych gromadzonych w Centralnej Ewidencji

OŚRODEK RZECZOZNAWSTWA
SIMP-ZORPOT

Grzegorz Cyganek
98-200 Sieradz, Aleja Pokoju 7 lok. 2A
tel. 665 392 249, e-mail: biuro.cyganek@cp.pl
Regon 100132603 NIP 827-126-03-49

strona

2/3

Pojazdów (Dz.U. z 2023 r. poz. 1642 z późn. zm.) oraz Rozporządzeniem (WE) NR 715/2007 Parlamentu Europejskiego I Rady z dnia 20 czerwca 2007 r. w sprawie homologacji typu pojazdów silnikowych w odniesieniu do emisji zanieczyszczeń pochodzących z lekkich pojazdów pasażerskich i użytkowych (Euro 5 i Euro 6) oraz w sprawie dostępu do informacji dotyczących naprawy i utrzymania pojazdów, rozporządzeniem Parlamentu Europejskiego I Rady (WE) NR 595/2009 z dnia 18 czerwca 2009 r. dotyczące homologacji typu pojazdów silnikowych i silników w odniesieniu do emisji zanieczyszczeń pochodzących z pojazdów ciężarowych o dużej ładowności (Euro VI) oraz w sprawie dostępu do informacji dotyczących naprawy i obsługi technicznej pojazdów, zmieniające rozporządzenie (WE) nr 715/2007 i dyrektywę 2007/46/WE oraz uchylające dyrektywy 80/1269/EWG, 2005/55/WE i 2005/78/WE.