

Zarządzenie nr 27 /2021

Nadleśniczego Nadleśnictwa Herby

z dnia 31.12.2021 r.

w sprawie zmian w Regulaminie Organizacyjnym Nadleśnictwa Herby stanowiącym załącznik do Zarządzenia nr 2 z dnia 27.02.2013 r. (Znak sprawy: NWH-021-2/13)

(Znak sprawy: NK.0210.1.2021)

Na podstawie art. 35 ust. 1 pkt. 2 ustawy z dnia 28 września 1991 r. o lasach (tekst jednolity Dz. U. z 2021 r. poz. 1275 z późniejszymi zmianami) oraz § 22 ust. 3 Statutu Państwowego Gospodarstwa Leśnego Lasy Państwowe stanowiącego załącznik do Zarządzenia nr 50 Ministra Ochrony Środowiska, Zasobów Naturalnych i Leśnictwa z dnia 18 maja 1994 r. w sprawie nadania statutu Państwowemu Gospodarstwu Leśnemu Lasy Państwowe

zarządzam co następuje:

§ 1

W Regulaminie Organizacyjnym Nadleśnictwa Herby wprowadza się następujące zmiany:

1. Ulega zmianie treść załącznika nr 1 do Regulaminu Organizacyjnego Nadleśnictwa Herby zawierającego schemat organizacyjny Nadleśnictwa Herby.

§ 2

Pozostałe zapisy Regulaminu Organizacyjnego Nadleśnictwa Herby wprowadzonego Zarządzeniem nr 2 Nadleśniczego z dnia 27.02.2013 r. wraz z późniejszymi zmianami pozostają w mocy.

§ 3

Zobowiązuje specjalistę ds. pracowniczych do zapoznania pracowników drogą elektroniczną z treścią zarządzenia.

§ 4

Zarządzenie wchodzi w życie z dniem 01.01.2022 r.

Nadleśniczy
Nadleśnictwa Herby

NADLEŚNICTWO
Nadleśniczy
Herby
Rob. J. J. J.
elak

Do wiadomości:

1. a/a
2. wszyscy pracownicy - elektronicznie



Schemat Organizacyjny Nadleśnictwa Herby
 wg stanu na dzień 01.01.2022 r.

Załącznik nr 1 do Regulaminu
 Organizacyjnego Nadleśnictwa Herby

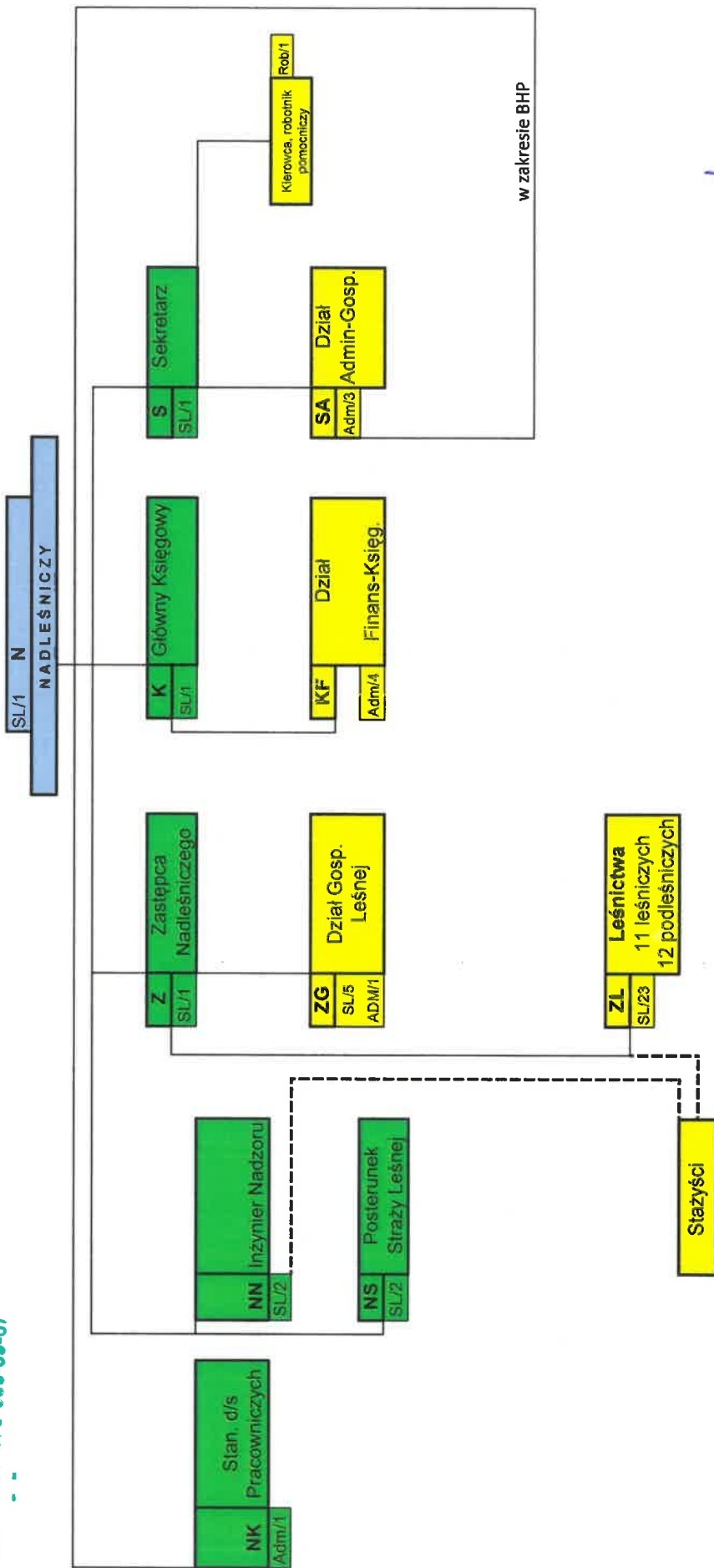

- Legenda:**
1. Symbol komórki organizacyjnej - pierwsza litera oznacza podporządkowanie służbowe (Plon), druga oznacza symbol komórki.
 2. Obsługa prawna N-ctwa Herby w ramach umowy z Kancelarią Prawniczą AVENTUM

NADLEŚNICTWO
 Nadleśnictwa Herby
Robert Gorzelak