

Meldunki epidemiologiczne

Zachorowania i podejrzenia zachorowań na grypę w Małopolsce

Sekcja Budżetu Zadaniowego, Planowania i Analiz – Wojewódzka Stacja Sanitarno-Epidemiologiczna w Krakowie

Rok: 2023

Miesiąc: luty

Numer: 2D (8)

Okres: 23-28 lutego

Analiza za okres od 23 do 28 lutego 2023 r.

Zachorowania i podejrzenia zachorowań na grypę w okresie od 23 do 28 lutego 2023 r. wg wieku i powiatów

Powiat	Ogółem			Wiek (ukończone lata)							
	liczba	zapadalność ¹⁾	wzrost /spadek zapadalności ^{2,3)}	0-4		5-14		15-64		65+	
				liczba	zapadalność ¹⁾	liczba	zapadalność ¹⁾	liczba	zapadalność ¹⁾	liczba	zapadalność ¹⁾
MAŁOPOLSKA	15 784	76,72	8,64	3 104	287,58	3 778	165,25	7 769	57,21	1 133	31,23
bocheński	1 163	181,58	25,27	240	652,95	345	433,41	496	118,51	82	77,66
brzeski	800	144,93	41,67	122	421,33	180	276,42	429	116,99	69	75,66
chrzanowski	339	47,01	22,64	58	197,36	79	109,83	180	38,55	22	14,39
dąbrowski	338	97,43	35,66	77	452,36	122	329,28	122	52,10	17	28,98
gorlicki	655	103,00	11,75	124	391,64	218	291,55	268	64,44	45	39,63
m. Kraków	5 334	110,74	18,42	1 189	479,37	861	201,81	3 024	94,18	260	27,92
krakowski	420	23,37	-4,39	90	92,75	114	50,31	164	13,87	52	17,86
limanowski	165	20,94	6,91	37	70,92	60	56,35	60	11,55	8	7,29
miechowski	522	184,41	-19,38	100	794,03	159	550,25	214	119,49	49	78,44
myślenicki	847	109,06	-23,49	176	382,69	250	251,23	375	72,79	46	39,66
Nowy Sącz i nowosądecki	328	18,50	-40,30	79	74,99	74	32,80	155	13,26	20	7,32
nowotarski	239	20,95	0,14	37	60,74	81	59,54	105	13,77	16	8,83
olkuski	998	155,02	31,07	164	597,06	197	304,32	526	127,64	111	79,58
oświęcimski	318	35,42	-5,63	45	108,32	84	87,53	169	29,03	20	11,23
proszowicki	526	206,84	23,48	92	756,45	150	560,92	225	135,36	59	119,99
suski	254	50,94	-51,52	17	66,05	96	163,53	105	31,80	36	42,87
Tarnów i tarnowski	1 433	79,03	44,10	261	307,44	424	218,47	629	52,42	119	35,60
wadowicki	410	43,25	-3,23	67	134,60	138	123,48	178	28,43	27	16,86
wielicki	499	58,89	48,58	88	171,22	72	64,70	273	48,77	66	52,88
tatrzański	196	49,04	-5,65	41	200,16	74	165,44	72	27,37	9	12,59

ZAPADALNOŚĆ¹⁾
W OKRESIE OD 23 DO 28
LUTEGO 2023 R. ORAZ
W POPRZEDNIM OKRESIE
SPRAWOZDAWCZYM³⁾
WG WIEKU

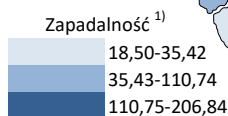
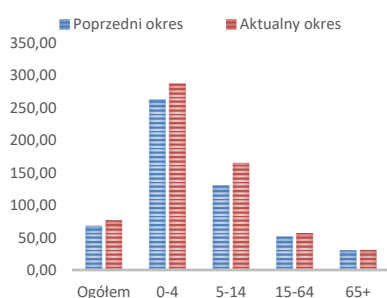

Objaśnienia:

- 1) Przeciętna dzienna zapadalność na 100 tys. ludności wg stanu w dniu 31 grudnia 2021 r.
- 2) Różnica w stosunku do poprzedniego okresu sprawozdawczego.
- 3) Okres od 16 do 22 lutego 2023 r.

Zapadalność ¹⁾ na grypę i podejrzenia grypy w sezonie epidemicznym 2022/2023 w porównaniu z poprzednimi sezonami wg okresowych meldunków

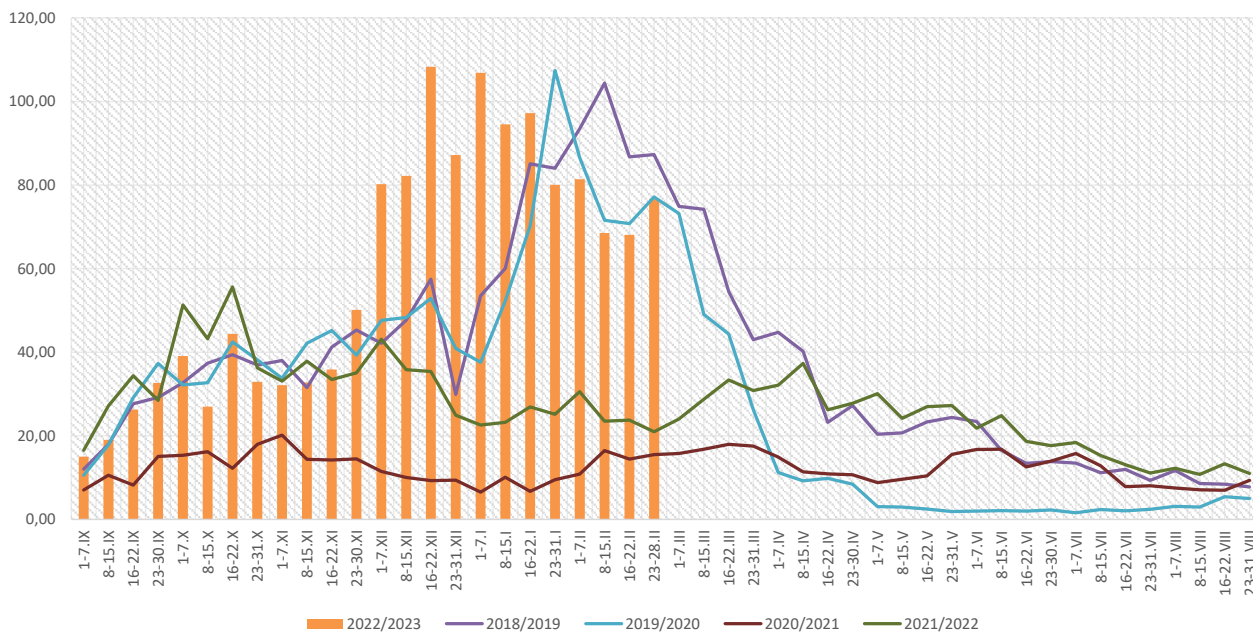

Zapadalność ¹⁾ na grypę i podejrzenia grypy w okresie od 1 marca 2022 r. do 28 lutego 2023 r. wg wieku i okresowych meldunków

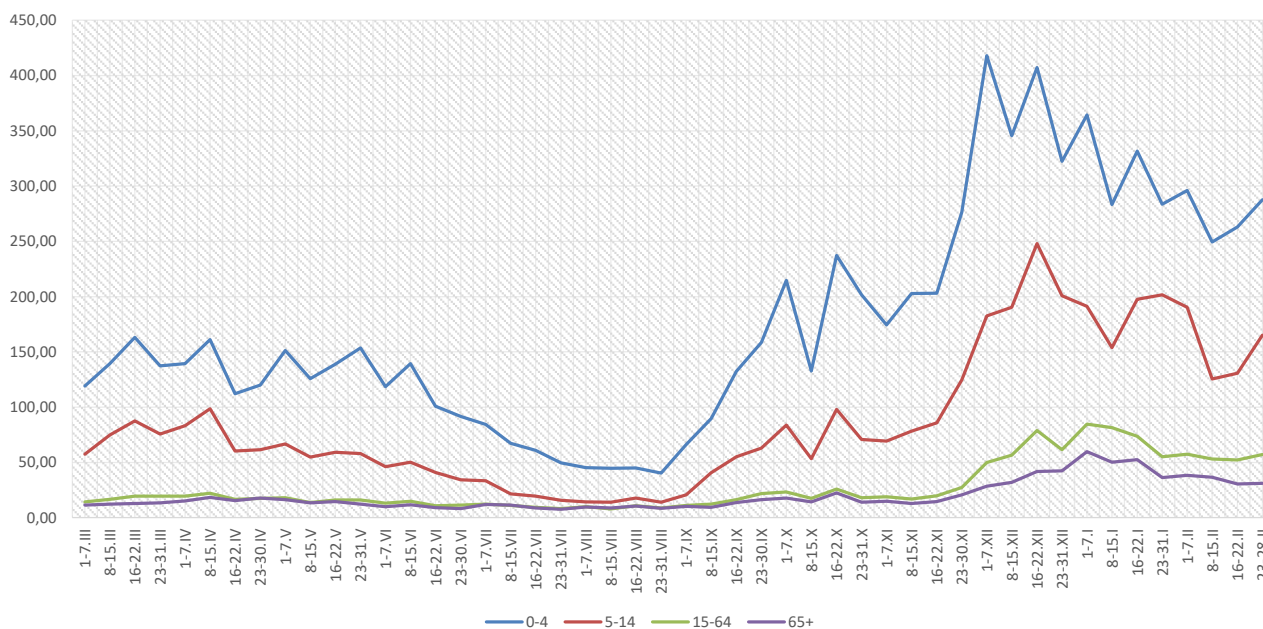

Objaśnienia:

1) Przeciętna dzienna zapadalność na 100 tys. ludności, przy czym ludność wg stanu w dniu:

- 30 czerwca 2021 r. dla meldunków z okresu do 30 kwietnia 2022 r.,
- 31 grudnia 2021 r. dla meldunków z okresu od 1 maja 2022 r. do 31 grudnia 2022 r.,
- 30 czerwca 2022 r. dla meldunków z okresu od 1 stycznia 2023 r.

Zachorowania i podejrzenia zachorowań na gripę w sezonie epidemicznym 2022/2023 w porównaniu z poprzednimi sezonami wg okresowych meldunków

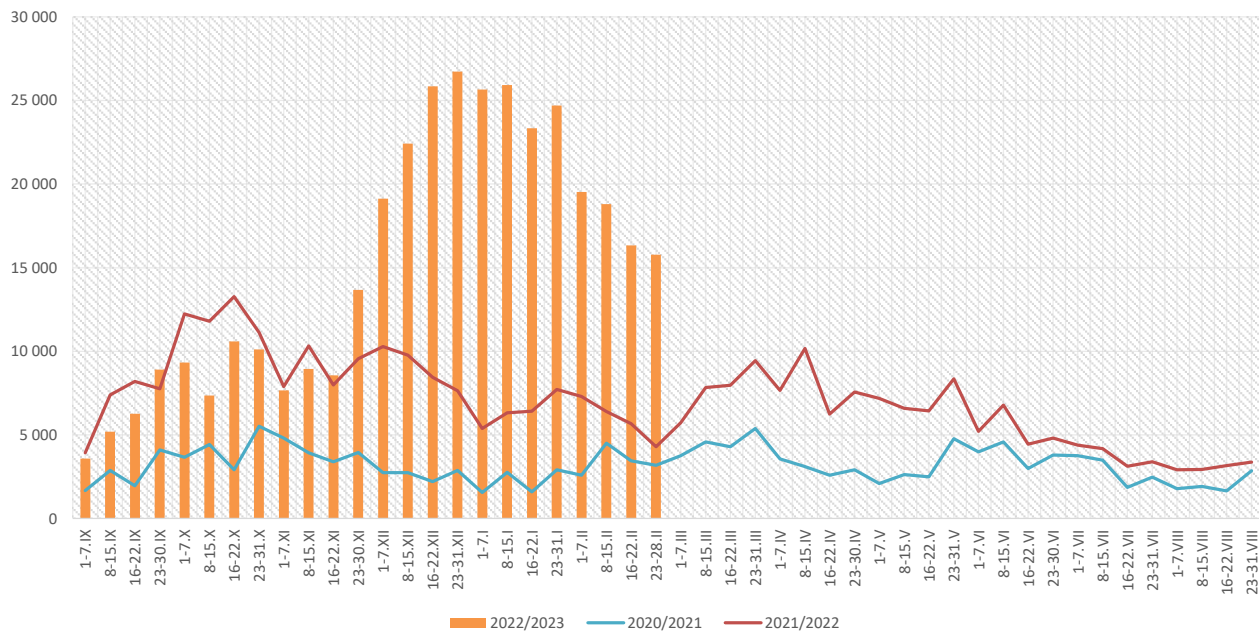

Skierowani do szpitala z powodu grypy lub podejrzenia grypy w okresie od 23 do 28 lutego 2023 r. wg przyczyn i powiatów								
Powiat	Ogółem		Przyczyny skierowania do szpitala ¹⁾					
			objawy ze strony układu krążenia		objawy ze strony układu oddechowego		inne przyczyny	
	liczba	% ²⁾	liczba	% ³⁾	liczba	% ³⁾	liczba	% ³⁾
MAŁOPOLSKA	55	0,35%	0	0,0%	45	81,8%	10	18,2%
bocheński	4	0,34%			4	100,0%		
brzeski	9	1,13%			9	100,0%		
chrzanowski								
dąbrowski	2	0,59%					2	100,0%
gorlicki								
m. Kraków	7	0,13%			6	85,7%	1	14,3%
krakowski	1	0,24%			1	100,0%		
limanowski	1	0,61%			1	100,0%		
miechowski	2	0,38%			2	100,0%		
myślenicki								
Nowy Sącz i nowosądecki	3	0,91%			3	100,0%		
nowotarski								
olkuski	2	0,20%			2	100,0%		
oświęcimski	2	0,63%					2	100,0%
proszowicki	1	0,19%			1	100,0%		
suski	3	1,18%			3	100,0%		
Tarnów i tarnowski	4	0,28%					4	100,0%
wadowicki	13	3,17%			13	100,0%		
wielicki	1	0,20%					1	100,0%
tatrzański								

Objaśnienia:

- 1) Jedna osoba może być wykazana w kilku rubrykach.
- 2) W stosunku do ogółu zgłoszonych zachorowań i podejrzeń zachorowań na gripę.
- 3) W stosunku do ogółu osób skierowanych do szpitala z powodu grypy lub podejrzenia grypy.

**Zgony z powodu grypy i podejrzeń grypy w okresie
od 23 do 28 lutego 2023 r. wg wieku i powiatów**

Powiat	Ogółem	Wiek (ukończone lata)			
		0-4	5-14	15-64	65+
MAŁOPOLSKA	-	-	-	-	-
bocheński	-	-	-	-	-
brzeski	-	-	-	-	-
chrzanowski	-	-	-	-	-
dąbrowski	-	-	-	-	-
gorlicki	-	-	-	-	-
m. Kraków	-	-	-	-	-
krakowski	-	-	-	-	-
limanowski	-	-	-	-	-
miechowski	-	-	-	-	-
myślenicki	-	-	-	-	-
Nowy Sącz i nowosądecki	-	-	-	-	-
nowotarski	-	-	-	-	-
olkuski	-	-	-	-	-
oświęcimski	-	-	-	-	-
proszowicki	-	-	-	-	-
suski	-	-	-	-	-
Tarnów i tarnowski	-	-	-	-	-
wadowicki	-	-	-	-	-
wielicki	-	-	-	-	-
tatrzański	-	-	-	-	-

Źródła danych:

Liczby zachorowań, podejrzeń zachorowań oraz zgonów: Dane z okresowych, zbiorczych „Meldunków o zachorowaniach i podejrzaniach zachorowań na grypę”, nadsyłanych do powiatowych stacji sanitarno-epidemiologicznych przez wszystkie jednostki ochrony zdrowia, do których zgłosili się chorzy, oraz dane ze zgłoszeń zgonów nadsyłanych do powiatowych i/lub wojewódzkich stacji sanitarno-epidemiologicznych przez lekarzy, przesyłane przez wojewódzkie stacje sanitarno-epidemiologiczne w formie zagregowanej do Zakładu Epidemiologii NIZP-PZH.

W "Meldunkach" - zgodnie z definicją grypy przyjętą na potrzeby nadzoru nad chorobami zakaźnymi w krajach Unii Europejskiej (Dz.U. L 262 z 27.9.2012) - wykazuje się grypę (rozpoznaną klinicznie i/lub laboratoryjnie)

oraz wszystkie rozpoznane klinicznie zachorowania grypopodobne i ostre zakażenia dróg oddechowych spełniające kryteria definicji.

Analiza za okres od 1 stycznia do 28 lutego 2023 r.

Zachorowania i podejrzenia zachorowań na gripę w okresie od 1 stycznia do 28 lutego 2023 r. wg wieku i powiatów

Powiat	Ogółem		Wiek (ukończone lata)							
			0-4		5-14		15-64		65+	
	liczba	zapadalność ¹⁾	liczba	zapadalność ¹⁾	liczba	zapadalność ¹⁾	liczba	zapadalność ¹⁾	liczba	zapadalność ¹⁾
MAŁOPOLSKA	170 074	84,07	31 168	293,66	38 140	169,65	85 791	64,25	14 975	41,97
bocheński	11 888	188,76	2 113	584,62	2 966	378,92	5 781	140,47	1 028	99,00
brzeski	8 241	151,83	1 464	514,16	1 770	276,42	4 072	112,93	935	104,26
chrzanowski	3 267	46,07	484	167,48	833	117,77	1 699	37,00	251	16,70
dąbrowski	4 140	121,36	950	567,56	1 176	322,79	1 651	71,70	363	62,93
gorlicki	7 120	113,86	1 293	415,30	1 727	234,88	3 557	86,97	543	48,63
m. Kraków	48 421	102,23	9 509	389,87	7 536	179,63	28 566	90,48	2 810	30,69
krakowski	6 554	37,09	1 116	116,96	1 503	67,45	2 993	25,74	942	32,91
limanowski	1 639	21,15	345	67,25	501	47,85	715	14,00	78	7,22
miechowski	5 436	195,30	832	671,83	1 147	403,67	2 709	153,82	748	121,76
myślenicki	11 362	148,77	2 498	552,37	3 150	321,92	5 021	99,11	693	60,76
Nowy Sącz i nowosądecki	9 679	55,53	2 116	204,25	2 557	115,26	4 217	36,70	789	29,38
nowotarski	2 541	22,66	451	75,29	645	48,21	1 163	15,51	282	15,82
olkuski	10 825	171,00	1 539	569,78	2 271	356,77	5 650	139,43	1 365	99,52
oświęcimski	3 460	39,19	627	153,48	1 194	126,52	1 369	23,91	270	15,42
proszowicki	5 171	206,79	798	667,26	1 307	497,03	2 449	149,83	617	127,61
suski	5 917	120,69	909	359,13	1 486	257,42	2 751	84,73	771	93,37
Tarnów i tarnowski	11 602	65,07	1 968	235,75	3 006	157,51	5 484	46,48	1 144	34,80
wadowicki	6 796	72,91	1 127	230,25	2 078	189,08	2 952	47,94	639	40,58
wielicki	4 037	48,45	635	125,64	769	70,28	2 109	38,31	524	42,70
tatrzański	1 978	50,32	394	195,61	518	117,77	883	34,14	183	26,04

ZAPADALNOŚĆ¹⁾
W OKRESIE OD 1 STYCZNIA
DO 28 LUTEGO 2023 R.
ORAZ W ANALOGICZNYM
OKRESIE ROKU
POPRIEDNIEGO WG WIEKU

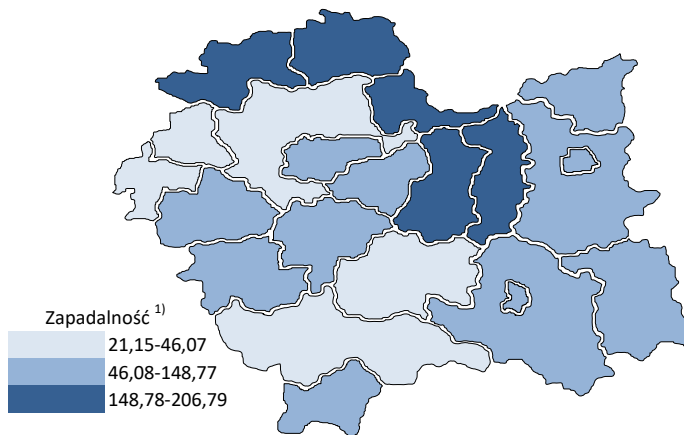
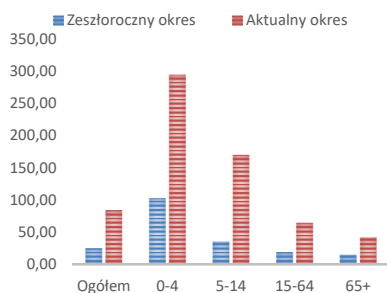

Objaśnienia:
1) Przeciętna dzienna zapadalność na 100 tys. ludności wg stanu w dniu 31 grudnia 2021 r.

Zapadalność ¹⁾ na grypę i podejrzenia grypy w roku 2023 narastająco w porównaniu z poprzednimi latami

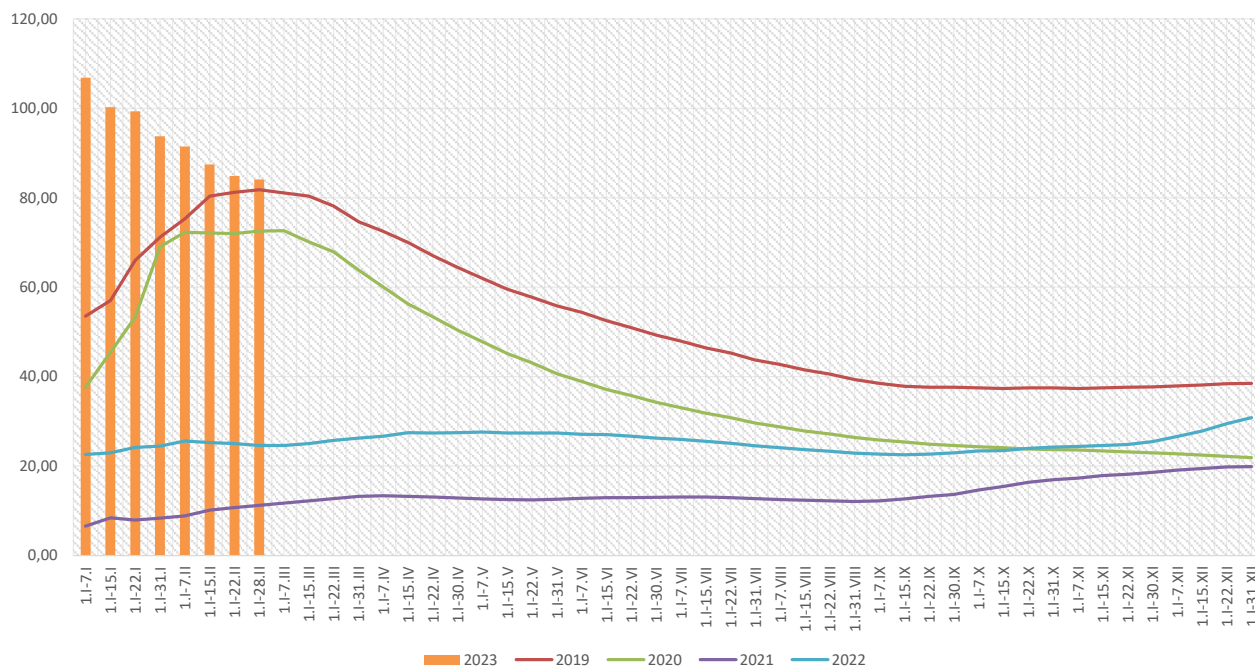

Zapadalność ¹⁾ na grypę i podejrzenia grypy w roku 2023 narastająco wg wieku

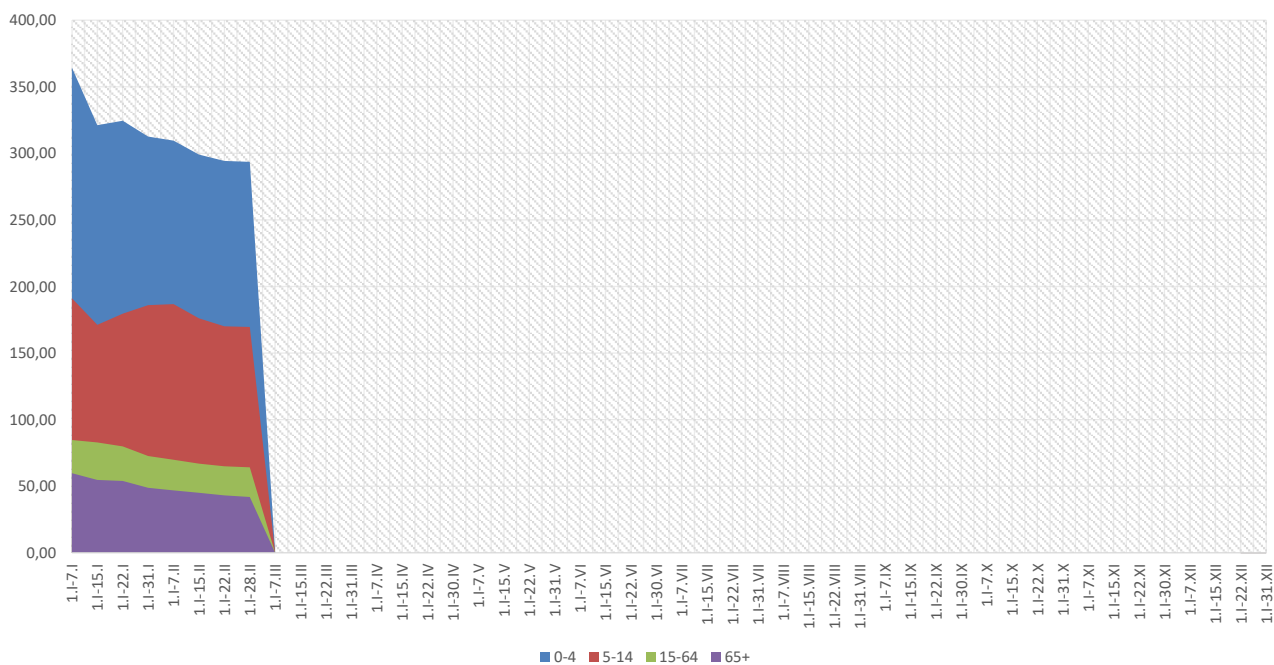

Objaśnienia:

1) Przeciętna dzienna zapadalność na 100 tys. ludności wg stanu w dniu 31 grudnia 2021 r.

Zachorowania i podejrzenia zachorowań na gripę w roku 2023 narastająco w porównaniu z poprzednimi latami

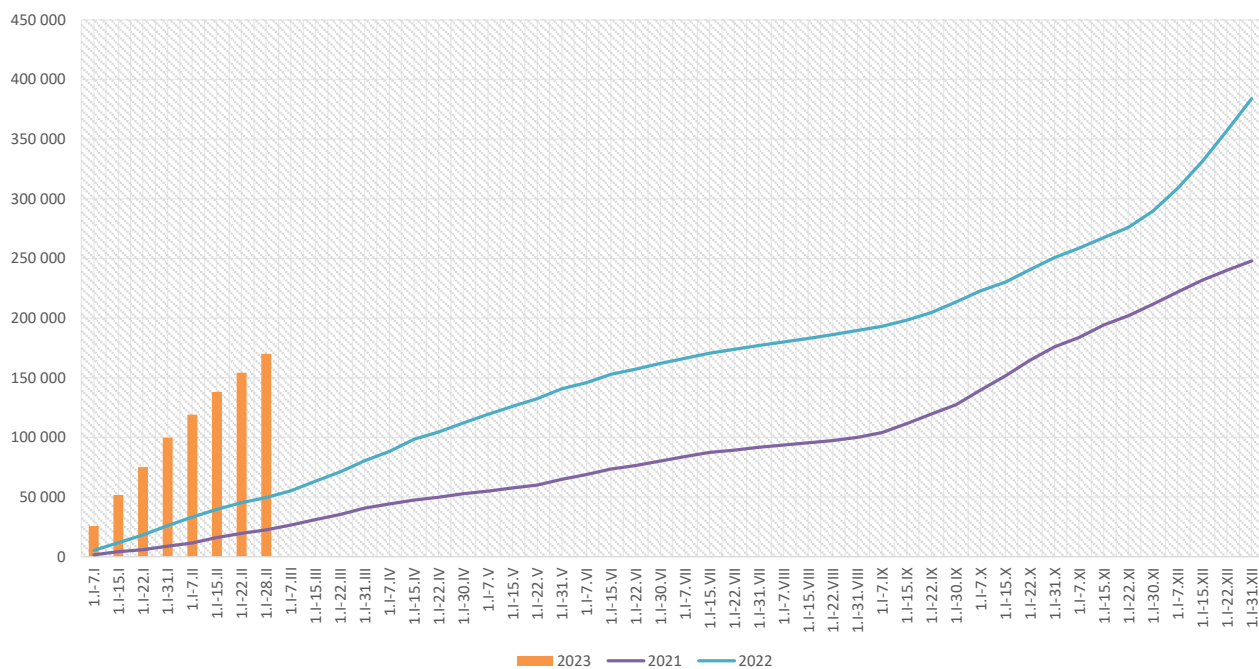

Skierowani do szpitala z powodu grypy lub podejrzenia grypy w okresie od 1 stycznia do 28 lutego 2023 r. wg przyczyn i powiatów								
Powiat	Ogółem		Przyczyny skierowania do szpitala ¹⁾					
			objawy ze strony układu krążenia		objawy ze strony układu oddechowego		inne przyczyny	
	liczba	% ²⁾	liczba	% ³⁾	liczba	% ³⁾	liczba	% ³⁾
MAŁOPOLSKA	1 092	0,64%	13	1,2%	979	89,7%	170	15,6%
bocheński	29	0,24%			29	100,0%		
brzeski	86	1,04%			86	100,0%		
chrzanowski								
dąbrowski	46	1,11%			21	45,7%	25	54,3%
gorlicki	10	0,14%	1	10,0%	8	80,0%	1	10,0%
m. Kraków	211	0,44%	8	3,8%	194	91,9%	60	28,4%
krakowski	16	0,24%			16	100,0%	4	25,0%
limanowski	4	0,24%			4	100,0%		
miechowski	8	0,15%			8	100,0%		
myślenicki	11	0,10%			11	100,0%		
Nowy Sącz i nowosądecki	193	1,99%			193	100,0%		
nowotarski	19	0,75%			18	94,7%	16	84,2%
olkuski	33	0,30%			33	100,0%		
oświęcimski	39	1,13%			4	10,3%	35	89,7%
proszowicki	4	0,08%	1	25,0%	3	75,0%		
suski	45	0,76%	3	6,7%	42	93,3%		
Tarnów i tarnowski	28	0,24%					28	100,0%
wadowicki	231	3,40%			231	100,0%		
wielicki	62	1,54%			61	98,4%	1	1,6%
tatrzański	17	0,86%			17	100,0%		

Objaśnienia:

- 1) Jedna osoba może być wykazana w kilku rubrykach.
- 2) W stosunku do ogółu zgłoszonych zachorowań i podejrzeń zachorowań na gripę.
- 3) W stosunku do ogółu osób skierowanych do szpitala z powodu grypy lub podejrzenia grypy.

**Zgony z powodu grypy i podejrzeń grypy w okresie
od 1 stycznia do 28 lutego 2023 r. wg wieku i powiatów**

Powiat	Ogółem	Wiek (ukończone lata)			
		0-4	5-14	15-64	65+
MAŁOPOLSKA	10	-	-	2	8
bocheński	-	-	-	-	-
brzeski	-	-	-	-	-
chrzanowski	3	-	-	-	3
dąbrowski	-	-	-	-	-
gorlicki	-	-	-	-	-
m. Kraków	3	-	-	1	2
krakowski	2	-	-	-	2
limanowski	1	-	-	-	1
miechowski	-	-	-	-	-
myślenicki	-	-	-	-	-
Nowy Sącz i nowosądecki	-	-	-	-	-
nowotarski	-	-	-	-	-
olkuski	-	-	-	-	-
oświęcimski	-	-	-	-	-
proszowicki	-	-	-	-	-
suski	-	-	-	-	-
Tarnów i tarnowski	-	-	-	-	-
wadowicki	-	-	-	-	-
wielicki	1	-	-	1	-
tatrzański	-	-	-	-	-

wykonał: Adrian Papis

Źródła danych:

Liczby zachorowań, podejrzeń zachorowań oraz zgonów: Dane z okresowych, zbiorczych „Meldunków o zachorowaniach i podejrzeniach zachorowań na grypę”, nadsyłanych do powiatowych stacji sanitarno-epidemiologicznych przez wszystkie jednostki ochrony zdrowia, do których zgłosili się chorzy, oraz dane ze zgłoszeń zgonów nadsyłanych do powiatowych i/lub wojewódzkich stacji sanitarno-epidemiologicznych przez lekarzy, przesyłane przez wojewódzkie stacje sanitarno-epidemiologiczne w formie zagregowanej do Zakładu Epidemiologii NIZP-PZH.

W "Meldunkach" - zgodnie z definicją grypy przyjętą na potrzeby nadzoru nad chorobami zakaźnymi w krajach Unii Europejskiej (Dz.U. L 262 z 27.9.2012) - wykazuje się grypę (rozpoznaną klinicznie i/lub laboratoryjnie)

oraz wszystkie rozpoznane klinicznie zachorowania grypopodobne i ostre zakażenia dróg oddechowych spełniające kryteria definicji.