

Wycena numer: **W-2-2024-16**

z dnia: 2024/01/29

Wykonawca wyceny : Piotr Jaszewski RS 001597

Właściciel: PGE Polska Grupa Energetyczna S.A.

Adres: ul. Aleja Kraśnicaka 27, 20-718 Lublin

Zadanie: Ocena stanu technicznego i określenie wartości rynkowej pojazdu

DANE IDENTYFIKACYJNE POJAZDU

Dane: [O] I-2024

Marka: AUDI

Rok produkcji: 2014

Model: A6 Quattro 3.0 TDi DPF MR`11 E5 4G

Wersja: S tronic

Nr rejestracyjny: LU 532RR

Rodzaj pojazdu: Samochód osobowy

VIN: WAUZZZAG8EN168937



Nr INFO-EKSPERT	002-02096
Data pierwszej rejestracji	2014/06/26
Data oględzin	2024/01/25
Miejsce oględzin	ul. Marsa 95, Warszawa mazowieckie
Wskazanie drogomierza	317691 km
Okres eksploatacji pojazdu (14/06/26-24/01/29)	115 mies.
Kolor powłoki lakierowej, (rodzaj lakieru)	Czarny
Oznaczenie typu	4G
Dop. masa całkowita	2330 kg
Rodzaj nadwozia	sedan 4 drzwiowy
Jednostka napędowa	z zapłonem samoczynnym
Pojemność / Moc silnika	2967 ccm / 180kW (245KM)
Doładowanie	Turbosp. z chłodn. powietrza
Liczba cylindrów / Układ cylindrów / Liczba zaworów	6 / widlasty / 24
Rodzaj skrzyni biegów	automatyczna
Rodzaj napędu	AWD (4x4)

Wartość rynkowa brutto wyżej zidentyfikowanego pojazdu, określona na dzień wykonania opinii wynosi:

39900 PLN

w tym VAT (23,0%) 7460,98 PLN

ZALĄCZNIKI

- 1 Wycena wartości - druk podstawowy
- 2 Dokumentacja fotograficzna

Stowarzyszenie Rzecznawców
Techniki Samochodowej i Ruchu Drogowego
AUTOMOBILKLUB
NIP: 525 212 51 23, Regon: 014926459
03-216 Warszawa, ul. Modlińska 6 lok. nr 11 I
tel: (22) 597 61 84, e-mail: info@rzecznawcy.auto.pl

WYCENA Nr: W-2-2024-16

z dnia: 2024/01/29

Wykonawca wyceny : Piotr Jaszewski RS 001597

Właściciel: PGE Polska Grupa Energetyczna S.A.

Adres: ul. Aleja Kraśnicaka 27, 20-718 Lublin

Zadanie: Ocena stanu technicznego i określenie wartości rynkowej pojazdu

DANE IDENTYFIKACYJNE POJAZDU

Dane: [O] I-2024

Marka: AUDI

Rok produkcji: 2014

Model: A6 Quattro 3.0 TDi DPF MR`11 E5 4G

Wersja: S tronic

Nr rejestracyjny: LU 532RR

Rodzaj pojazdu: Samochód osobowy

VIN: WAUZZZ4G8EN168937

Nr INFO-EKSPERT	002-02096
Data pierwszej rejestracji	2014/06/26
Data oględzin	2024/01/25
Miejsce oględzin	ul. Marsa 95, Warszawa mazowieckie
Wskazanie drogomierza	317691 km
Okres eksploatacji pojazdu (14/06/26-24/01/29)	115 mies.
Kolor powłoki lakierowej, (rodzaj lakieru)	Czarny
Oznaczenie typu	4G
Dop. masa całkowita	2330 kg
Rodzaj nadwozia	sedan 4 drzwiowy
Jednostka napędowa	z zapłonem samoczynnym
Pojemność / Moc silnika	2967 ccm / 180kW (245KM)
Doładowanie	Turbosp. z chłodn. powietrza
Liczba cylindrów / Układ cylindrów / Liczba zaworów	6 / widlasty / 24
Rodzaj skrzyni biegów	automatyczna
Rodzaj napędu	AWD (4x4)

WYPOSAŻENIE STANDARDOWE (2014.06-2014.10)

Lp.	Nazwa elementu wyposażenia	Lp.	Nazwa elementu wyposażenia
1	Autoalarm	26	Radioodtwarzacz CD + MP3
2	Blokada mechanizmu różnicowego EDS	27	Reflektory adaptacyjne
3	Dysze spryskiwaczy podgrzewane	28	Siedzenia tylne dzielone
4	Dywaniki welurowe	29	Sygnalizacja niezapiętych pasów przednich
5	Dźwignia zmiany biegów pokryta skórą	30	System elektronicznej kontroli toru jazdy ESP
6	Głośniki 8 szt.	31	System p/działający zasypianiu kierowcy ASR(Anti Slip Regul)
7	Gniazdo 12V w bagażniku	32	System Start/Stop
8	Hamulec postojowy elektryczny	33	System wspomagający pokonywanie wzniesień
9	Immobilizer	34	System zarządzający zintegrowany MMI (Multi Media Interface)
10	Kierownica wielofunkcyjna	35	Szyby atermiczne
11	Klimatyzacja automatyczna	36	Światła do jazdy dziennej LED
12	Kolumna kierownicy regulowana	37	Światła mijania włączane automatycznie
13	Koło zapasowe dojazdowe	38	Światła tylne LED
14	Kurtyny powietrzne foteli przednich i siedzeń tylnych	39	Tapicerka tekstylna

15	Listwy wykończeniowe szyb bocznych srebrne	40	Tarcze kół aluminiowe 17" 6-ramienne
16	Lusterka zewnętrzne podgrzewane elektrycznie	41	Tempomat
17	Lusterka zewnętrzne regulowane elektrycznie	42	Wskaźnik ciśnienia ogumienia
18	Lusterka zewnętrzne w kolorze nadwozia	43	Wspomaganie układu kierowniczego elektromechaniczne Servotronic
19	Oparcie siedzeń tylnych składane	44	Wycieraczka z czujnikiem deszczu
20	Pakiet "Oświetlenie wnętrza"	45	Wykończenie wnętrza "Micrometallic"
21	Podłokietnik centralny przedni	46	Wyświetlacz kolorowy 6,5"
22	Podłokietnik siedzeń tylnych	47	Wyświetlacz monochromatyczny
23	Poduszka powietrzna kierowcy	48	Zabezpieczenie kół przed kradzieżą
24	Poduszka powietrzna pasażera	49	Zamek centralny zdalnie sterowany
25	Poduszki powietrzne boczne		

Lp. Nazwa pakietu / elementu pakietu wyposażenia standardowego

- 1 ABS + EBV - korektor siły hamowania, elektryczny
ABS - system zapobiegający blokowaniu kół
System dystrybucji siły hamowania elektroniczny EBV
- 2 Kierownica 4-ramienna pokryta skórą
Kierownica 4-ramienna
Kierownica pokryta skórą
- 3 Pakiet dla palących
Zapalniczka
Popielniczka
- 4 Reflektory ksenonowe + spryskiwacze reflektorów
Spryskiwacze reflektorów
Reflektory ksenonowe
- 5 Szyby przednie i tylne regulowane elektrycznie
Szyby przednie regulowane elektrycznie
Szyby tylne regulowane elektrycznie

WYPOSAŻENIE DODATKOWE

Lp.	Nazwa elementu wyposażenia	Wartość [PLN]
1	Lusterko wewnętrzne ściemniane automatycznie	92
2	Tapicerka ze skóry "Milano" (dopłata)	1 068

OPISY DOTYCZĄCE POJAZDU

W wyniku oględzin stwierdzono:
Pojazd eksploatowany jako dyspozycyjny.

NADWOZIE:

- Pojazd przechowywany na otwartej przestrzeni bez konserwacji.
- Wnętrze pojazdu ze śladami użytkowania w zmiennych warunkach eksploatacji.
- Wykładzina dachu z licznymi zabrudzeniami.
- Okładzina zderzaka przedniego uszkodzona.
- Błotnik tylny prawy uszkodzony - przełamany na przetłoczeniu.
- Ślady miejscowych powierzchniowych zarysowań na poszyciach bocznych nadwozia oraz odpryski lakieru na krawędzi drzwi.

SILNIK:

- Komora silnika brudna, olej silnikowy przepracowany.
- Silnik z osprzętem pokryty produktami korozji.

PODWOZIE:

Stowarzyszenie Rzeczoznawców
Techniki Samochodowej i Ruchu Drogowego
AUTOMOBILKLUB
NIP: 525 212 51 23, Regon: 014926459
03-216 Warszawa, ul. Modlińska 6 lok. nr 111
tel. (22) 597 61 04, e-mail: info@rzeczoznawcy.auto.pl

W-2-2024-16

- W układzie przeniesienia napędu automatyczna skrzynia biegów.
- Znaczne progi obwodowe tarcz hamulcowych kół przednich i tylnych - skorodowane

OGUMIENIE:

- Przód i tył - Goodyear 225x55xR17 101V - zużycie przód dwie sztuki - 60%,
 - Tył dwie sztuki - 60%
 - Zmierzonogrupość powłoki lakierowej urządzeniem elektronicznym zawiera się od 70 do 160 mikrometrów.
- Do oszacowania wartości rynkowej pojazdu przyjęto szacunkowy koszt naprawy, który może ulec zmianie po szczegółowej weryfikacji warsztatowej.

1. Sporządzając niniejszą wycenę rzeczoznawca zastrzega się, że nie bierze odpowiedzialności za ukryte wady i uszkodzenia części, wady montażu pojazdu oraz zmiany stanu pojazdu po zakończeniu oględzin
2. Niniejsza wycena nie jest ekspertyzą stanu technicznego pojazdu ani gwarancją niezawodności zespołów i podzespołów pojazdu została sporządzona wyłącznie na podstawie badania pojazdu i dokumentów w warunkach istniejących na miejscu.
3. Niniejsza wycena nie może być wykorzystana do żadnego innego celu niż określone w treści opinii i nie może być publikowana w całości lub w części w jakimkolwiek dokumencie bez zgody wykonawcy i bez uzgodnienia z nim formy i treści takiej publikacji.
4. Bez zgody autora wyceny zabrania się jej powielania
5. Nie Badano tytułu użytkownika ani tytułu własności badanego pojazdu lub elementów w tym ewentualnego istnienia ograniczonych praw rzeczowych
6. Nie weryfikowano odczytanego stanu drogomierza z zapisami w urządzeniach elektronicznych pojazdu.
7. Niniejsza ekspertyza służy wyłącznie do oszacowania wartości rynkowej przedmiotu wyceny i nie może być wykorzystywana do żadnego innego celu, niż wymieniony powyżej. Wycena nie może stanowić podstawy do oceny cech i stanu wycenianego obiektu przy jego zakupie.
8. Rzecznawca nie bierze na siebie odpowiedzialności za wady ukryte (prawne i fizyczne) oraz ewentualne skutki wynikające z dalszego użytkowania przedmiotu wyceny, a także za skutki wykorzystania samej wyceny.
9. Powyższa wycena nie jest szczegółową ekspertyzą stanu technicznego przedmiotu wyceny i za taką nie może być uznawana, w szczególności nie może być traktowana jako gwarancja sprzedaży przedmiotu wyceny za oszacowaną wartość.
10. Wycenę przeprowadzono w oparciu o dostarczoną dokumentację oraz badanie organoleptyczne wycenianego obiektu. Nie prowadzono badań diagnostycznych oraz weryfikacji warsztatowej przedmiotu wyceny.
11. Niniejsza wycena została sporządzona na podstawie oględzin wycenianego przedmiotu w warunkach występujących w miejscu jego udostępnienia.
12. Pomiar grubości powłoki lakierowej wykonano w miejscach możliwych do ich wykonania, pomiary nie gwarantują oryginalności poszczególnych elementów poddanych ocenie.
13. Specyfikacja wg programu operacyjnego w zakresie wyposażenia standardowego i dodatkowego nie gwarantuje zgodności ze stanem faktycznym, w zakresie możliwym do ustalenia przez

rzeczoznawcę podczas oględzin pojazdu.

14. Nie przeprowadzono badań mechanicznych pola numerowego.

Stowarzyszenie Rzeczoznawców
Techniki Samochodowej i Ruchu Drogowego
AUTOMOBILKLUB
NIP: 525 212 51 23, Regon: 014926459
03-216 Warszawa, ul. Modlińska 6 lok. nr 111
tel: (22) 597 61 84, e-mail: info@rzeczoznawcy.auto.pl

KOREKTY

WARTOŚĆ BAZOWA BRUTTO (116 mies.) 74 800 PLN
KOREKTA ZA WYPOSAŻENIE DODATKOWE 1 160 PLN

Wyposażenie pojazdu powoduje powiększenie wartości pojazdu, gdy jest wyposażeniem ponadstandardowym oraz jest sprawne, czyli zdolne do spełnienia swojej funkcji. Wielkość korekty wartości bazowej, związanej z wyposażeniem dodatkowym pojazdu została określona na podstawie udziału tego wyposażenia w wartości standardowo wyposażonego nowego pojazdu z uwzględnieniem amortyzacji pojazdu i zwiększonej amortyzacji jego wyposażenia.

KOREKTA ZA PIERWSZĄ REJESTRACJĘ 474 PLN

Korekta uwzględnia wpływ daty pierwszej rejestracji pojazdu (pierwszego dopuszczenia do ruchu po zakupieniu pojazdu nowego) na jego wartość. Przyjmuje się, że pojazd bazowy został zarejestrowany po raz pierwszy 2014/05/15. Pojazd wyceniany został zarejestrowany 1 miesiąc później, zatem jego okres eksploatacji jest krótszy od okresu eksploatacji pojazdu bazowego i stąd wynika dodatnia korekta wartości.

KOREKTA ZA PRZEBIEG - 9 869 PLN

Korekta uwzględnia wpływ przebiegu pojazdu na jego wartość. Wartość bazowa (skorygowana o wpływ pierwszej rejestracji) została określona dla przebiegu normatywnego 237 000 km. Zweryfikowany przebieg wycenianego pojazdu jest większy od normatywnego o 80 691 km. Powoduje to zastosowanie korekty wartości w wysokości -12,91%.

KOREKTY RÓŻNE - 26 623 PLN

W tym: [%] | Wart. [PLN]
Stan utrzymania i dbałość o pojazd -3,0 -1 996

Stan utrzymania i dbałość o pojazd mogą mieć wpływ na wartość rynkową pojazdu w przypadku, gdy stan wycenianego pojazdu istotnie odbiega od dobrego, odpowiedniego dla danego okresu eksploatacji i przebiegu. Stwierdzony ponadprzeciętnie dobry stan świadczący o wyjątkowej dbałości o pojazd może stanowić podstawę korekty dodatniej wartości, stan gorszy od typowego dobrego - podstawę do korekty ujemnej.

Zadana szacunkowa korekta z tytułu wcześniejszych napraw -5,0 -3 328

Naprawy powypadkowe samochodów szczególnie, w pierwszych latach eksploatacji mogą powodować obniżenie ich wartości w odniesieniu do pojazdów bezwypadkowych. Poziom utraty wartości może wzrastać w przypadku niskiej jakości naprawy i odpowiednio maleć w nowych pojazdach naprawianych z zachowaniem norm naprawczych producenta pojazdu. W pojazdach wieloletnich, zwykle użytkowanych powyżej 6 lat, profesjonalnie wykonane naprawy powypadkowe mogą powodować usprawnienie pojazdu w stosunku do jego stanu technicznego jak przed szkodą (awarią) i skutkować wzrostem ich wartości.

Korekta ze względu na liczbę właścicieli (1) -2,0 -1 331

Najwyższą wartość uzyskują na rynku pojazdy kupowane od pierwszego właściciela. Większa liczba użytkowników szczególnie dla pojazdów kilkuletnich oznacza najczęściej niższą dbałość o pojazdy, co powoduje obniżenie ich wartości rynkowej.

Szczególny charakter eksploatacji -10,0 -6 656

Negatywny wpływ na wartość rynkową może mieć używanie pojazdu w nietypowych warunkach, jak też w nietypowy sposób, np.: do nauki jazdy, do jazd sportowych i testowych, samochodu osobowego do celów zarobkowych, częsta jazda z przyczepą przez samochód osobowy lub terenowy, itp. Wielkość tej korekty szacuje się w zależności od intensywności i okresu eksploatacji pojazdu w szczególny sposób.

Uszkodzenia szacunkowo -20,0 -13 312

Wartość rynkowa brutto wyżej zidentyfikowanego pojazdu, określona na dzień wykonania opinii wynosi:

39900 PLN

(słownie: trzydzieści dziewięć tysięcy dziewięćset złotych)

w tym VAT (23,0%) 7460,98 PLN

Wartość określono na podstawie:

- notowań wartości rynkowych z bazy pojazdów "Komputerowego Systemu INFO-EKSPERT" na I-2024 zaakceptowanych przez wykonawcę opinii,
- korekt mających wpływ na wartość pojazdu.

Za Radę STOWARZYSZENIA
PREZYDENT
STOWARZYSZENIA
mgr inż. Jan NOWAK

Stowarzyszenie Rzeczoznawców
Techniki Samochodowej i Ruchu Drogowego
AUTOMOBILKLUB
NIP: 525 212 51 23, Regon: 014926459
03-216 Warszawa, ul. Modlińska 6 lok. nr 111
tel: (22) 597 61 84, e-mail: info@rzeczoznawcy.auto.pl

31. 01. 2024

DOKUMENTACJA FOTOGRAFICZNA

do wyceny nr: W-2-2024-16

z dnia: 2024/01/29

DANE IDENTYFIKACYJNE POJAZDU

Dane: [O] I-2024

Marka: AUDI

Rok produkcji: 2014

Model: A6 Quattro 3.0 TDi DPF MR'11 E5 4G

Wersja: S tronic

Nr rejestracyjny: LU 532RR

Rodzaj pojazdu: Samochód osobowy



Stowarzyszenie Rzeczoznawców
Techniki Samochodowej i Ruchu Drogowego
AUTOMOBILKLUB
NIR: 525212 51 23, Regon: 014926459

00-216 Warszawa, ul. Modlińska 6/Johna 114
00-222 Warszawa 61-81, e-mail: info@autoklub.org.pl



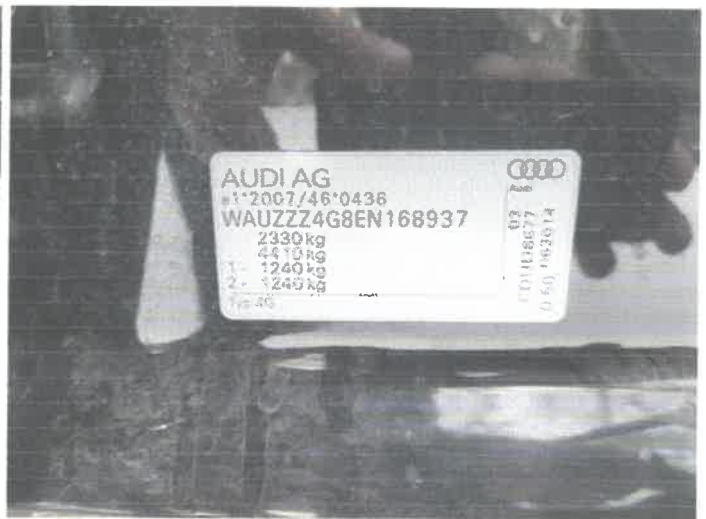

Stowarzyszenie Rzeczoznawców
Techniki Samochodowej i Ruchu Drogowego
AUTOMOBILKLUB
NIP: 525 212 51 23, Regon: 014926459
03-216 Warszawa, ul. Modlińska 6 lok. nr 11 i
tel. [22] 597 61 84, e-mail: info@rzeczoznawcy.auto.pl



Stowarzyszenie Rzeczoznawców
Techniki Samochodowej i Ruchu Drogowego
AUTOMOBIL CLUB
NIP: 525 212 51 23, Regon: 014926459
03-216 Warszawa, ul. Modlińska 6 lok. nr 111
tel: (22) 597 61 84, e-mail: info@rzeczoznawcy.auto.pl



Skontaktuj się z naszym biurowym
Drogowego
15-267-59
03-216-11-11
tel. (22) 597 61 69, e-mail: info@wzrostkierowcy.pl