



ZINTEGROWANY SYSTEM ROLNICZEJ INFORMACJI RYNKOWEJ

(podstawa prawna: ustawa z dnia 30 marca 2001 r. o rolniczych badaniach rynkowych -
Dz. U. Nr 42, poz. 471, z późn. zm.)

RYNEK MIĘSA WIEPRZOWEGO

NR 4/2024

1 lutego 2024 r.

Notowania za okres: 22.01.2024 r. – 28.01.2024 r.

Biuletyn tygodniowy.

Informacje zamieszczane w niniejszym biuletynie przekazywane są przez podmioty włączone do Zintegrowanego Systemu Rolniczej Informacji Rynkowej (ZSRIR).

Podstawy prawne:

- ustawa z dnia 30 marca 2001 r. o rolniczych badaniach rynkowych (Dz.U. 2015, poz. 1160 – tekst jednolity);
- rozporządzenie Ministra Rolnictwa i Rozwoju Wsi z dnia 8 marca 2021 r. w sprawie zbieranych danych rynkowych (Dz. U. z 2021 r., poz. 589).

Spis treści

| | |
|--|----|
| 1. Zakup świń rzeźnych | 3 |
| 1.1. Średnie ceny netto zakupu tuczników wg EUROP w Polsce i regionach | 3 |
| 1.2. Średnie ceny netto zakupu świń rzeźnych wg wagi żywej..... | 4 |
| 1.3. Struktura zakupu świń rzeźnych w Polsce wg klasyfikacji EUROP | 5 |
| 1.4. Roczne zmiany średniej ceny zakupu świń rzeźnych wg klasyfikacji EUROP i żywca wieprzowego [MPC] | 5 |
| 1.5. Roczne zmiany średniej ceny sprzedaży półtuszy wieprzowych (bez Vat) przeznaczonych na rynek krajowy..... | 5 |
| 2. Sprzedaż wieprzowiny | 6 |
| 2.1. Średnie ceny sprzedaży półtuszy wieprzowych w Polsce i makroregionach | 6 |
| 2.2. Średnie ceny sprzedaży mięsa wieprzowego w zakładach w Polsce | 6 |
| 2.3. Średnie ceny zakupu mięsa wieprzowego przez sieci handlowe w Polsce | 7 |
| 2.4. Graficzna prezentacja cen sprzedaży w zakładach i cen zakupu w sieciach handlowych | 7 |
| 3. Graficzne prezentacje cen zakupu i sprzedaży na rynku wieprzowiny | 8 |
| 4. Miesięczne i roczne analizy cen | 9 |
| 5. Średnie ceny zakupu trzody chlewnej w Polsce i w UE - kl. E | 12 |
| 6. Pogłowie trzody chlewnej według stanu w czerwcu 2023 roku (dane wstępne) Źródło: dane GUS ... 13 | |
| 7. Handel zagraniczny wieprzowiną – trzodą żywą i mięsem wieprzowym | 14 |

Dodatkowe informacje

Badanie cen zakupu i sprzedaży w zakładach mięsnych prowadzone jest na reprezentatywnej próbie. Ceny zakupu rejestrowane są wg klas jakości handlowej EUROP zgodnie z rozporządzeniem Parlamentu Europejskiego i Rady (UE) nr 1308/2013 z dnia 17 grudnia 2013 r. ustanawiającego wspólną organizację rynków produktów rolnych oraz uchylającego rozporządzenia Rady (EWG) nr 922/72, (EWG) nr 234/79, (WE) nr 1037/2001 i (WE) nr 1234/2007 (Dz. Urz. UE L 347 z 20.12.2013, str. 671) i rozporządzeniem Komisji (WE) nr 1249/2008 z dnia 10 grudnia 2008 r. r. ustanawiającym szczegółowe zasady wdrożenia wspólnotowych klasyfikacji tusz wołowych, wieprzowych i baranich oraz raportowania ich cen (Dz. U. Nr L 337 z 16.12.2008, str. 3, z późn.zm.) oraz rozporządzeniem Ministra Rolnictwa i Rozwoju Wsi z dnia 30 kwietnia 2018 r. w sprawie szczegółowych warunków ustalania i sposobu oznaczania klas jakości handlowej tusz wieprzowych oraz tusz wołowych (Dz.U. 2018, poz. 934).

Ceny zakupu zbierane są dla masy poubojowej schłodzonej.

Ceny zakupu i sprzedaży nie zawierają podatku VAT.

Daty prezentowane w tabelach oznaczają ostatni dzień analizowanego tygodnia (poniedziałek - niedziela).

1. Zakup świń rzeźnych

1.1. Średnie ceny netto zakupu tuczników wg EUROP w Polsce i regionach

| SKUP | | | | | | | | |
|---|--------------|--------------|--------------|--------------|-----------------------|-------------|------------------------------------|---------------------------|
| Klasa półtuszy wieprzowych wg EUROP | CENA [zł/t] | | | | Zmiana ceny [%] | % | Średnia masa tuszy [kg/szt.] | Struktura skupu [%] |
| | [MS] | | [MPC] | | | | | |
| | 28.01.2024 | 21.01.2024 | 28.01.2024 | 21.01.2024 | | | | |
| 1 | 2 | 3 | 4 | 5 | 6 | 11 | 15 | 16 |
| POLSKA | | | | | | | | |
| klasa S | 8 828 | 9 120 | 8 655 | 8 941 | -3,2 | 61,4 | 97,1 | 33,8 |
| klasa E | 8 747 | 9 037 | 8 576 | 8 860 | -3,2 | 57,8 | 99,1 | 52,9 |
| klasa U | 8 423 | 8 718 | 8 258 | 8 547 | -3,4 | 53,2 | 100,7 | 11,6 |
| klasa R | 8 056 | 8 371 | 7 898 | 8 207 | -3,8 | 48,3 | 102,0 | 1,5 |
| klasa O | 7 099 | 7 479 | 6 960 | 7 332 | -5,1 | 43,4 | 110,3 | 0,2 |
| klasa P | * | * | * | * | * | * | * | * |
| S-P Razem | 8 721 | 9 012 | 8 550 | 8 835 | -3,2 | 58,3 | 98,7 | 100,0 |
| REGION PÓŁNOCNY | | | | | | | | |
| klasa S | 8 966 | 9 181 | 8 790 | 9 001 | -2,3 | 61,5 | 95,5 | 31,1 |
| klasa E | 8 880 | 9 122 | 8 706 | 8 943 | -2,6 | 57,8 | 97,6 | 55,4 |
| klasa U | 8 527 | 8 821 | 8 359 | 8 648 | -3,3 | 53,2 | 100,0 | 12,1 |
| klasa R | 8 130 | 8 479 | 7 970 | 8 313 | -4,1 | 48,3 | 100,8 | 1,4 |
| klasa O | 7 655 | 8 009 | 7 505 | 7 852 | -4,4 | 43,6 | 101,8 | 0,1 |
| klasa P | * | * | * | * | * | * | * | * |
| S-P Razem | 8 850 | 9 090 | 8 677 | 8 912 | -2,6 | 58,3 | 97,3 | 100,0 |
| REGION ŚRODKOWO-WSCHODNI | | | | | | | | |
| klasa S | 8 821 | 9 140 | 8 648 | 8 961 | -3,5 | 61,5 | 97,8 | 32,6 |
| klasa E | 8 731 | 9 047 | 8 560 | 8 870 | -3,5 | 57,7 | 99,6 | 54,4 |
| klasa U | 8 444 | 8 735 | 8 278 | 8 564 | -3,3 | 53,3 | 100,5 | 11,7 |
| klasa R | 8 189 | 8 445 | 8 028 | 8 279 | -3,0 | 48,3 | 101,1 | 1,2 |
| klasa O | 7 733 | 7 993 | 7 581 | 7 836 | -3,2 | 43,4 | 102,2 | 0,1 |
| klasa P | * | * | * | * | * | * | * | * |
| S-P Razem | 8 719 | 9 029 | 8 548 | 8 852 | -3,4 | 58,3 | 99,1 | 100,0 |
| REGION POŁUDNIOWO-WSCHODNI | | | | | | | | |
| klasa S | 8 739 | 9 050 | 8 568 | 8 873 | -3,4 | 61,6 | 97,8 | 40,1 |
| klasa E | 8 704 | 9 018 | 8 533 | 8 842 | -3,5 | 57,9 | 100,1 | 48,1 |
| klasa U | 8 396 | 8 708 | 8 231 | 8 537 | -3,6 | 53,1 | 100,7 | 10,2 |
| klasa R | 7 995 | 8 322 | 7 838 | 8 159 | -3,9 | 48,2 | 103,0 | 1,5 |
| klasa O | 7 545 | 7 834 | 7 397 | 7 681 | -3,7 | 42,9 | 106,5 | 0,1 |
| klasa P | * | * | * | * | * | * | * | * |
| S-P Razem | 8 674 | 8 982 | 8 504 | 8 806 | -3,4 | 58,7 | 99,3 | 100,0 |
| REGION ZACHODNI | | | | | | | | |
| klasa S | 8 787 | 9 091 | 8 615 | 8 913 | -3,3 | 61,3 | 96,8 | 34,8 |
| klasa E | 8 674 | 8 960 | 8 504 | 8 785 | -3,2 | 57,8 | 99,4 | 51,1 |
| klasa U | 8 316 | 8 612 | 8 153 | 8 443 | -3,4 | 53,2 | 101,5 | 11,6 |
| klasa R | 7 925 | 8 266 | 7 770 | 8 104 | -4,1 | 48,2 | 103,2 | 1,9 |
| klasa O | 6 863 | 7 211 | 6 728 | 7 070 | -4,8 | 43,4 | 113,8 | 0,6 |
| klasa P | * | * | * | * | * | * | * | * |
| S-P Razem | 8 643 | 8 941 | 8 474 | 8 765 | -3,3 | 58,2 | 98,9 | 100,0 |

*masa schłodzona [MPS]; -masa poubojowa ciepła [MPC]

Tygodniowy ubój świń rzeźnych w ubojniach monitorowanych w ramach ZSRIR wyniósł 241 550 szt.

Wykorzystanie możliwe wyłącznie z dokładnym podaniem źródła.

Makroregiony skupu świń rzeźnych wg EUROP

Makroregion Północny: województwa - kujawsko-pomorskie, pomorskie, warmińsko-mazurskie.

Makroregion Środkowo-wschodni: województwa - łódzkie, mazowieckie, podlaskie.

Makroregion Południowo-wschodni: województwa - lubelskie, małopolskie, podkarpackie, śląskie, świętokrzyskie.

Makroregion Zachodni: województwa - dolnośląskie, lubuskie, opolskie, wielkopolskie, zachodnio-pomorskie.

1.2. Średnie ceny netto zakupu świń rzeźnych wg wagi żywej

| CENA [zł/kg] | | | |
|----------------------------|-------------|-------------|------------------------|
| MAKROREGIONY | 28.01.2024 | 21.01.2024 | Tygodniowa zmiana ceny |
| POLSKA | 6,67 | 6,89 | -3,2 |
| REGION PÓŁNOCNY | 6,77 | 6,95 | -2,6 |
| REGION ŚRODKOWO-WSCHODNI | 6,67 | 6,90 | -3,4 |
| REGION POŁUDNIOWO-WSCHODNI | 6,63 | 6,87 | -3,4 |
| REGION ZACHODNI | 6,61 | 6,84 | -3,3 |

*Obliczane na podstawie cen za świnię wg masy poubojowej ciepłej (MPC) przy użyciu współczynnika wydajności rzeźnej podawanego przez GUS (0,78);

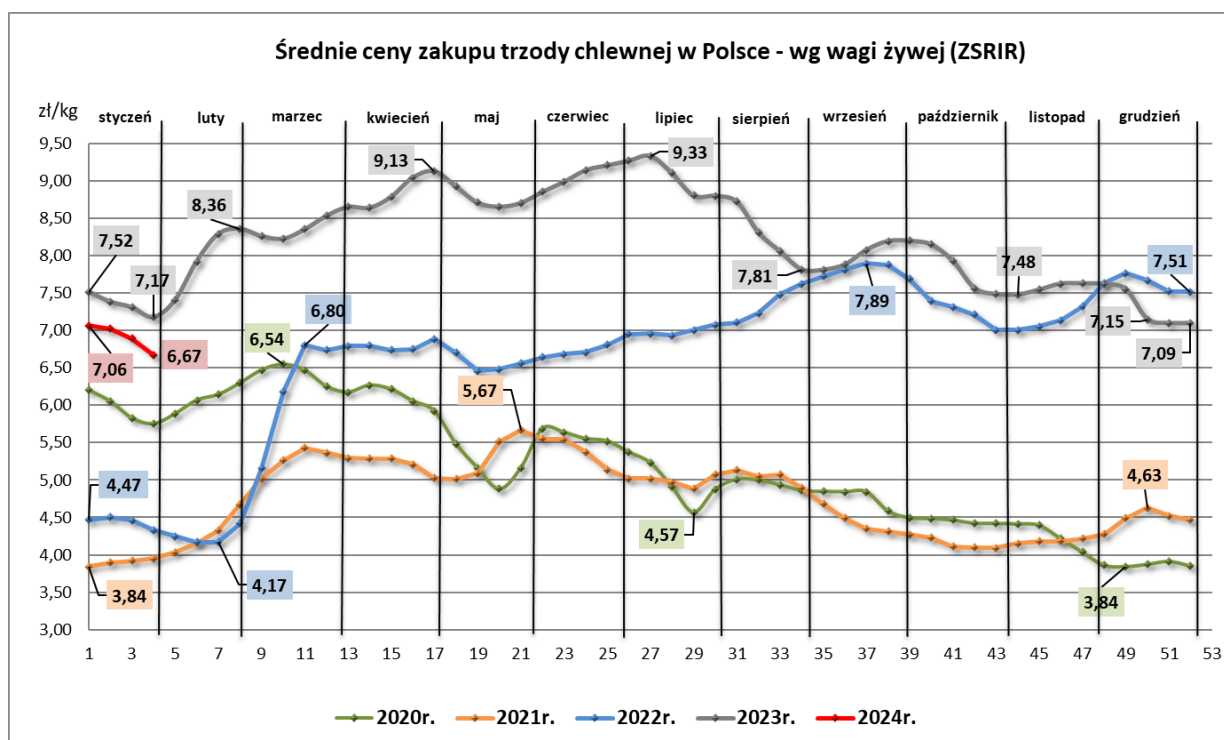

1.3. Struktura zakupu świń rzeźnych w Polsce wg klasyfikacji EUROP

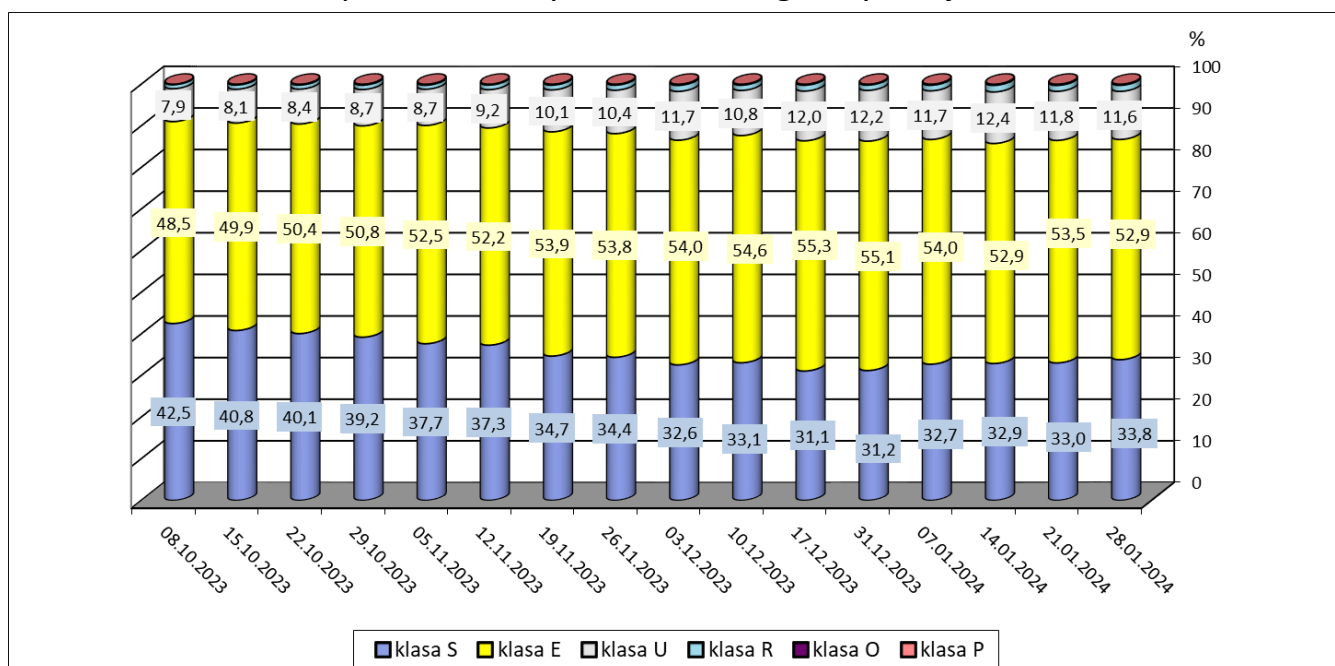

1.4. Roczne zmiany średniej ceny zakupu świń rzeźnych wg klasyfikacji EUROP i żywca wieprzowego [MPC]

| POLSKA | CENA | | Roczna zmiana ceny [%] |
|-----------|---------------|------------|------------------------|
| | [MPC] zł/tonę | | |
| | 28.01.2024 | 29.01.2023 | |
| klasa S | 8 655 | 9 281 | -6,7 |
| klasa E | 8 576 | 9 211 | -6,9 |
| klasa U | 8 258 | 8 907 | -7,3 |
| klasa R | 7 898 | 8 570 | -7,8 |
| klasa O | 6 960 | 7 669 | -9,3 |
| klasa P | * | * | * |
| S-P Razem | 8 550 | 9 198 | -7,0 |

1.5. Roczne zmiany średniej ceny sprzedaży półtuszy wieprzowych (bez Vat) przeznaczonych na rynek krajowy

| CENY SPRZEDAŻY - PÓŁTUSZE WIEPRZOWE | | | |
|-------------------------------------|----------------|------------|------------------------|
| MAKROREGIONY | CENA [zł/tonę] | | Roczna zmiana ceny [%] |
| | 28.01.2024 | 29.01.2023 | |
| POLSKA | 10 010 | 10 509 | -4,8 |
| Południowo-wschodni | 9 920 | 10 410 | -4,7 |
| Północny | * | * | * |
| Środkowo-wschodni | 10 156 | 10 665 | -4,8 |
| Zachodni | 9 954 | 10 451 | -4,8 |

2. Sprzedaż wieprzowiny

2.1. Średnie ceny sprzedaży półtuszy wieprzowych w Polsce i makroregionach

| CENY SPRZEDAŻY - PÓŁTUSZE WIEPRZOWE | | | |
|-------------------------------------|-------------|------------|----------------------------|
| MAKROREGIONY | CENA [zł/t] | | Tygodniowa zmiana ceny [%] |
| | 28.01.2024 | 21.01.2024 | |
| PÓŁTUSZE WIEPRZOWE | | | |
| POLSKA | 10 010 | 10 432 | -4,0 |
| południowo-wschodni | 9 920 | 10 425 | -4,8 |
| północny | * | * | * |
| środkowo-wschodni | 10 156 | 10 674 | -4,9 |
| zachodni | 9 954 | 10 339 | -3,7 |

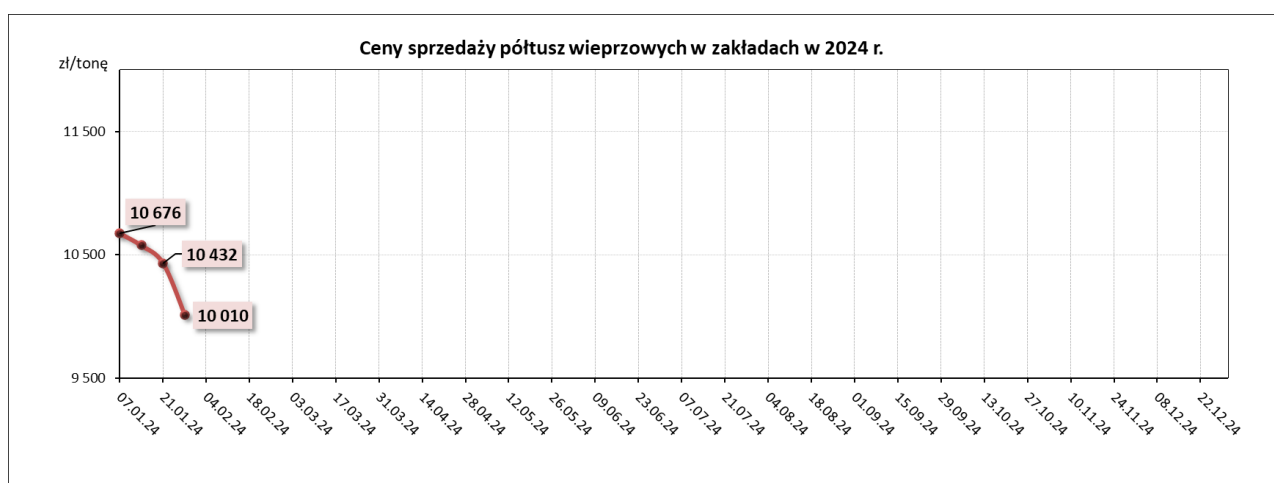

2.2. Średnie ceny sprzedaży mięsa wieprzowego w zakładach w Polsce

| Towar | CENA [zł/tonę] | | |
|----------------------------|----------------|------------|------------------------|
| | 28.01.2024 | 21.01.2024 | Tygodniowa zmiana ceny |
| schab środkowy bez kości | 18 437 | 19 093 | -3,4% |
| schab środkowy z kością | 16 673 | 17 394 | -4,1% |
| szynka wieprzowa 4D | 15 357 | 15 462 | -0,7% |
| szynka wieprzowa z kością | 10 565 | 10 893 | -3,0% |
| łopatka wieprzowa 4D | 13 813 | 14 100 | -2,0% |
| boczek z/kością+z/s+z/tł | 11 629 | 11 883 | -2,1% |
| boczek bez/kości+ z/s+z/tł | 15 522 | 15 570 | -0,3% |
| szynka gotowana | 24 404 | 26 054 | -6,3% |
| mięso mielone | 16 076 | 16 164 | -0,5% |

2.3. Średnie ceny zakupu mięsa wieprzowego przez sieci handlowe w Polsce

| Towar: | Cena w zł/tonę | | Zmiana [%] |
|------------------------|----------------|------------|------------|
| | 28.01.2024 | 21.01.2024 | |
| konfekcjonowane | | | |
| mięso mielone | 16 257 | 15 841 | 2,6 |
| schab bez kości | 18 614 | 19 871 | -6,3 |
| schab z kością | * | * | -- |
| luzem | | | |
| mięso mielone | * | * | -- |
| schab bez kości | 21 389 | 19 572 | 9,3 |
| schab z kością | * | * | -- |

2.4. Graficzna prezentacja cen sprzedaży w zakładach i cen zakupu w sieciach handlowych

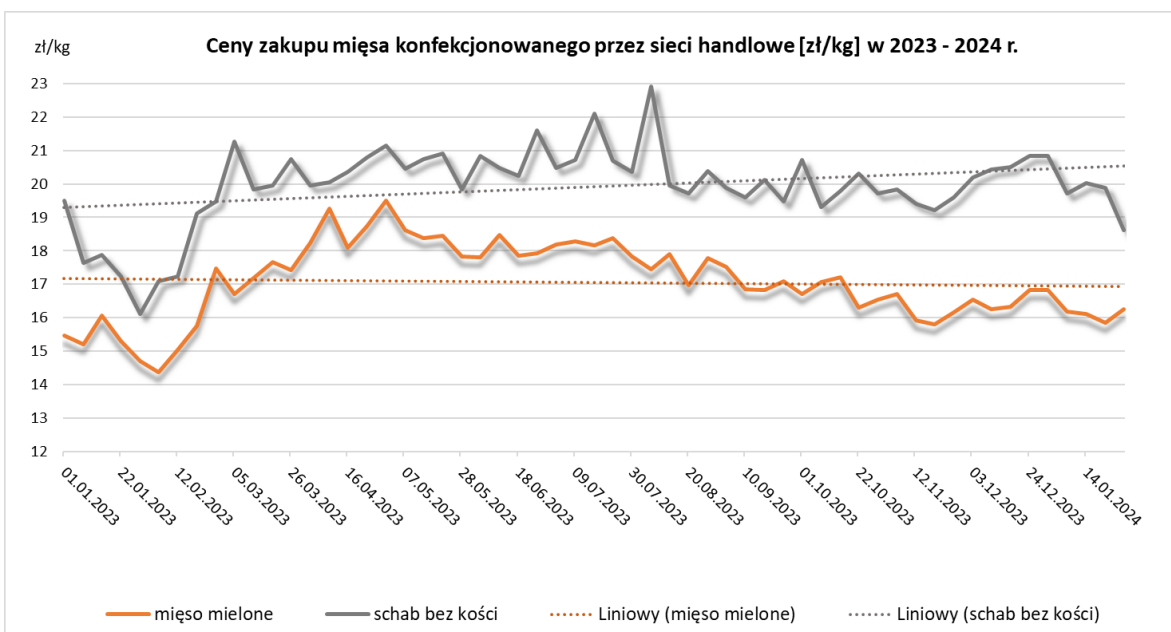
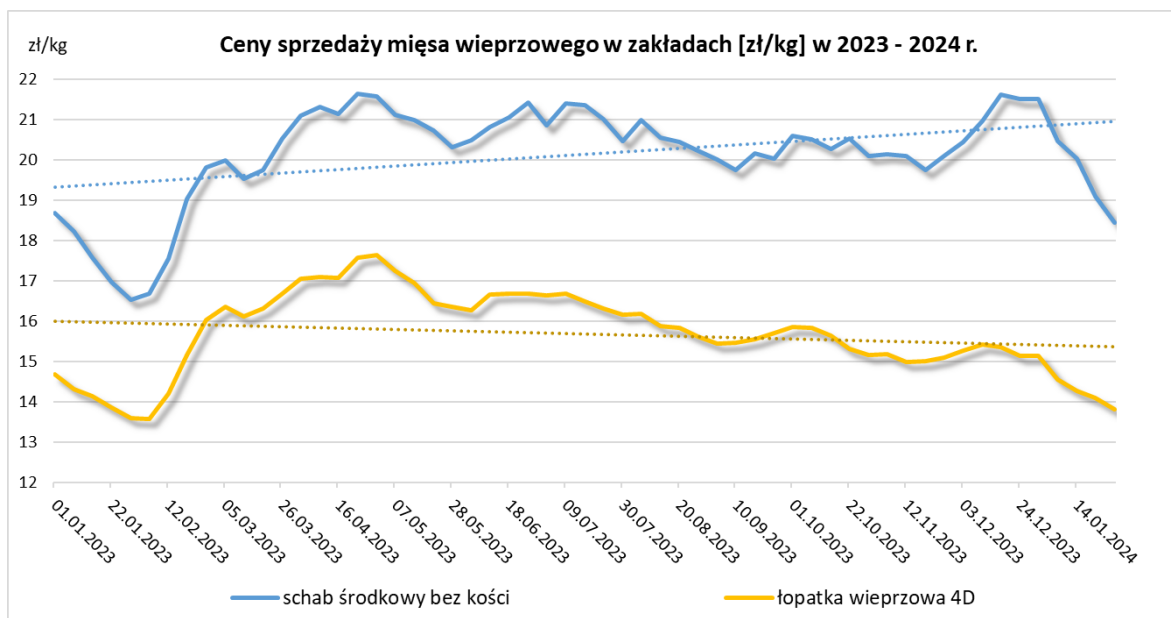

3. Graficzne prezentacje cen zakupu i sprzedaży na rynku wieprzowiny

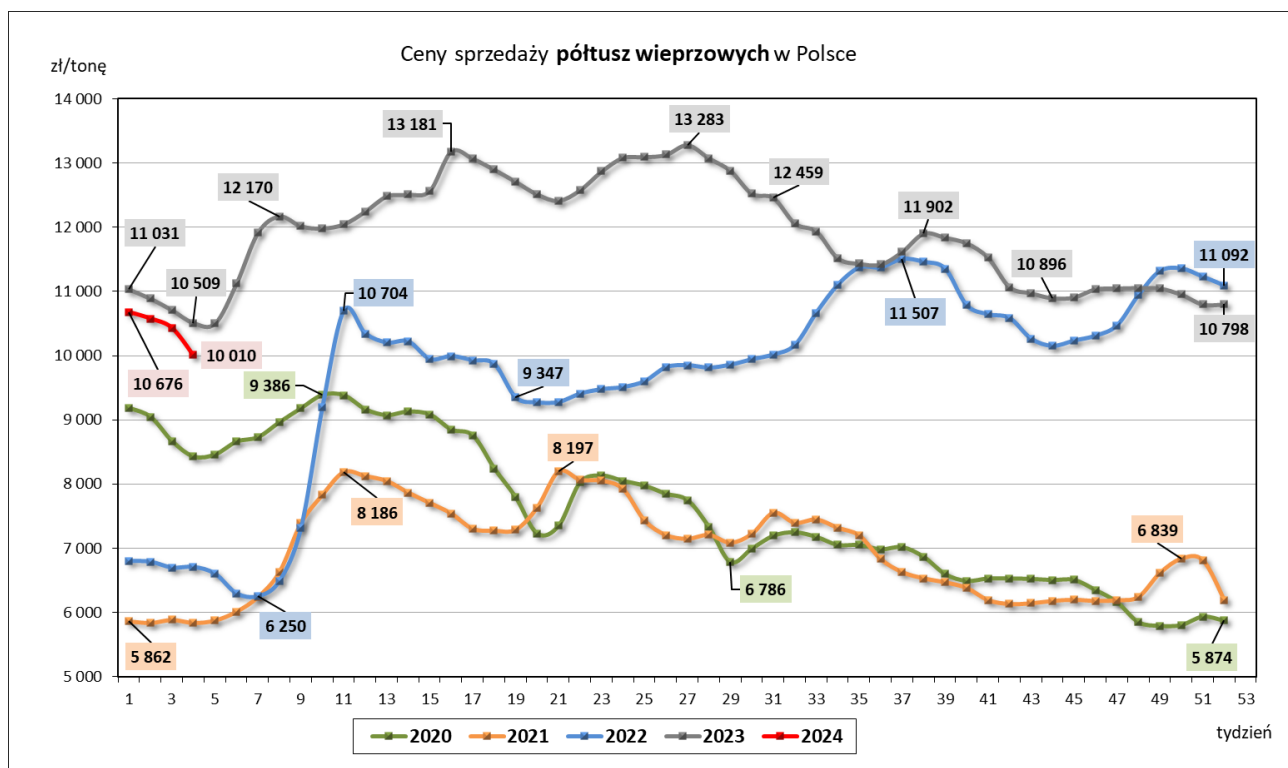
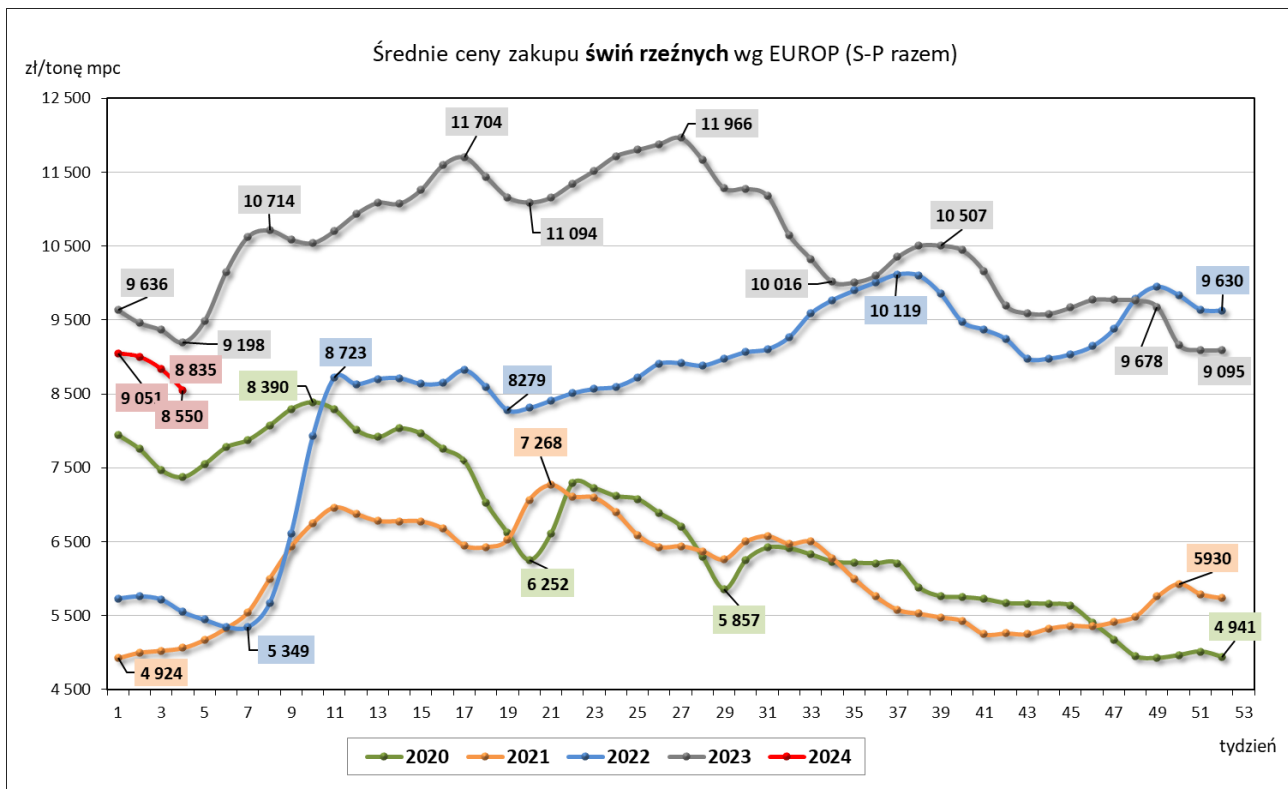

4. Miesięczne i roczne analizy cen

Zestawienie miesięczne cen rynkowych zakupu tuczników ubitych we wrześniu i październiku 2023 r.

| ZAKUP | | | | | | | | |
|--|---------------|---------------|---------------|---------------|-----------------|-----------------|------------------------------|---------------------|
| Klasa półtuszy wieprzowych wg EUROP | CENA [zł/t] | | | | Zmiana ceny [%] | % mięsa w tuszy | Średnia masa tuszy [kg/szt.] | Struktura skupu [%] |
| | [MS] | | [MPC] | | | | | |
| | grudzień 2023 | listopad 2023 | grudzień 2023 | listopad 2023 | | | | |
| 1 | 2 | 3 | 4 | 5 | 6 | 11 | 15 | 16 |
| POLSKA | | | | | | | | |
| klasa S | 9609 | 10016 | 9421 | 9 820 | -4,06 | 61,4 | 95,5 | 31,7 |
| klasa E | 9498 | 9929 | 9312 | 9 735 | -4,34 | 57,8 | 97,5 | 55,0 |
| klasa U | 9144 | 9602 | 8965 | 9 414 | -4,77 | 53,2 | 99,2 | 11,7 |
| klasa R | 8791 | 9238 | 8619 | 9 056 | -4,83 | 48,3 | 100,0 | 1,3 |
| klasa O | 7771 | 8255 | 7619 | 8 093 | -5,86 | 43,2 | 105,3 | 0,2 |
| klasa P | * | * | * | * | * | * | * | * |
| S-P Razem | 9477 | 9914 | 9291 | 9 719 | -4,40 | 58,2 | 97,1 | 100,0 |
| REGION PÓŁNOCNY | | | | | | | | |
| klasa S | 9688 | 10016 | 9498 | 9 820 | -3,27 | 61,4 | 94,2 | 31,4 |
| klasa E | 9602 | 9950 | 9414 | 9 755 | -3,50 | 57,9 | 96,3 | 56,2 |
| klasa U | 9209 | 9646 | 9028 | 9 457 | -4,53 | 53,2 | 98,3 | 11,2 |
| klasa R | 8811 | 9287 | 8639 | 9105 | -5,12 | 48,4 | 98,8 | 1,2 |
| klasa O | 8395 | 8810 | 8231 | 8638 | -4,71 | 43,3 | 99,1 | 0,1 |
| klasa P | * | * | * | * | * | * | * | * |
| S-P Razem | 9572 | 9932 | 9385 | 9 737 | -3,62 | 58,3 | 95,9 | 100,0 |
| REGION ŚRODKOWO-WSCHODNI | | | | | | | | |
| klasa S | 9 620 | 10 067 | 9 431 | 9 870 | -4,44 | 61,4 | 95,9 | 29,3 |
| klasa E | 9 481 | 9 980 | 9 295 | 9 784 | -5,00 | 57,7 | 97,8 | 57,1 |
| klasa U | 9 150 | 9 692 | 8 971 | 9 502 | -5,59 | 53,3 | 99,3 | 12,4 |
| klasa R | 8 837 | 9 400 | 8 664 | 9 215 | -5,98 | 48,4 | 99,3 | 1,1 |
| klasa O | 8349 | 8963 | 8185 | 8787 | -6,85 | 43,4 | 100,5 | 0,1 |
| klasa P | * | * | * | * | * | * | * | * |
| S-P Razem | 9 471 | 9 977 | 9 286 | 9 781 | -5,07 | 58,1 | 97,4 | 100,0 |
| REGION POŁUDNIOWO-WSCHODNI | | | | | | | | |
| klasa S | 9 569 | 9 992 | 9 381 | 9 796 | -4,23 | 61,4 | 96,2 | 36,1 |
| klasa E | 9 489 | 9 917 | 9 303 | 9 723 | -4,32 | 58,0 | 97,9 | 51,7 |
| klasa U | 9 131 | 9 568 | 8 952 | 9 381 | -4,57 | 53,1 | 98,8 | 10,8 |
| klasa R | 8 716 | 9 153 | 8 545 | 8 974 | -4,77 | 48,2 | 101,0 | 1,4 |
| klasa O | 8 049 | 8 587 | 7 891 | 8 419 | -6,27 | 43,3 | 105,0 | 0,1 |
| klasa P | * | * | * | * | * | * | * | * |
| S-P Razem | 9 466 | 9 902 | 9 280 | 9 708 | -4,41 | 58,5 | 97,5 | 100,0 |
| REGION ZACHODNI | | | | | | | | |
| klasa S | 9 561 | 9 964 | 9 373 | 9 768 | -4,04 | 61,4 | 95,5 | 33,2 |
| klasa E | 9 445 | 9 854 | 9 260 | 9 660 | -4,15 | 57,8 | 97,8 | 53,0 |
| klasa U | 9 095 | 9 495 | 8 916 | 9 309 | -4,22 | 53,2 | 99,8 | 11,6 |
| klasa R | 8 773 | 9 137 | 8 601 | 8 958 | -3,98 | 48,2 | 101,0 | 1,7 |
| klasa O | 7 549 | 8 035 | 7 401 | 7 877 | -6,05 | 43,1 | 107,2 | 0,5 |
| klasa P | * | * | * | * | * | * | * | * |
| S-P Razem | 9 419 | 9 827 | 9 234 | 9 634 | -4,15 | 58,2 | 97,4 | 100,0 |

Wykorzystanie możliwe wyłącznie z dokładnym podaniem źródła.

| CENA [zł/kg] | | | Miesięczna zmiana ceny |
|----------------------------|---------------|---------------|------------------------|
| MAKROREGIONY | grudzień 2023 | listopad 2023 | [%] |
| POLSKA | 7,25 | 7,58 | -2,40 |
| REGION PÓŁNOCNY | 7,32 | 7,59 | -2,78 |
| REGION ŚRODKOWO-WSCHODNI | 7,24 | 7,63 | -2,41 |
| REGION POŁUDNIOWO-WSCHODNI | 7,24 | 7,57 | -2,23 |
| REGION ZACHODNI | 7,20 | 7,51 | -2,08 |

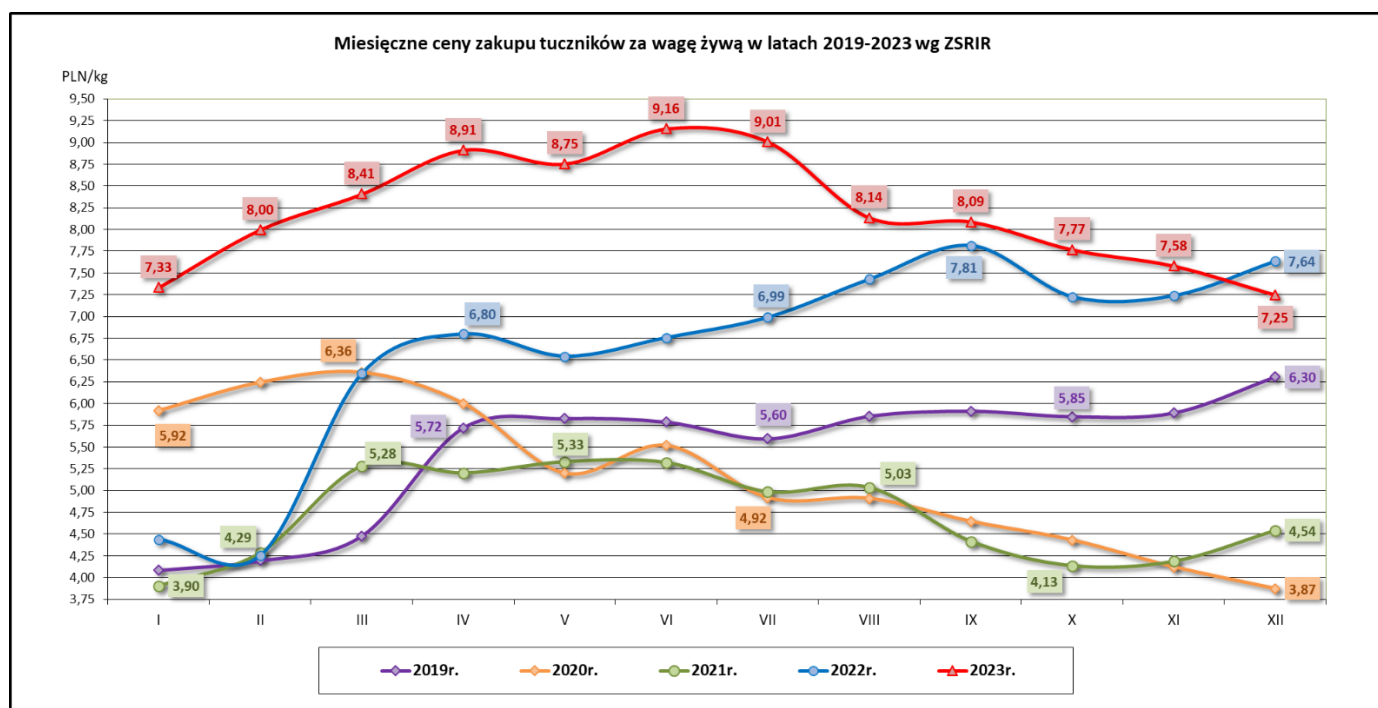

Średnie miesięczne ceny zakupu żywca wieprzowego w wadze żywej (zł/kg) bez VAT w latach 2016- 2023 wg Zintegrowanego Systemu Rolniczej Informacji Rynkowej (ZSRIR)

| Miesiące | 2023r. | 2022r. | 2021r. | 2020r. | 2019r. | 2018r. | 2017r. | 2016 |
|----------|--------|--------|--------|--------|--------|--------|--------|------|
| I | 7,33 | 4,44 | 3,90 | 5,92 | 4,09 | 4,23 | 4,94 | 4,03 |
| II | 8,00 | 4,25 | 4,29 | 6,24 | 4,19 | 4,54 | 4,86 | 4,17 |
| III | 8,41 | 6,35 | 5,28 | 6,36 | 4,48 | 4,65 | 4,98 | 4,23 |
| IV | 8,91 | 6,80 | 5,20 | 6,00 | 5,72 | 4,54 | 5,46 | 4,12 |
| V | 8,75 | 6,54 | 5,33 | 5,20 | 5,83 | 4,49 | 5,62 | 4,53 |
| VI | 9,16 | 6,76 | 5,32 | 5,52 | 5,79 | 4,68 | 5,72 | 4,99 |
| VII | 9,01 | 6,99 | 4,98 | 4,92 | 5,60 | 4,69 | 5,53 | 5,38 |
| VIII | 8,14 | 7,43 | 5,03 | 4,91 | 5,85 | 4,84 | 5,51 | 5,31 |
| IX | 8,09 | 7,81 | 4,41 | 4,64 | 5,91 | 4,71 | 5,33 | 5,41 |
| X | 7,77 | 7,23 | 4,13 | 4,43 | 5,85 | 4,40 | 4,85 | 5,04 |
| XI | 7,58 | 7,24 | 4,19 | 4,12 | 5,89 | 4,24 | 4,64 | 4,96 |
| XII | 7,25 | 7,64 | 4,54 | 3,87 | 6,30 | 4,17 | 4,55 | 5,09 |

Zestawienie roczne cen rynkowych zakupu tuczników ubitych w 2021 i 2022 r.

| SKUP | | | | | | | | |
|---|-------------|-------------|-------------|--------------|-----------------------|-------------|------------------------------------|---------------------------|
| Klasa półtuszy wieprzowych wg EUROP | CENA [zł/t] | | | | Zmiana ceny [%] | % | Średnia masa tuszy [kg/szt.] | Struktura skupu [%] |
| | [MS] | | [MPC] | | | | | |
| | 2022 | 2021 | 2022 | 2021 | | | | |
| 1 | 2 | 3 | 4 | 5 | 6 | 11 | 15 | 16 |
| POLSKA | | | | | | | | |
| klasa S | 8783 | 6290 | 8611 | 6 167 | 39,62 | 61,7 | 93,2 | 40,5 |
| klasa E | 8621 | 6187 | 8452 | 6 066 | 39,32 | 58,0 | 95,4 | 49,3 |
| klasa U | 8201 | 5867 | 8040 | 5 752 | 39,77 | 53,3 | 97,2 | 9,0 |
| klasa R | 7888 | 5548 | 7733 | 5 439 | 42,18 | 48,4 | 99,0 | 1,0 |
| klasa O | 6987 | 4710 | 6850 | 4 618 | 48,36 | 43,5 | 108,5 | 0,2 |
| klasa P | * | * | * | * | * | * | * | * |
| S-P Razem | 8635 | 6176 | 8466 | 6 055 | 39,83 | 58,9 | 94,7 | 100,0 |
| REGION PÓŁNOCNY | | | | | | | | |
| klasa S | 8687 | 6379 | 8516 | 6 254 | 36,18 | 61,8 | 91,1 | 42,4 |
| klasa E | 8589 | 6194 | 8420 | 6 073 | 38,66 | 58,0 | 93,9 | 46,9 |
| klasa U | 8173 | 5824 | 8013 | 5 710 | 40,34 | 53,2 | 95,4 | 9,5 |
| klasa R | 7843 | 5510 | 7689 | 5 402 | 42,33 | 48,4 | 96,2 | 1,1 |
| klasa O | 7503 | 5134 | 7356 | 5 033 | 46,15 | 43,4 | 97,1 | 0,1 |
| klasa P | * | * | * | * | * | * | * | * |
| S-P Razem | 8579 | 6203 | 8411 | 6 082 | 38,31 | 59,0 | 92,9 | 100,0 |
| REGION ŚRODKOWO-WSCHODNI | | | | | | | | |
| klasa S | 8873 | 6303 | 8699 | 6 179 | 40,78 | 61,6 | 93,6 | 41,6 |
| klasa E | 8663 | 6220 | 8493 | 6 098 | 39,28 | 57,9 | 95,8 | 49,6 |
| klasa U | 8218 | 5930 | 8057 | 5 814 | 38,57 | 53,3 | 97,1 | 8,0 |
| klasa R | 7959 | 5677 | 7803 | 5 565 | 40,21 | 48,4 | 98,0 | 0,7 |
| klasa O | 7586 | 5249 | 7437 | 5 146 | 44,53 | 43,3 | 97,5 | 0,1 |
| klasa P | * | * | * | * | * | * | * | * |
| S-P Razem | 8707 | 6214 | 8536 | 6 092 | 40,12 | 59,0 | 95,0 | 100,0 |
| REGION POŁUDNIOWO-WSCHODNI | | | | | | | | |
| klasa S | 8741 | 6160 | 8569 | 6 039 | 41,89 | 61,5 | 92,2 | 42,5 |
| klasa E | 8634 | 6065 | 8464 | 5 946 | 42,36 | 58,0 | 94,5 | 47,1 |
| klasa U | 8304 | 5780 | 8141 | 5 667 | 43,67 | 53,1 | 97,2 | 9,0 |
| klasa R | 7969 | 5449 | 7813 | 5 342 | 46,26 | 48,2 | 100,3 | 1,3 |
| klasa O | 7229 | 4820 | 7087 | 4 726 | 49,97 | 43,5 | 103,4 | 0,1 |
| klasa P | * | * | * | * | * | * | * | * |
| S-P Razem | 8637 | 6061 | 8467 | 5 942 | 42,50 | 58,9 | 93,9 | 100,0 |
| REGION ZACHODNI | | | | | | | | |
| klasa S | 8761 | 6281 | 8589 | 6 158 | 39,49 | 61,7 | 94,6 | 37,3 |
| klasa E | 8590 | 6198 | 8421 | 6 076 | 38,59 | 58,1 | 96,0 | 51,4 |
| klasa U | 8162 | 5867 | 8002 | 5 752 | 39,12 | 53,5 | 98,5 | 9,7 |
| klasa R | 7832 | 5514 | 7678 | 5 406 | 42,04 | 48,5 | 100,6 | 1,2 |
| klasa O | 6813 | 4452 | 6679 | 4 365 | 53,03 | 43,6 | 112,5 | 0,3 |
| klasa P | * | * | * | * | * | * | * | * |
| S-P Razem | 8593 | 6167 | 8424 | 6 046 | 39,35 | 58,8 | 95,8 | 100,0 |

| SKUP | | | | | |
|----------------------------|--------------|-------|------------------------|------|------------------------|
| MAKROREGIONY | CENA [zł/kg] | | | | Roczna zmiana ceny [%] |
| | [MPC] | | Cena żywca wieprzowego | | |
| | 2022 | 2021 | 2022 | 2021 | |
| POLSKA | 8 466 | 6 055 | 6,60 | 4,72 | 39,8 |
| REGION PÓŁNOCNY | 8 411 | 6 082 | 6,56 | 4,74 | 38,3 |
| REGION ŚRODKOWO-WSCHODNI | 8 536 | 6 092 | 6,66 | 4,75 | 40,1 |
| REGION POŁUDNIOWO WSCHODNI | 8 467 | 5 942 | 6,60 | 4,63 | 42,5 |
| REGION ZACHODNI | 8 424 | 6 046 | 6,57 | 4,72 | 39,3 |

5. Średnie ceny zakupu trzody chlewnej w Polsce i w UE - kl. E

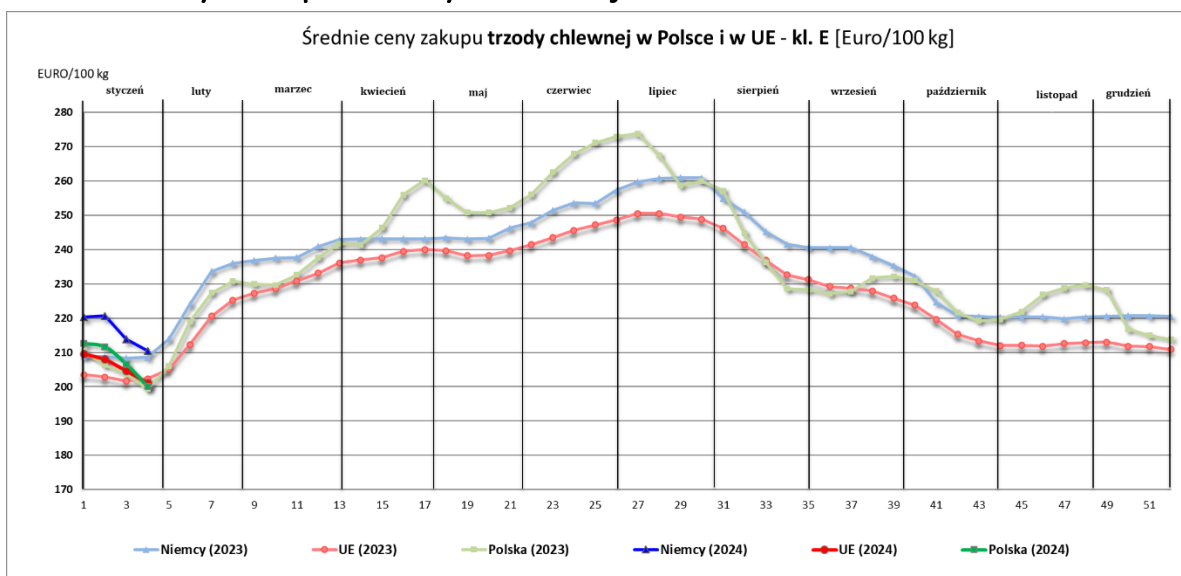

| | 1 | 2 | 3 | 4 | 5 | 6 | 7 | 8 | 9 | 10 | 11 | 12 | 13 |
|---------------|------------|------------|------------|------------|------------|------------|------------|------------|------------|------------|------------|------------|------------|
| | 08.01.2023 | 15.01.2023 | 22.01.2023 | 29.01.2023 | 05.02.2023 | 12.02.2023 | 19.02.2023 | 26.02.2023 | 05.03.2023 | 12.03.2023 | 19.03.2023 | 26.03.2023 | 02.04.2023 |
| Niemcy (2023) | 209 | 209 | 208 | 209 | 214 | 224 | 234 | 236 | 237 | 238 | 238 | 241 | 243 |
| Niemcy (2024) | 220 | 221 | 214 | 210 | | | | | | | | | |
| UE (2023) | 203 | 203 | 202 | 202 | 205 | 212 | 221 | 225 | 227 | 229 | 231 | 233 | 236 |
| UE (2024) | 210 | 208 | 205 | 201 | | | | | | | | | |
| Polska (2023) | 210 | 206 | 204 | 199 | 206 | 219 | 227 | 231 | 230 | 230 | 233 | 238 | 242 |
| Polska (2024) | 213 | 212 | 207 | 200 | | | | | | | | | |

| | 14 | 15 | 16 | 17 | 18 | 19 | 20 | 21 | 22 | 23 | 24 | 25 | 26 |
|---------------|------------|------------|------------|------------|------------|------------|------------|------------|------------|------------|------------|------------|------------|
| | 09.04.2023 | 16.04.2023 | 23.04.2023 | 30.04.2023 | 07.05.2023 | 14.05.2023 | 21.05.2023 | 28.05.2023 | 04.06.2023 | 11.06.2023 | 18.06.2023 | 25.06.2023 | 02.07.2023 |
| Niemcy (2023) | 243 | 243 | 243 | 243 | 244 | 243 | 243 | 246 | 248 | 251 | 254 | 253 | 253 |
| Niemcy (2024) | | | | | | | | | | | | | |
| UE (2023) | 237 | 238 | 240 | 240 | 240 | 238 | 238 | 240 | 241 | 244 | 246 | 247 | 246 |
| UE (2024) | 241 | 246 | 256 | 260 | 255 | 251 | 251 | 252 | 256 | 263 | 268 | 271 | 268 |
| Polska (2023) | | | | | | | | | | | | | |
| Polska (2024) | | | | | | | | | | | | | |

| | 27 | 28 | 29 | 30 | 31 | 32 | 33 | 34 | 35 | 36 | 37 | 38 | 39 |
|---------------|------------|------------|------------|------------|------------|------------|------------|------------|------------|------------|------------|------------|------------|
| | 09.07.2023 | 16.07.2023 | 23.07.2023 | 30.07.2023 | 06.08.2023 | 13.08.2023 | 20.08.2023 | 27.08.2023 | 03.09.2023 | 10.09.2023 | 17.09.2023 | 24.09.2023 | 01.10.2023 |
| Niemcy (2023) | 260 | 261 | 261 | 261 | 255 | 251 | 245 | 242 | 241 | 241 | 241 | 238 | 235 |
| Niemcy (2024) | | | | | | | | | | | | | |
| UE (2023) | 251 | 251 | 249 | 249 | 246 | 241 | 237 | 233 | 231 | 229 | 229 | 228 | 226 |
| UE (2024) | 274 | 267 | 259 | 260 | 257 | 245 | 236 | 229 | 228 | 227 | 228 | 232 | 232 |
| Polska (2023) | | | | | | | | | | | | | |
| Polska (2024) | | | | | | | | | | | | | |

| | 40 | 41 | 42 | 43 | 44 | 45 | 46 | 47 | 48 | 49 | 50 | 51 | 52 |
|---------------|------------|------------|------------|------------|------------|------------|------------|------------|------------|------------|------------|------------|------------|
| | 08.10.2023 | 15.10.2023 | 22.10.2023 | 29.10.2023 | 05.11.2023 | 12.11.2023 | 19.11.2023 | 26.11.2023 | 03.12.2023 | 10.12.2023 | 17.12.2023 | 24.12.2023 | 31.12.2023 |
| Niemcy (2023) | 232 | 225 | 221 | 220 | 220 | 220 | 220 | 220 | 220 | 221 | 221 | 221 | 220 |
| Niemcy (2024) | 224 | 220 | 215 | 213 | 212 | 212 | 212 | 213 | 213 | 213 | 212 | 212 | 211 |
| UE (2023) | 224 | 220 | 215 | 213 | 212 | 212 | 212 | 213 | 213 | 213 | 212 | 212 | 211 |
| UE (2024) | 231 | 228 | 222 | 219 | 220 | 222 | 227 | 229 | 230 | 228 | 217 | 215 | 214 |
| Polska (2023) | | | | | | | | | | | | | |
| Polska (2024) | | | | | | | | | | | | | |

6. Pogłowie trzody chlewnej według stanu w czerwcu 2023 roku (dane wstępne) Źródło: dane GUS

↓ 1,8%

Spadek pogłowia świń w czerwcu r/r

Według wstępnych danych pogłowie świń w czerwcu 2023 r. liczyło 9436,3 tys. sztuk, wykazując w porównaniu z analogicznym okresem ubiegłego roku spadek o 1,8%. Redukcja pogłowia wystąpiła w czterech grupach świń, w szczególności w grupie trzody chlewnej na ubój, gdzie wyniosła 4,8%.

| WYSZCZEGÓLNIENIE | VI 2023 w tys. sztuk | VI 2022=100 | XII 2022=100 |
|---|-------------------------|-------------|--------------|
| Świnie | 9436,3 | 98,2 | 98,0 |
| Prosięta o wadze do 20 kg | 2014,7 | 99,8 | 106,5 |
| Warchlaki o wadze od 20 kg do 50 kg | 2871,4 | 101,5 | 103,0 |
| Trzoda chlewna na ubój o wadze 50 kg i więcej (tuczniaki) | 3949,5 | 95,2 | 91,0 |
| Trzoda chlewna na chów o wadze 50 kg i więcej | 600,8 | 97,4 | 99,7 |
| w tym lochy razem | 590,6 | 97,4 | 99,7 |
| w tym lochy prośne | 421,9 | 101,0 | 104,2 |

Pogłowie świń w czerwcu 2023 r. wyniosło 9436,3 tys. sztuk. W strukturze stada największa zmiana dotyczyła udziału warchlaków – wzrost 1,5 p. proc. w stosunku do czerwca 2022 r.

W strukturze stada trzody chlewnej ogółem udział poszczególnych grup produkcyjno – użytkowych w czerwcu 2023 roku wynosił:

- prosięta o wadze do 20 kg – 21,4%,
 - warchlaki o wadze od 20 kg do 50 kg – 30,4%,
 - trzoda chlewna o wadze 50 kg i więcej, z przeznaczeniem na ubój – 41,9%,
 - trzoda chlewna o wadze 50 kg i więcej, z przeznaczeniem na chów – 6,4%,
- w tym:
- lochy na chów razem – 6,3%,
 - w tym lochy prośne – 4,5%.

Największy udział w strukturze stada stanowiło pogłowie tuczniaków – 41,9%

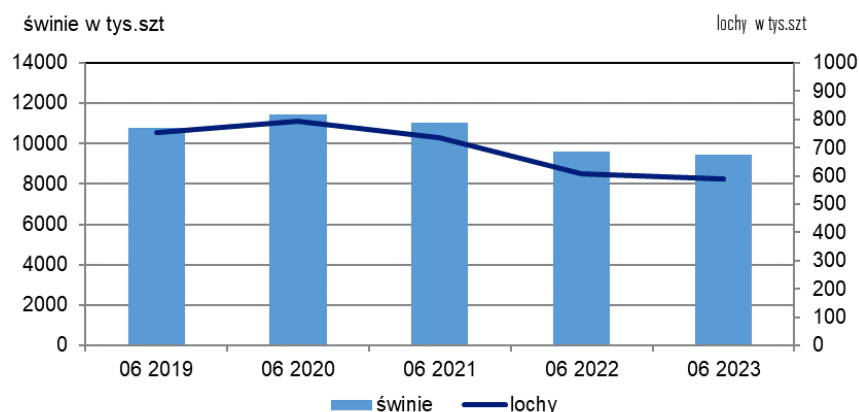

Wykres 1. Pogłowie trzody chlewnej i loch w czerwcu 2019 - 2023

7. Handel zagraniczny wieprzowiną – trzodą żywą i mięsem wieprzowym

UWAGA: Dane są w trakcie weryfikacji - mogą być obarczone istotnymi błędami.

HANDEL ZAGRANICZNYMI TOWARAMI Z RYNKU WIEPRZOWINY

w okresie: I-XI 2023 (dane wstępne)

| HANDEL ZAGRANICZNY | Wartość [tys. EUR] | | Wolumen [tony] | | Roczna zmiana obrotów [%] |
|--------------------------------------|--------------------|---------------|----------------|---------------|----------------------------------|
| | I-XI 2022 r. | I-XI 2023 r. | I-XI 2022 r. | I-XI 2023 r. | |
| EKSPORT | OGÓŁEM | OGÓŁEM | OGÓŁEM | OGÓŁEM | |
| ŚWINIE ŻYWE (ogółem) - (kod CN 0103) | 6 719 | 5 630 | 3 342 | 2 884 | -13,7 |
| MIĘSO WIEPRZOWE - (kod CN 0203) | 751 765 | 760 393 | 328 851 | 272 468 | -17,1 |
| IMPORT | OGÓŁEM | OGÓŁEM | OGÓŁEM | OGÓŁEM | Roczna zmiana obrotów [%] |
| ŚWINIE ŻYWE (ogółem) - (kod CN 0103) | 420 121 | 717 665 | 228 121 | 231 076 | 1,3 |
| MIĘSO WIEPRZOWE - (kod CN 0203) | 1 460 565 | 1 698 747 | 685 022 | 602 744 | -12,0 |

Źródło danych: Ministerstwo Finansów.

* dane wstępne

| Wybrane towary | SALDO | | | |
|--------------------------------------|--------------|--------------|--------------|--------------|
| | I-XI 2022 r. | I-XI 2023 r. | I-XI 2022 r. | I-XI 2023 r. |
| ŚWINIE ŻYWE (ogółem) - (kod CN 0103) | -413 402 | -712 035 | -224 779 | -228 192 |
| MIĘSO WIEPRZOWE - (kod CN 0203) | -708 800 | -938 354 | -356 172 | -330 276 |

Wykorzystanie możliwe wyłącznie z dokładnym podaniem źródła.

UWAGA: Dane w trakcie weryfikacji - mogą być obarczone istotnymi błędami

EKSPORT MIĘSA WIEPRZOWEGO Z POLSKI

Eksport z Polski mięsa wieprzowego (kod 0203) - według ważniejszych krajów w okresie I-XI 2023*

| EKSPORT | | | |
|---------------------------|--------------------|--------------------|----------------|
| I-XI 2022 r. | | | |
| Kraj | Wartość [tys. EUR] | Wartość [tys. PLN] | Wolumen [tony] |
| OGÓŁEM | 751 765 | 3 514 595 | 328 851 |
| Republika Czeska | 88 763 | 415 607 | 27 762 |
| Słowacja | 70 301 | 328 226 | 28 846 |
| Wielka Brytania | 60 147 | 281 338 | 20 393 |
| Stany Zjednoczone Ameryki | 52 713 | 244 605 | 16 304 |
| Węgry | 45 627 | 213 434 | 19 312 |
| Rumunia | 42 267 | 198 371 | 22 532 |
| Litwa | 38 289 | 179 251 | 14 986 |
| Niemcy | 35 720 | 166 305 | 22 502 |
| Ukraina | 33 290 | 155 476 | 17 049 |
| Holandia | 31 811 | 148 528 | 11 428 |
| Włochy | 27 416 | 128 405 | 16 324 |
| Hiszpania | 26 454 | 123 864 | 10 178 |
| Hongkong | 25 755 | 120 681 | 13 639 |
| Dania | 19 038 | 89 056 | 8 215 |
| Łotwa | 18 918 | 88 542 | 7 048 |
| Nowa Zelandia | 15 779 | 73 703 | 4 862 |
| Irlandia | 14 252 | 66 344 | 3 742 |
| Moldowa | 11 307 | 52 879 | 5 071 |
| Wietnam | 10 520 | 49 426 | 9 090 |
| Estonia | 10 247 | 47 968 | 4 077 |
| Belgia | 9 260 | 43 352 | 4 310 |
| Francja | 8 288 | 38 913 | 4 358 |
| Chorwacja | 6 796 | 32 015 | 2 980 |
| Grecja | 5 214 | 24 450 | 1 880 |

* - Dane wstępne

| EKSPORT | | | |
|---------------------------|--------------------|--------------------|----------------|
| I-XI 2023 r. | | | |
| Kraj | Wartość [tys. EUR] | Wartość [tys. PLN] | Wolumen [tony] |
| OGÓŁEM | 760 393 | 3 483 758 | 272 468 |
| Republika Czeska | 107 680 | 493 401 | 27 280 |
| Wielka Brytania | 79 705 | 364 231 | 20 953 |
| Słowacja | 68 886 | 315 321 | 21 751 |
| Rumunia | 53 950 | 246 547 | 20 841 |
| Niemcy | 48 551 | 222 416 | 23 011 |
| Węgry | 46 262 | 211 544 | 15 999 |
| Litwa | 43 277 | 197 987 | 13 524 |
| Włochy | 37 394 | 171 848 | 16 889 |
| Holandia | 31 864 | 146 539 | 10 946 |
| Hiszpania | 31 010 | 142 576 | 9 391 |
| Łotwa | 25 762 | 117 722 | 7 292 |
| Stany Zjednoczone Ameryki | 22 891 | 105 221 | 7 455 |
| Dania | 22 664 | 103 755 | 7 511 |
| Hongkong | 17 461 | 80 846 | 11 180 |
| Estonia | 16 192 | 74 355 | 5 302 |
| Moldowa | 12 833 | 58 416 | 3 840 |
| Ukraina | 10 630 | 48 611 | 5 636 |
| Irlandia | 10 349 | 47 562 | 2 960 |
| Belgia | 8 687 | 40 014 | 3 365 |
| Bulgaria | 7 539 | 34 727 | 2 742 |
| Wietnam | 6 289 | 28 851 | 7 103 |
| Chorwacja | 5 760 | 26 250 | 1 907 |
| Grecja | 5 733 | 26 240 | 1 925 |
| Francja | 5 359 | 24 448 | 1 890 |

* - Dane wstępne

EKSPORT ŚWIŃ Z POLSKI

Eksport z Polski świń żywych (ogółem) (kod 0103) - według ważniejszych krajów w okresie I-XI 2023*

| EKSPORT | | | | |
|---------------|--------------------|--------------------|----------------|---------------------|
| I-XI 2022 r. | | | | |
| Kraj | Wartość [tys. EUR] | Wartość [tys. PLN] | Wolumen [tony] | Wolumen [tys. szt.] |
| OGÓŁEM | 6 719 | 31 261 | 3 342 | 28,1 |
| Słowacja | 3 603 | 16 900 | 2 387 | 19,4 |
| Rosja | 1 866 | 8 499 | 202 | 2,2 |
| Rumunia | 1 233 | 5 779 | 752 | 6,5 |

* - Dane wstępne

| EKSPORT | | | | |
|---------------|--------------------|--------------------|----------------|---------------------|
| I-XI 2023 r. | | | | |
| Kraj | Wartość [tys. EUR] | Wartość [tys. PLN] | Wolumen [tony] | Wolumen [tys. szt.] |
| OGÓŁEM | 5 630 | 25 730 | 2 884 | 22,9 |
| Słowacja | 4 049 | 18 574 | 2 107 | 16,8 |
| Rumunia | 748 | 3 407 | 376 | 3,2 |
| Chorwacja | 420 | 1 873 | 222 | 1,5 |
| Węgry | 161 | 716 | 86 | 0,7 |

* - Dane wstępne

IMPORT MIĘSA WIEPRZOWEGO DO POLSKI

Import do Polski mięsa wieprzowego (kod 0203) - według ważniejszych krajów w okresie I-XI 2023*

| IMPORT | | | |
|------------------|--------------------|--------------------|----------------|
| I-XI 2022 r. | | | |
| Kraj | Wartość [tys. EUR] | Wartość [tys. PLN] | Wolumen [tony] |
| OGÓŁEM | 1 460 565 | 6 827 833 | 685 022 |
| Niemcy | 365 954 | 1 711 984 | 155 430 |
| Belgia | 328 444 | 1 536 717 | 167 410 |
| Dania | 270 227 | 1 260 219 | 147 543 |
| Hiszpania | 178 902 | 835 645 | 68 462 |
| Holandia | 157 558 | 738 438 | 71 634 |
| Francja | 44 064 | 206 031 | 21 697 |
| Irlandia | 30 997 | 144 889 | 16 116 |
| Szwecja | 22 155 | 103 455 | 5 060 |
| Wielka Brytania | 15 334 | 71 118 | 9 936 |
| Węgry | 11 706 | 54 516 | 6 026 |
| Włochy | 9 842 | 46 245 | 3 666 |
| Słowacja | 7 157 | 33 411 | 3 837 |
| Finlandia | 6 913 | 32 311 | 1 860 |
| Republika Czeska | 5 608 | 26 260 | 4 028 |

* - Dane wstępne

| IMPORT | | | |
|------------------|--------------------|--------------------|----------------|
| I-XI 2023 r. | | | |
| Kraj | Wartość [tys. EUR] | Wartość [tys. PLN] | Wolumen [tony] |
| OGÓŁEM | 1 698 747 | 7 775 132 | 602 744 |
| Dania | 379 148 | 1 734 384 | 145 628 |
| Niemcy | 361 168 | 1 653 982 | 122 190 |
| Belgia | 340 349 | 1 558 887 | 132 500 |
| Hiszpania | 271 040 | 1 237 242 | 78 764 |
| Holandia | 185 289 | 848 919 | 67 304 |
| Francja | 46 846 | 214 964 | 17 459 |
| Irlandia | 34 597 | 158 342 | 11 576 |
| Szwecja | 21 957 | 100 734 | 4 923 |
| Węgry | 14 592 | 67 066 | 7 796 |
| Finlandia | 7 134 | 32 691 | 1 748 |
| Słowacja | 6 479 | 29 693 | 2 107 |
| Republika Czeska | 6 454 | 29 633 | 2 884 |
| Włochy | 5 435 | 25 126 | 1 754 |
| Wielka Brytania | 5 268 | 24 217 | 1 942 |

* - Dane wstępne

IMPORT ŚWIŃ DO POLSKI

Import do Polski świń żywych (ogółem) (kod 0103) - według ważniejszych krajów w okresie I-XI 2023*

| IMPORT | | | | |
|------------------|--------------------|--------------------|----------------|---------------------|
| I-XI 2022 r. | | | | |
| Kraj | Wartość [tys. EUR] | Wartość [tys. PLN] | Wolumen [tony] | Wolumen [tys. szt.] |
| OGÓŁEM | 420 121 | 1 968 494 | 228 121 | 6 421,4 |
| Dania | 331 135 | 1 551 299 | 173 900 | 5 707,6 |
| Niemcy | 45 089 | 211 753 | 25 642 | 361,5 |
| Litwa | 19 390 | 90 868 | 14 699 | 132,4 |
| Holandia | 16 161 | 75 410 | 8 658 | 126,5 |
| Łotwa | 3 222 | 15 240 | 2 071 | 53,3 |
| Republika Czeska | 2 776 | 12 966 | 1 765 | 15,8 |
| Węgry | 816 | 3 822 | 426 | 12,1 |
| Słowacja | 508 | 2 357 | 346 | 3,6 |

* - Dane wstępne

| IMPORT | | | | |
|------------------|--------------------|--------------------|----------------|---------------------|
| I-XI 2023 r. | | | | |
| Kraj | Wartość [tys. EUR] | Wartość [tys. PLN] | Wolumen [tony] | Wolumen [tys. szt.] |
| OGÓŁEM | 717 665 | 3 282 297 | 231 076 | 6 851,7 |
| Dania | 627 900 | 2 871 896 | 189 507 | 6 328,2 |
| Niemcy | 41 500 | 189 380 | 18 724 | 195,9 |
| Litwa | 25 058 | 114 740 | 14 015 | 129,5 |
| Łotwa | 8 455 | 38 810 | 3 474 | 91,1 |
| Holandia | 7 778 | 35 527 | 2 357 | 60,2 |
| Republika Czeska | 3 441 | 15 742 | 1 651 | 18,7 |
| Węgry | 1 519 | 6 896 | 442 | 16,2 |
| Słowacja | 850 | 3 886 | 429 | 3,9 |

* - Dane wstępne

Wykorzystanie możliwe wyłącznie z dokładnym podaniem źródła.

Biuletyn „*Rynek mięsa wieprzowego*” ukazuje się w każdy czwartek.

Wydawca:

Ministerstwo Rolnictwa i Rozwoju Wsi,
Departament Rynków Rolnych i Transformacji Energetycznej Obszarów Wiejskich
ul. Wspólna 30, 00-930 Warszawa,
tel. (022) 623-16-32, fax (022) 623-23-00.

E-mail: biuletyn@minrol.gov.pl

Autor: Aleksandra Chylińska tel. (022) 623-16-63; E-mail: Aleksandra.Chylinska@minrol.gov.pl

Biuletyny są dostępne pod adresem: Internet: <http://www.minrol.gov.pl>