MAPA PRZEGLĄDOWA DRZEWOSTANÓW

NADLEŚNICTWO

BRODNICA

OBRĘB

RUDA

REGIONALNA DYREKCJA LASÓW PAŃSTWOWYCH W TORUNIU

Stan na 01.01.2025

POWIERZCHNIA 7758,59 ha (7758,6689 ha)

współrzędność brak

Skala 1:20 000

400 200 0 400 800 1200 1600 m
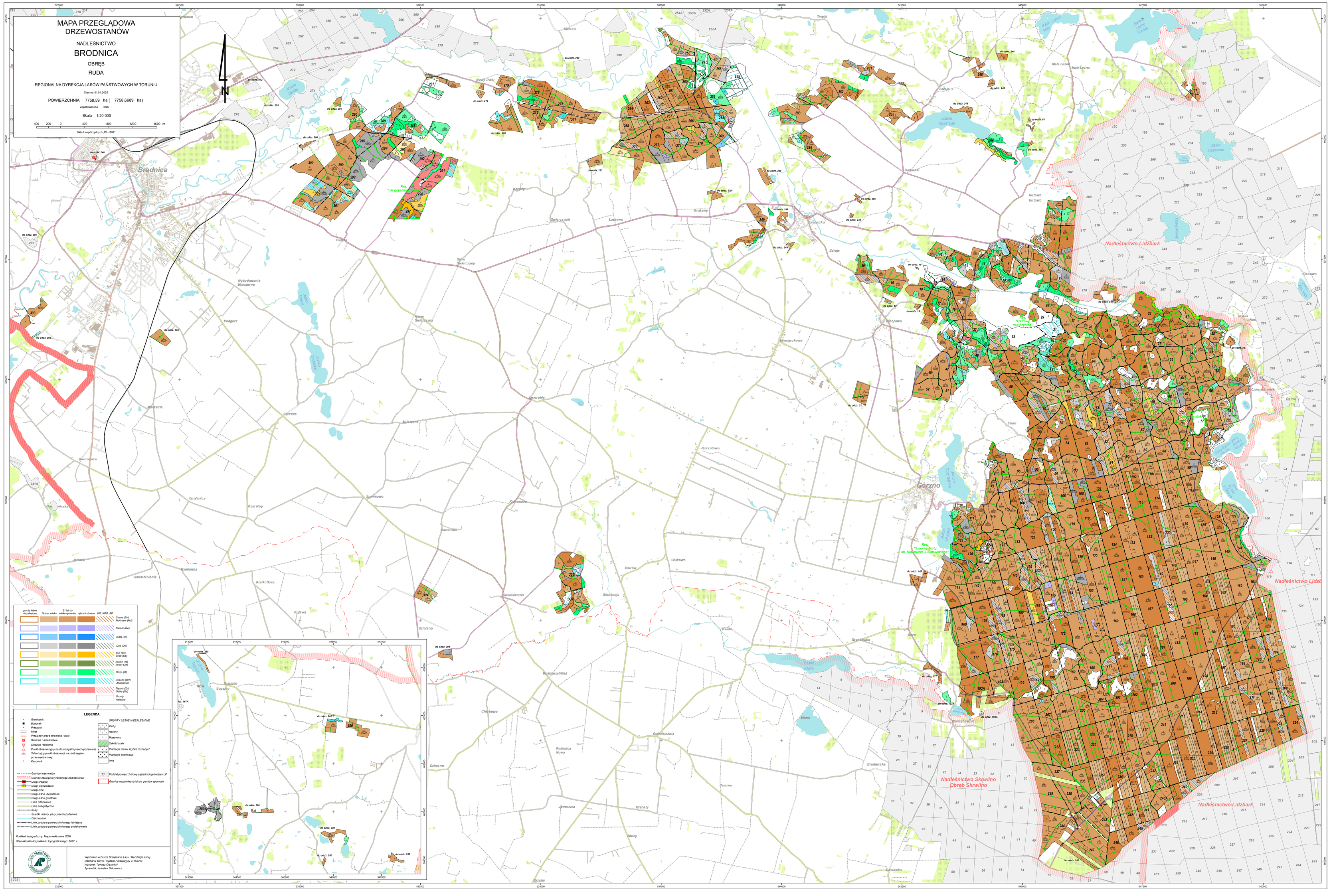
Układ współrzędnych „PL-1992"