

Informacja dotycząca zużytych lub zbędnych składników rzeczowych majątku KRUS

Znak sprawy: 0100-OAG.2314.8.2023

Kasa Rolniczego Ubezpieczenia Społecznego Oddział Regionalny w Białymstoku informuje, że posiada do nieodpłatnego przekazania bez zastrzeżenia obowiązku zwrotu rzeczowy składnik majątku:

Nazwa składnika rzeczowego majątku	Nr rejestracyjny	Rok produkcji/nabycia praw	Przebieg na dzień 24.10.2023 r.	Nr inwentarzowy	Stan techniczny
Samochód Nissan Micra (K13) Visia 1.2 5MT AC/CD	BI 8819S	2014	117.936 km	741-00001	w załączeniu opis techniczny

Nieodpłatne przekazanie składnika majątku nastąpi na zasadach określonych w § 38 w związku z § 6 ust. 2 oraz § 7 ust. 2 rozporządzenia Rady Ministrów z dnia 21 października 2019 r. w sprawie szczegółowego sposobu gospodarowania składnikami rzeczowymi majątku ruchomego Skarbu Państwa (t.j. Dz. U. z 2023 r. poz. 2303).

Podmiot zainteresowany ww. mieniem proszony jest o złożenie wniosku wg wzoru stanowiącego załącznik nr 1, do wyboru:

- osobiście w siedzibie: KRUS Oddział Regionalny w Białymstoku, ul. Legionowa 18,
- w wersji elektronicznej na adres e-mail: bialystok@krus.gov.pl (maksymalny rozmiar 10MB) w nieprzekraczalnym terminie: **7 listopada 2023 r. do godziny 15:30.**

Koperta powinna zawierać dane adresowe wnioskodawcy oraz być oznaczona napisem „Wniosek o nieodpłatne przekazanie - znak 0100-OAG.2314.8.2023”, w przypadku składania wniosku w wersji elektronicznej, e-mail powinien zawierać w tytule zapis „Wniosek o nieodpłatne przekazanie - znak 0100-OAG.2314.8.2023”.

Decyzję o ewentualnym nieodpłatnym przekazaniu składnika majątku podejmuje Prezes Kasy Rolniczego Ubezpieczenia Społecznego.

Załączniki:

1. Formularz wniosku o nieodpłatne przekazanie.
2. Opis techniczny samochodu z dnia 24.10.2023 r.

DYREKTOR
OR KRUS w Białymstoku
mgr Jacek Jarmolowicz

Wniosek o nieodpłatne przekazanie składników rzeczowych majątku bez zastrzeżenia obowiązku zwrotu (znak sprawy: 0100-OAG.2314.8.2023)

I. DANE JEDNOSTKI WYSTĘPUJĄCEJ O NIEODPŁATNE PRZEKAZANIE SKŁADNIKA MAJĄTKU RUCHOMEGO

1. Nazwa jednostki/ pełny adres jednostki

.....
.....
.....

2. NIP

REGON

II. INFORMACJA O ZADANIACH PUBLICZNYCH REALIZOWANYCH PRZEZ JEDNOSTKĘ

.....
.....
.....
.....
.....
.....
.....
.....
.....
.....

III. WSKAZANIE SKŁADNIKA MAJĄTKU RUCHOMEGO, O KTÓRY WYSTĘPUJE JEDNOSTKA

Samochód Nissan Micra (K13) Visia 1.2 5MT AC/CD (nr rej. BI 8819S) o nr inwentarzowym 741-00001.

IV. UZASADNIENIE POTRZEB I SPOSOBU WYKORZYSTANIA SKŁADNIKA MAJĄTKU RUCHOMEGO

.....

.....

.....

.....

.....

.....

.....

.....

.....

.....

Oświadczam, że przekazany składnik majątku ruchomego zostanie odebrany na swój koszt i ryzyko w terminie nie dłuższym niż 10 dni od daty powiadomienia Podmiotu o wyrażeniu zgody przez Prezesa KRUS. Przekazanie samochodu nastąpi na podstawie protokołu zdawczo - odbiorczego w OR KRUS w Białymstoku przy ul. Legionowej 18.

Do wniosku załączam kopię statutu poświadczoną za zgodność z oryginałem lub inny dokument określający organizację oraz przedmiot działalności potwierdzający, że jest to jednostka, o której mowa w § 38 rozporządzenia Rady Ministrów z dnia 21.10.2019 r. w sprawie szczegółowego sposobu gospodarowania składnikami rzeczowymi majątku ruchomego Skarbu Państwa (t.j. Dz. U. z 2023 r. poz. 2303).

Podpis i pieczęćka

zotoczniak nr 2



POLSKI ZWIĄZEK MOTOROWY

Okręgowy Zespół Działalności Gospodarczej Sp. z o. o.
Członek Międzynarodowej Federacji FIA, FIM, AIT, FICC, UEM
BIURO CERTYFIKOWANYCH RZECZOZNAWCÓW
TECHNIKI SAMOCHODOWEJ, RUCHU DROGOWEGO, MASZYN I URZĄDZEŃ
15-703 Białystok, Aleja Jana Pawła II 52
tel. 85 6512496, faks 85 6513150
e-mail: rzeczoznawcy@pzm.bialystok.pl

Wycena numer: 23/BR/2023

z dnia: 2023/10/24

Wykonawca wyceny : Certyfikowany Rzeczoznawca mgr inż. Wojciech Sokołowski

DANE IDENTYFIKACYJNE POJAZDU

Dane: [O] X-2023

Marka: NISSAN

Rok produkcji: 2014

Model: Micra MR`13 E5

Wersja: Visia

Rodzaj pojazdu: Samochód osobowy

Nr rejestracyjny: BI8819S
VIN: MDHFBUK13U0781140

Nr INFO-EKSPERT	025-02254
Data pierwszej rejestracji	2014/12/24
Wskazanie drogomierza	117936 km
Okres eksploatacji pojazdu (14/12/24-23/10/24)	106 mies.
Dop. masa całkowita	1425 kg
Rodzaj nadwozia	hatchback 5 drzwiowy
Oznaczenie silnika	HRI2DE
Jednostka napędowa	z zapłonem iskrowym (wtrysk)
Pojemność / Moc silnika	1198 ccm / 59kW (80KM)
Liczba cylindrów / Układ cylindrów / Liczba zaworów	3 / rzędowy / 12
Rodzaj skrzyni biegów	manualna
Rodzaj napędu	przedni (4x2)

Wartość rynkowa brutto wyżej zidentyfikowanego pojazdu, określona na dzień wykonania opinii wynosi:

29600 PLN w tym VAT (23,0%) **5534,96 PLN**

ZAŁĄCZNIKI

- 1 Wycena wartości - druk podstawowy
- 2 Wycena wartości - arkusz kontrolny
- 3 Dokumentacja fotograficzna

mgr inż. Wojciech Sokołowski, Rzeczoznawca Samochodowy

z listy Ministra Infrastruktury nr RS001692,
Certyfikat nr 619/II potwierdzony przez Centrum
Certyfikacji Rzeczoznawców Polskiego Związku
Motorowego z zakresu Techniki Samochodowej,
Bezpieczeństwa Ruchu Drogowego, Rekonstrukcji
Kolizji, Wypadków i Zdarzeń Drogowych, Wyceny
Wartości oraz Kosztów i Jakości Napraw
Samochodowych, Wyceny Maszyn i Urządzeń.

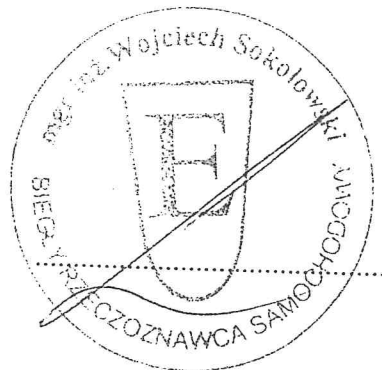

Wykonawca wyceny : Certyfikowany Rzeczoznawca mgr inż. Wojciech Sokołowski

DANE IDENTYFIKACYJNE POJAZDU

Dane: [O] X-2023

Rok produkcji: 2014

Nr rejestracyjny: BI8819S

VIN: MDHFBUK13U0781140

Marka: NISSAN
 Model: Micra MR`13 E5
 Wersja: Visia
 Rodzaj pojazdu: Samochód osobowy

Nr INFO-EKSPERT	025-02254
Data pierwszej rejestracji	2014/12/24
Wskazanie drogomierza	117936 km
Okres eksploatacji pojazdu (14/12/24-23/10/24)	106 mies.
Dop. masa całkowita	1425 kg
Rodzaj nadwozia	hatchback 5 drzwiowy
Oznaczenie silnika	HR12DE
Jednostka napędowa	z zapłonem iskrowym (wtrysk)
Pojemność / Moc silnika	1198 ccm / 59kW (80KM)
Liczba cylindrów / Układ cylindrów / Liczba zaworów	3 / rzędowy / 12
Rodzaj skrzyni biegów	manualna
Rodzaj napędu	przedni (4x2)

WYPOSAŻENIE STANDARDOWE (2013.10-2014.02)

L.p.	Nazwa elementu wyposażenia	L.p.	Nazwa elementu wyposażenia
1	Gniazdo 12V	10	Sygnalizacja niezapiętych pasów bezpieczeństwa
2	Kolumna kierownicy regulowana	11	System elektronicznej kontroli toru jazdy ESP
3	Koło zapasowe dojazdowe	12	Szyby przednie regulowane elektrycznie
4	Komputer pokładowy	13	Wskaźnik temperatury zewnętrznej
5	Kurtyny powietrzne boczne	14	Wspomaganie układu kierowniczego
6	Mocowanie fotelika dziecięcego ISOFIX	15	Zabezpieczenie drzwi tylnych przed otwarciem od wewnątrz
7	Poduszka powietrzna kierowcy	16	Zamek centralny zdalnie sterowany
8	Poduszka powietrzna pasażera	17	Zderzaki w kolorze nadwozia
9	Poduszki powietrzne boczne		
L.p.	Nazwa pakietu / elementu pakietu wyposażenia standardowego		
1	ABS + system wspomagania nagłego hamowania ABS - system zapobiegający blokowaniu kół System wspomagania nagłego hamowania		
2	Zaglówki przednie i tylne 4 szt. Zaglówki siedzeń tylnych 2 szt. Zaglówki foteli przednich		

WYPOSAŻENIE DODATKOWE

L.p.	Nazwa elementu wyposażenia	Wartość [PLN]
1	Pakiet Klimatyzacja Klimatyzacja Radioodtwarzacz CD Złącze "USB" System Bluetooth	2 841

KOREKTY

WARTOŚĆ BAZOWA BRUTTO (113 mies.)	26 050 PLN
KOREKTA ZA WYPOSAŻENIE DODATKOWE	2 841 PLN
<i>Wyposażenie pojazdu powoduje zwiększenie wartości pojazdu, gdy jest wyposażeniem ponadstandardowym oraz jest sprawne, czyli zdolne do spełnienia swojej funkcji. Wielkość korekty wartości bazowej, związanej z wyposażeniem dodatkowym pojazdu została określona na podstawie udziału tego wyposażenia w wartości standardowo wyposażonego nowego pojazdu z uwzględnieniem amortyzacji pojazdu i zwiększonej amortyzacji jego wyposażenia.</i>	
KOREKTA ZA PIERWSZĄ REJESTRACJĘ	722 PLN
<i>Korekta uwzględnia wpływ daty pierwszej rejestracji pojazdu (pierwszego dopuszczenia do ruchu po zakupieniu pojazdu nowego) na jego wartość. Przyjmuje się, że pojazd bazowy został zarejestrowany po raz pierwszy 2014/05/15. Pojazd wyceniany został zarejestrowany 7 miesięcy później, zatem jego okres eksploatacji jest krótszy od okresu eksploatacji pojazdu bazowego i stąd wynika dodatnia korekta wartości.</i>	

KOREKTA ZA PRZEBIEG**3 PLN**

Korekta uwzględnia wpływ przebiegu pojazdu na jego wartość. Wartość bazowa (skorygowana o wpływ pierwszej rejestracji) została określona dla przebiegu normatywnego 118 000 km. Zweryfikowany przebieg wycenianego pojazdu jest mniejszy od normatywnego o - 64 km. Powoduje to zastosowanie korekty wartości w wysokości 0,01%.

Wartość rynkowa brutto wyżej zidentyfikowanego pojazdu, określona na dzień wykonania opinii wynosi:

29600 PLN

(słownie: dwadzieścia dziewięć tysięcy sześćset złotych)

w tym VAT (23,0%) 5534,96 PLN

Wartość określono na podstawie:

- notowań wartości rynkowych z bazy pojazdów "Komputerowego Systemu INFO-EKSPERT" na X-2023 zaakceptowanych przez wykonawcę opinii,
- korekt mających wpływ na wartość pojazdu.

ARKUSZ USTALENIA WARTOŚCI POJAZDU

do wyceny nr: 23/BR/2023

z dnia: 2023/10/24

Wykonawca wyceny : Certyfikowany Rzeczoznawca mgr inż. Wojciech Sokołowski

DANE IDENTYFIKACYJNE POJAZDU

Dane: [O] X-2023

Marka: NISSAN

Rok produkcji: 2014

Model: Micra MR'13 E5

Wersja: Visia

Nr rejestracyjny: BI8819S

Rodzaj pojazdu: Samochód osobowy

Nr IE: 025-02254

USTALENIE WARTOŚCI POJAZDU

Ostatnia cena nowego pojazdu: 34 000 PLN brutto na 12/2015

KATALOG WARTOŚCI BAZOWYCH (BRUTTO):

rok	mies.	wart. z katal. [PLN]	wart. zadana [PLN]
2015	05	27700	27700
2014	05	26050	26050
2013	05	24450	24450

WARTOŚĆ BAZOWA BRUTTO (113 mies.) 26 050 PLN

Normatywny okres eksploatacji 113 mies.

DATA PIERWSZEJ REJESTRACJI (rok/mies/dn) 2014/12/24

Rzeczywisty okres eksploatacji 106 mies.

KOREKTA ZA PIERWSZĄ REJESTRACJĘ 722 PLN po korekcie: 26 772 PLN

LISTA WYPOSAŻENIA:

Lista wyposażenia na podstawie informacji z bazy danych na okres: 2013.10-2014.02

WYPOSAŻENIE DODATKOWE:

Lp.	Nazwa elementu wyposażenia	wta	data zam.	wpa	[%]	Wsp.	Wart. [PLN]
1	Pakiet Klimatyzacja	0,25			12,71	0,83	2 841
	Klimatyzacja						
	Radioodtwarzacz CD						
	Złącze "USB"						
	System Bluetooth						

KOREKTA ZA WYPOSAŻENIE DODATKOWE 2 841 PLN

KOREKTA ZA WYPOSAŻENIE 2 841 PLN po korekcie: 29 613 PLN

Przebieg normatywny 118 000 km

Przebieg rzeczywisty odczytany 117 936 km

KOREKTA ZA PRZEBIEG 3 PLN po korekcie: 29 616 PLN

WARTOŚĆ RYNKOWA BRUTTO PO ZAOKRĄGLENIU 29 600 PLN

DOKUMENTACJA FOTOGRAFICZNA
do wyceny nr: 23/BR/2023

z dnia: 2023/10/24

DANE IDENTYFIKACYJNE POJAZDU

Dane: [O] X-2023

Marka: NISSAN

Model: Micra MR'13 E5

Wersja: Visia

Rodzaj pojazdu: Samochód osobowy

Rok produkcji: 2014

Nr rejestracyjny: BI8819S



DSCN8035



DSCN8036



DSCN8037



DSCN8038



DSCN8044

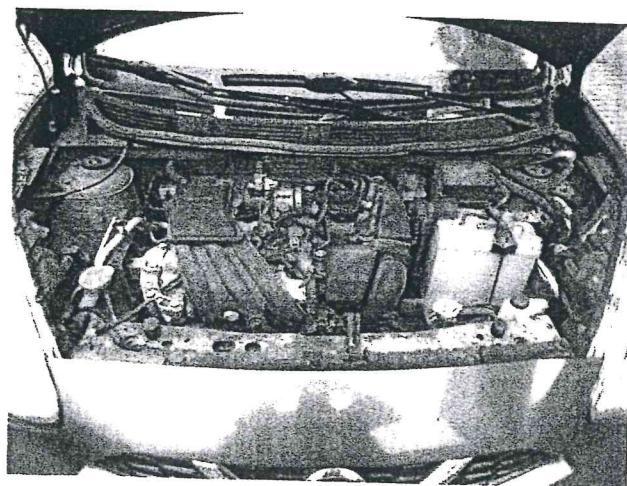

DSCN8045



DSCN8046



DSCN8039



DSCN8041



DSCN8042



DSCN8043