

■ **Absolwent Wyższej Szkoły Biznesu** na Wydziale  
Nauk Technicznych  
Kierunek: Mechanika i Budowa Maszyn  
Specjalność: Technika Samochodowa i Ubezpieczenia  
Komunikacyjne

■ **Uprawniony diagnosta** w zakresie badań  
pojazdów kategorii A, B, C, CC, D, T i E.

■ **Członek i rzeczoznawca Ogólnopolskiego**  
Stowarzyszenia Rzeczoznawców Motoryzacyjnych,  
Ruchu Drogowego, Maszyn i Urządzeń  
AUTOCONSULTING

■ **Certyfikat**  
Rzeczoznawcy Społecznego Uniwersytetu Powszechnego

■ **Certyfikaty**  
AUDATEX  
EUROTAX  
INFO EKSPERT

■ **Certyfikat**  
Pojazdy zabytkowe i kolekcjonerskie

■ **Certyfikat**  
Wycena maszyn, urządzeń i środków technicznych

## KALKULACJE KOSZTÓW NAPRAW WYCENY OPINIE

**Ekspertyza numer: DOL52CV-11.08.2024**

z dnia: 2024/08/11

Rzeczoznawca : INŻ. TOMASZ SIECZEJKO

Zleciennodawca: LASY PA STWOWE NADLE NICTWO SYCÓW

Adres: UL. KOLEJOWA 14, 56-500 SYCÓW

Zadanie: Określenie wartości rynkowej pojazdu

### PODSTAWA EKSPERTYZY

- OGLĄDZINY POJAZDU WYKONANE W DNIU 05.07.2024 R W OBECNOŚCI PANI AGNIESZKI B. BENEK W STRADOMII DOLNEJ NA UL. LEŃNEJ 6;
- INSTRUKCJA USTALENIA WARTOŚCI RYNKOWEJ POJAZDÓW-KOMPUTEROWY SYSTEM WYCENY WARTOŚCI POJAZDÓW INFO-EKSPERT;
- NOTOWANIA WARTOŚCI PORÓWNYWALNYCH MODELI W PRASIE FACHOWEJ ORAZ ZAMIESZCZONYCH NA STRONACH INTERNETOWYCH Z DNIA WYCENY: <http://www.otomoto.pl/>, <http://moto.allegro.pl>, <http://gratka.pl>, <http://autogielda.pl>, <http://auto-gielda.pl>, <http://moblie.de>;
- DOWÓD REJESTRACYJNY POJAZDU SERIA DR/BAK NR 0119500;
- WYDRUK HISTORII NAPRAW Z OPISEM;
- DOKŁAD WYDANIE WŁASNE RZECZOZNAWCY.

### DANE IDENTYFIKACYJNE POJAZDU (\*)

Dane: [R] VII-2024

Marka: JOHN DEERE

Rok produkcji: 2012

Model: 6000 D

Wersja: 6115 D

Rodzaj pojazdu: Ciągłnik rolniczy

Nr rejestracyjny: DOL52CV

VIN: 1P06115DLCE800394



Data pierwszej rejestracji	2013/12/27
Data wa no ci badania technicznego	2026/03/12
Wskazanie licznika	4623 mtg
Okres eksploatacji pojazdu (13/12/27-24/07/05)	126 mies.
Kolor powłoki lakierowej, (rodzaj lakieru)	ZIELONY 1-warstwowy typu uni
Rodzaj kabiny / Oznaczenie kabiny	krótka / Standard
Rozstaw osi	2310 mm
Oznaczenie silnika	Turbo intercoolerTierIII
Jednostka nap dowa	z zapłonem samoczynnym
Pojemno / Moc silnika	4530 ccm / 87kW (118KM)
Liczba cylindrów / Układ cylindrów	4 / rz dowy
Rodzaj skrzyni biegów	manualna

Warto rynkowa brutto wy ej zidentyfikowanego pojazdu, okre lona na dzie 5 lipca 2024 roku wynosi:  
**121900 PLN w tym VAT (23,0%) 22794,31 PLN**

**ZAŁ CZNIKI**

- 1 Wycena warto ci - druk podstawowy
- 2 Dokumentacja fotograficzna

■ **Absolwent Wyższej Szkoły Biznesu** na Wydziale  
Nauk Technicznych  
Kierunek: Mechanika i Budowa Maszyn  
Specjalność: Technika Samochodowa i Ubezpieczenia  
Komunikacyjne

■ **Uprawniony diagnosta** w zakresie badań  
pojazdów kategorii A, B, C, CC, D, T i E.

■ **Członek i rzeczoznawca Ogólnopolskiego**  
Stowarzyszenia Rzeczoznawców Motoryzacyjnych,  
Ruchu Drogowego, Maszyn i Urządzeń  
AUTOCONSULTING

■ **Certyfikat**  
Rzeczoznawcy Społecznego Uniwersytetu Powszechnego

■ **Certyfikaty**  
AUDATEX  
EUROTAX  
INFO EKSPERT

■ **Certyfikat**  
Pojazdy zabytkowe i kolekcjonerskie

■ **Certyfikat**  
Wycena maszyn, urządzeń i środków technicznych

## KALKULACJE KOSZTÓW NAPRAW WYCENY OPINIE

**EKSPERTYZA Nr: DOL52CV-11.08.2024**

z dnia: 2024/08/11

Rzeczoznawca : IN . TOMASZ SIECZEJKO

Zleciennodawca: LASY PA STWOWE NADLE NICTWO SYCÓW

Adres: UL. KOLEJOWA 14, 56-500 SYCÓW

Zadanie: Okre lenie warto ci rynkowej pojazdu

### DANE IDENTYFIKACYJNE POJAZDU (\*)

Dane: [R] VII-2024

Marka: JOHN DEERE

Rok produkcji: 2012

Model: 6000 D

Wersja: 6115 D

Nr rejestracyjny: DOL52CV

Rodzaj pojazdu: Ci gnik rolniczy

VIN: 1P06115DLCE800394

Data pierwszej rejestracji	2013/12/27
Data wa no ci badania technicznego	2026/03/12
Wskazanie licznika	4623 mtg
Okres eksploatacji pojazdu (13/12/27-24/07/05)	126 mies.
Kolor powłoki lakierowej, (rodzaj lakieru)	ZIELONY 1-warstwowy typu uni
Rodzaj kabiny / Oznaczenie kabiny	krótka / Standard
Rozstaw osi	2310 mm
Oznaczenie silnika	Turbo intercoolerTierIII
Jednostka nap dowa	z zapłonem samoczynnym
Pojemno / Moc silnika	4530 ccm / 87kW (118KM)
Liczba cylindrów / Układ cylindrów	4 / rz dowy
Rodzaj skrzyni biegów	manualna

### WYPOSA ENIE STANDARDOWE (\*)

L.p. Nazwa elementu wyposa enia

L.p. Nazwa elementu wyposa enia

1 \*Kabina

3 \*Wał odbioru mocy tylny

2 \*Klimatyzacja

### WYPOSA ENIE DODATKOWE

L.p. Nazwa elementu wyposa enia

Warto [PLN]

1 Obci niki przednie

174

STAN TECHNICZNY POJAZDU

Na podstawie bada pojazdu stwierdzono:

- Przebieg i serwisowanie pojazdu** -przedstawiono wydruk historii napraw z opisem. Pojazd serwisowany w zakresie: przeglądów gwarancyjnych, wymian oleju silnikowego, oleju hydraulicznego, filtrów, przeglądów okresowych.
- Nadwozie, kabina** -mocowania błotników przednich 2 szt.- nieoryginalne, błotnik przedni prawy- połamany, stopień prawy dolny kabiny- skrzywiony, błotnik tylny prawy- połamany, za lepka błotnika tylnego prawego- brak, błotnik tylny lewy- połamany, mocowanie błotnika tylnego lewego- uszkodzony lakier, stopień lewy dolny kabiny- pokrzywiony, naklejki pokrywy silnika- uszkodzone, zamocowana nieoryginalna skrzynka na narzędzia, poza tym nie wnosi się uwag. Zaleca się badania stanowiskowe i weryfikację serwisów .
- Wnętrze kabiny i wyposażenie pojazdu** - podsufitka- zabrudzona, poplamiona, konsola lewa- połamana, poza tym nie wnosi się uwag. Zaleca się badania stanowiskowe i weryfikację serwisów .
- Podwozie i układ jezdny** - drążek kierowniczy lewy- popekana osłona gumowa przegubu, drążek kierowniczy prawy- popekana osłona gumowa przegubu, opony kół tylnych 2 szt.- uszkodzone bieżniki, hak holowniczy- skorodowany, TUZ- skorodowany, poza tym nie wnosi się uwag. Zaleca się badania stanowiskowe i weryfikację serwisów .
- Silnik i skrzynia biegów** -silnik i skrzynia biegów bez uwag. Zaleca się badania stanowiskowe i weryfikację serwisów .
- Przedstawiony nr VIN odczytano z natury porównując z posiadanymi dokumentami pojazdu.
  - Wyposażenie pojazdu zidentyfikowano na podstawie oględzin pojazdu.

KOREKTY

WARTOŚĆ BAZOWA BRUTTO (146 mies.)	116 500 PLN
KOREKTA ZA WYPOSAŻENIE DODATKOWE	174 PLN

Wyposażenie pojazdu powoduje powiększenie wartości pojazdu, gdy jest wyposażeniem ponadstandardowym oraz jest sprawne, czyli zdolne do spełnienia swojej funkcji. Wielkość korekty wartości bazowej, związanej z wyposażeniem dodatkowym pojazdu została określona na podstawie udziału tego wyposażenia w wartości standardowo wyposażonego nowego pojazdu z uwzględnieniem amortyzacji pojazdu i związanej amortyzacji jego wyposażenia.

KOREKTA ZA PIERWSZĄ REJESTRACJĘ	7 959 PLN
---------------------------------	-----------

Korekta uwzględnia wpływ daty pierwszej rejestracji pojazdu (pierwszego dopuszczenia do ruchu po zakupieniu pojazdu nowego) na jego wartość. Przyjmuje się, że pojazd bazowy został zarejestrowany po raz pierwszy 2012/05/15. Pojazd wyceniany został zarejestrowany 19 miesięcy później, zatem jego okres eksploatacji jest krótszy od okresu eksploatacji pojazdu bazowego i stąd wynika dodatnia korekta wartości.

KOREKTY RÓŻNE	- 2 754 PLN
---------------	-------------

W tym:	[%]	Wart. [PLN]
Korekta ze względu na serwisowanie pojazdu	3,0	3 738
Zdecydowanie chętniej kupowane są pojazdy o udokumentowanym stanie technicznym, potwierdzonym księzką serwisową, przeglądów technicznych i napraw. W praktyce użytkownika samochodów w Polsce wykonywanie przeglądów okresowych w sieci serwisowej producenta jest stosowane w początkowym okresie, zwykle nie przekraczającym 5 lat. Brak dokumentacji serwisowej szczególnie w pierwszych latach użytkowania pojazdu może być powodem stosowania korekty ujemnej a regularne wykonywanie przeglądów starszych pojazdów udokumentowane w księgach serwisowej lub rachunkami i potwierdzone dobrym stanem technicznym pojazdu korekty dodatniej.		
Konieczne naprawy pojazdu	-3,2	-4 000
Konieczność wykonania naprawy wycenianego pojazdu jest podstawą do obniżenia jego wartości w stosunku do wartości pojazdu sprawnego. O wielkości korekty decyduje koszt naprawy przywracającej pojazd do stanu technicznego odpowiedniego do okresu użytkowania pojazdu, jego przebiegu i ogólnego stanu technicznego.		
Niesprawne półbiegi- sprawdzenie, diagnoza	-2,0	-2 492
ZGODNIE Z O WIADCZENIEM Użytkownika POJAZDU: "w przedmiotowym cięgniku nie działają poprawnie „Półbiegi”."		

KOMENTARZ

UWAGI I ZASTRZEŻENIA:

- 1. Rzeczoznawca nie bierze odpowiedzialności za wady, usterki i uszkodzenia ukryte, wady materiałowe i montażowe pojazdu oraz wady prawne udostępnionych dokumentów źródłowych badanego pojazdu.
- 2. Aktualna wycena: okres 1 miesiąca od daty wykonania operatu.
- 3. Oszacowana wartość rynkowa stanowi podstawę negocjacji i może odbiegać od ostatecznej ceny kontraktowej ustalonej między kupującym a sprzedającym.
- 4. Niniejsza opinia techniczna nie obejmuje badania oryginalności numerów identyfikacyjnych pojazdu i nie może być w takich celach wykorzystywana.
- 5. Rzeczoznawca w swojej ekspertyzie uwzględni uszkodzenia i braki w pojeździe zastane podczas oględzin samochodu.
- 6. Rzeczoznawca wydając niniejszą ocenę techniczną nie odpowiada za treść opinii opartą na informacjach, co do których został wprowadzony w błąd przez Zlecającego lub które zostały oparte na dowodach zakwestionowanych przez uprawnione organa.
- 7. Niniejsza ocena techniczna została sporządzona wyłącznie na podstawie przedstawionych dokumentów, udzielonych przez Zlecającego informacji oraz oględzin pojazdu wykonanych w warunkach istniejących w miejscu badania.
- 8. Wycenę sporządzono na podstawie badań organoleptycznych wycenianego obiektu. Nie prowadzono badań diagnostycznych oraz weryfikacji warsztatowej.
- 9. Informacje zawarte w niniejszej opinii nie mogą być bez zgody Wykonawcy powielane w całości lub w całości, wglądnie kopiowane w jakiegokolwiek innej postaci.
- 10. Ocenę techniczną sporządzono bezstronnie zgodnie z najlepszą wiedzą i sumieniem rzeczoznawcy.

Wartość rynkowa brutto wyżej zidentyfikowanego pojazdu, określona na dzień 5 lipca 2024 roku wynosi:  
**121900 PLN**  
(słownie: sto dwadzieścia jeden tysięcy dziewięćset złotych)  
w tym VAT (23,0%) 22794,31 PLN

Wartość określono na podstawie:  
- notowa wartość rynkowych ustalonych przez wykonawcę opinii,  
- korekty mających wpływ na wartość pojazdu.

Wycenę sporządził:

..... pieczęć .....

Dnia ..... r.

# DOKUMENTACJA FOTOGRAFICZNA

do ekspertyzy nr: DOL52CV-11.08.2024

z dnia: 2024/08/11

## DANE IDENTYFIKACYJNE POJAZDU (\*)

Dane: [R] VII-2024

Marka: JOHN DEERE

Rok produkcji: 2012

Model: 6000 D

Wersja: 6115 D

Nr rejestracyjny: DOL52CV

Rodzaj pojazdu: Ci gnik rolniczy



20240705\_095533



20240705\_095518





20240705\_095541



20240705\_095552

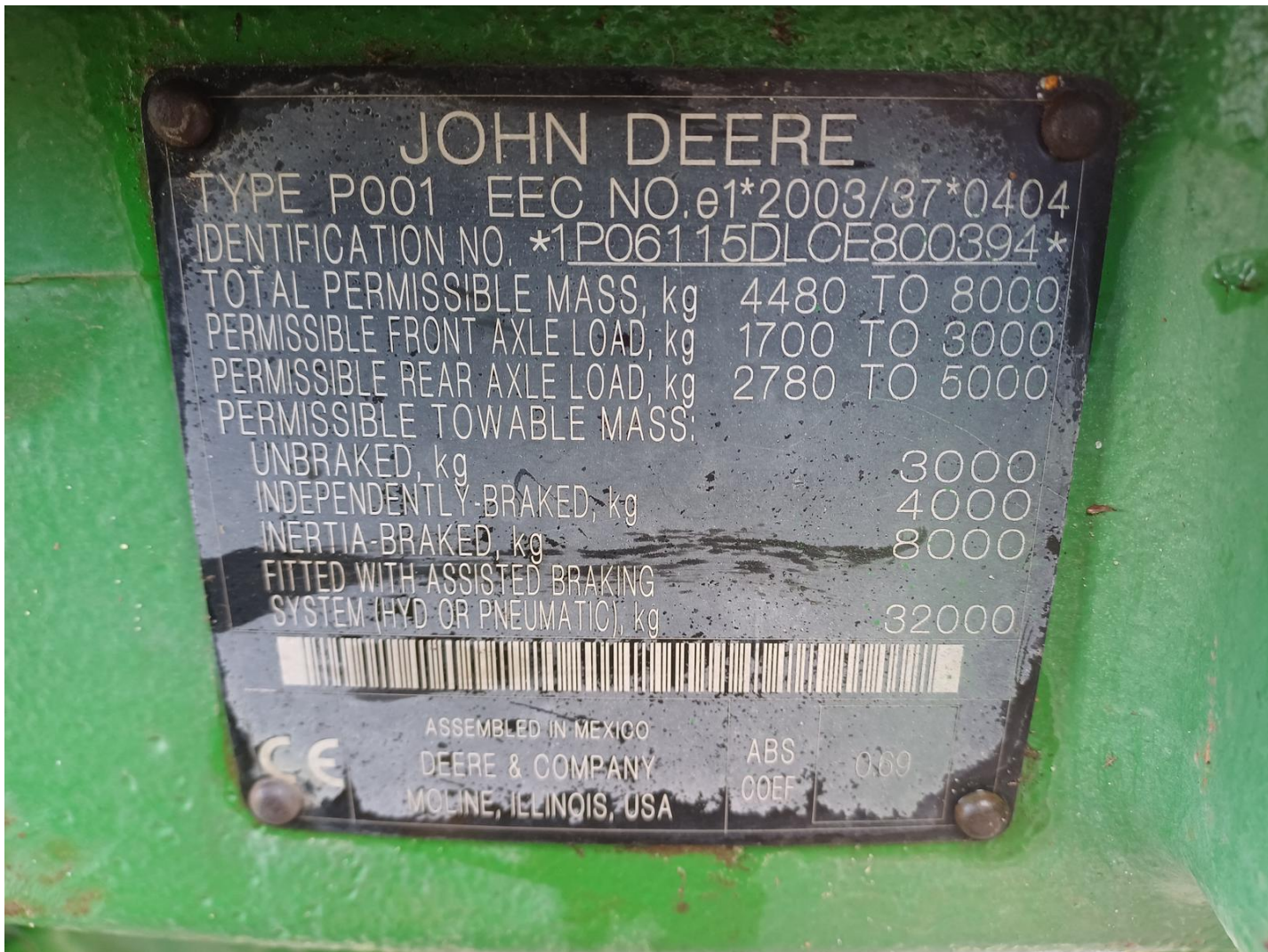

20240705\_095351





20240705\_095406





20240705\_100219



20240705\_095522



20240705\_095546





20240705\_095557



20240705\_095329



20240705\_095331

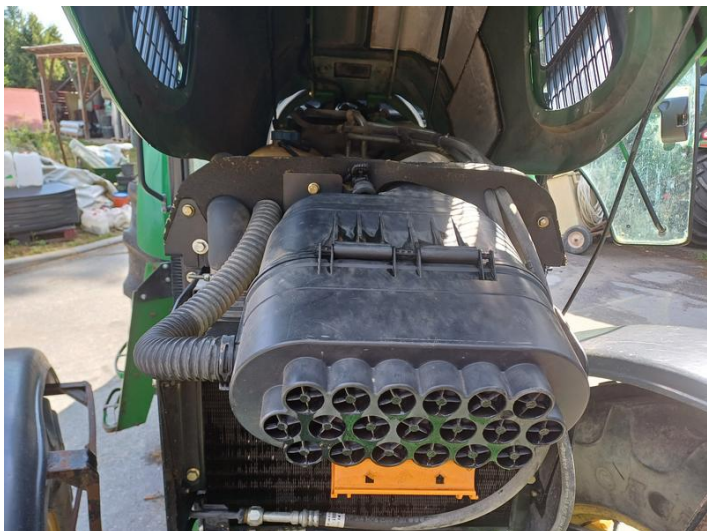

20240705\_095334





20240705\_095339

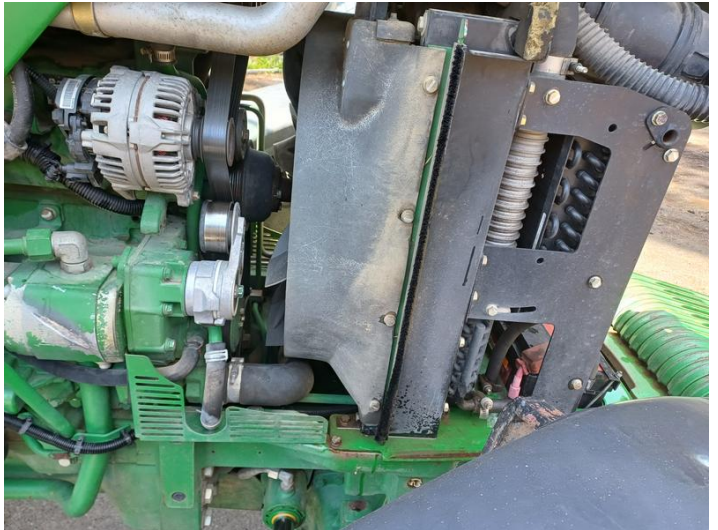

20240705\_095341



20240705\_095410



20240705\_095414



20240705\_095416



20240705\_095417





20240705\_095421



20240705\_095422



20240705\_095426



20240705\_095428



20240705\_095429



20240705\_095431





20240705\_095438



20240705\_095441



20240705\_095443

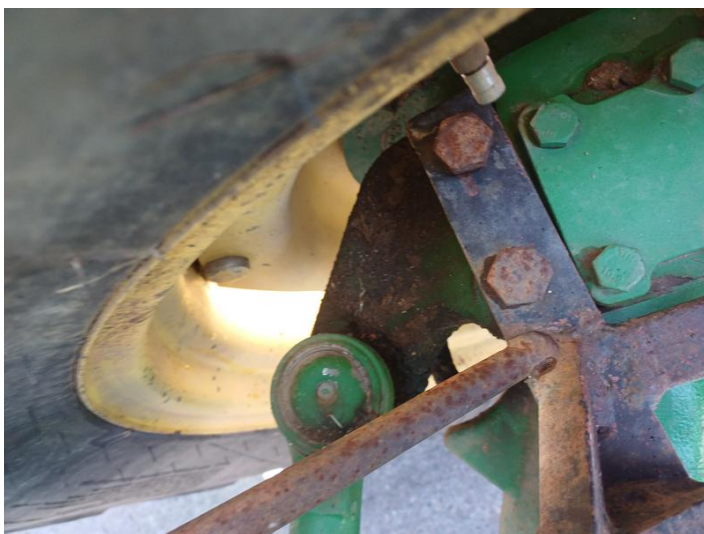

20240705\_095445



20240705\_095448



20240705\_095451





20240705\_095456



20240705\_095458



20240705\_095500

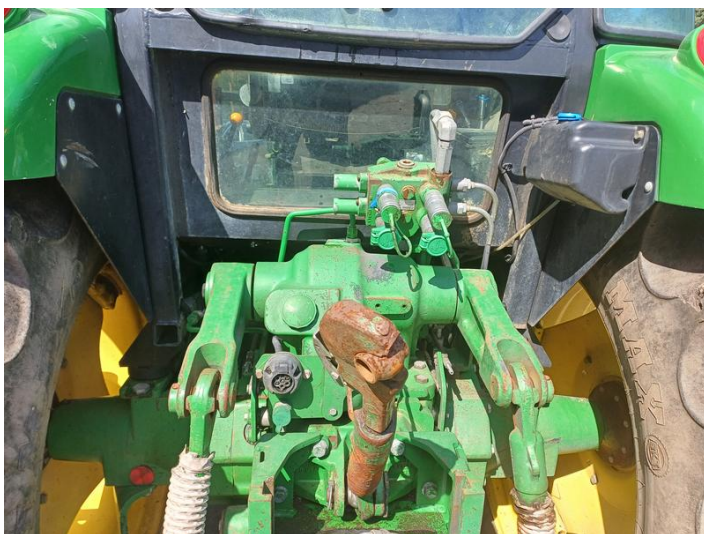

20240705\_095559



20240705\_095605



20240705\_095608





20240705\_095613



20240705\_095626



20240705\_095659



20240705\_095701



20240705\_095706



20240705\_095710





20240705\_095714



20240705\_095721



20240705\_095728



20240705\_095733



20240705\_095740



20240705\_095749





20240705\_095754



20240705\_095757



20240705\_095812

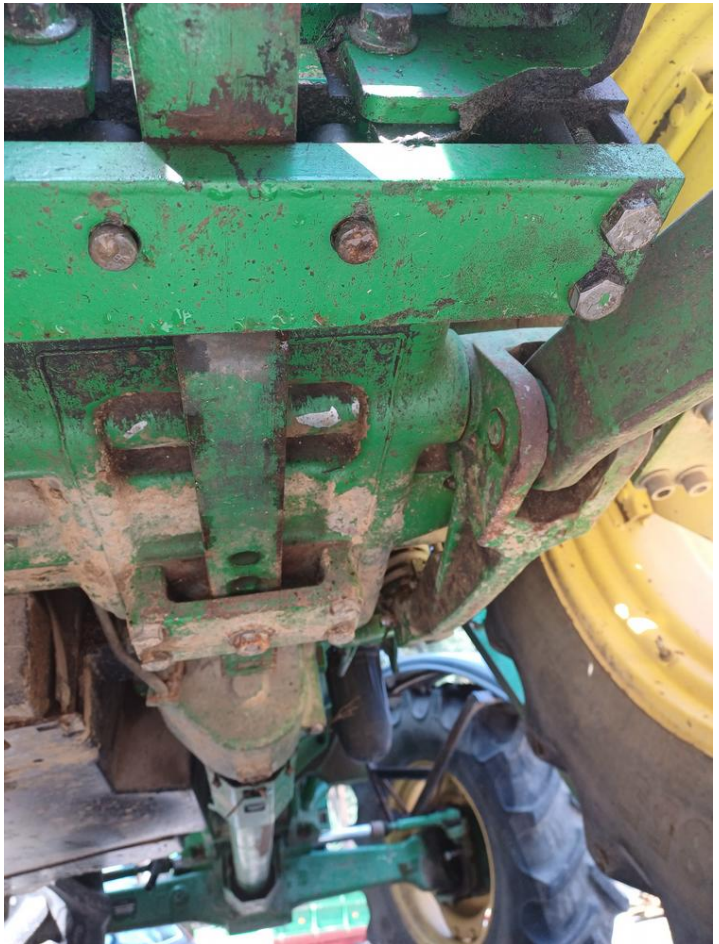

20240705\_095814





20240705\_095818



20240705\_095819



20240705\_095822



20240705\_095825

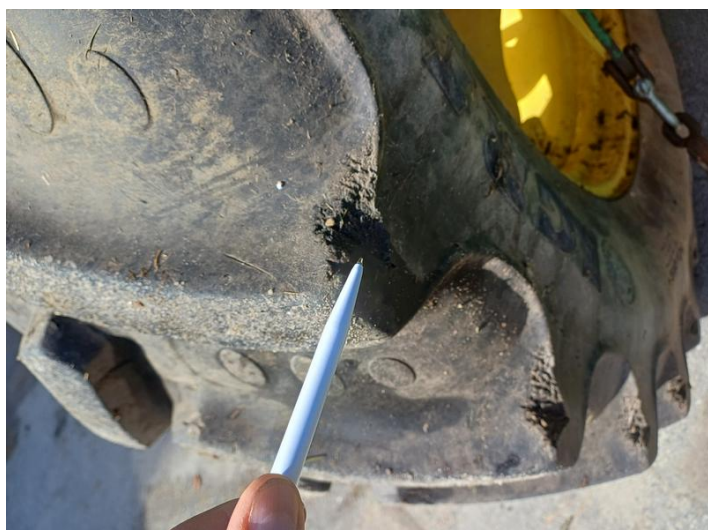

20240705\_095827



20240705\_095829





20240705\_095843



20240705\_095845

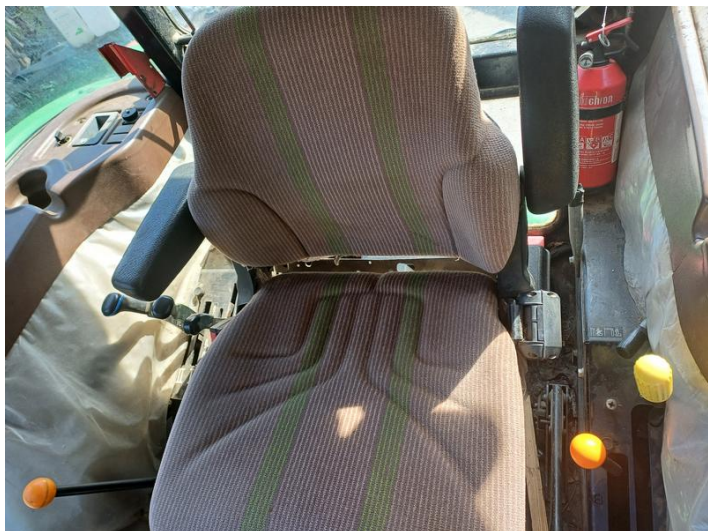

20240705\_095848



20240705\_095850





20240705\_095853



20240705\_095857



20240705\_095859



20240705\_095917





20240705\_095920



20240705\_095922



20240705\_095925



20240705\_095927



20240705\_095931



20240705\_095939



Wydruk historii napraw z opisem

NADLEŚNICTWO SYCÓW

Data: 2024-07-01    n0919agnieszka.bebenek

Warunki wyboru danych:

Numer inwentarzowy: 746/1830

Nr inwentarza: 746/1830		Nazwa inv: Ciągnik JOHN DEERE 6115 D				
Kod naprawy: 170		Nazwa naprawy: Obsługa gwarancyjna    Ogw				
Numer wew.	Początek naprawy	Koniec naprawy	Warsztat obcy	Wartość naprawy	Pozycja planu	Numer dokumentu
2519	2014-04-03	2014-04-03	T	691,64	201400772	FV 080/141850662/1
przegląd techniczny (gwarancyjny) wymiana oleju na 100 godz. pracy						
2666	2014-09-30	2014-09-30	T	769,35	201410258	FV 080/147871687/1
filtry,olej						
2887	2016-08-16	2016-08-16	T	1 050,50	201610258	FV 167831235
Drażek						
2905	2016-08-16	2016-08-16	T	1 316,44	201610258	FV 08M/ 161831273/16
Wymiana filtr oleju, paliwa, filtr hydrauliczny,oleje.						
2986	2017-04-29	2017-04-29	T	900,81	201710258	FV 08M/ 177831105/2017
Wymiana filtra oleju,paliwa,olej silnikowy.						
Kod naprawy: 180		Nazwa naprawy: Obsługa okresowa    Ookr				
Numer wew.	Początek naprawy	Koniec naprawy	Warsztat obcy	Wartość naprawy	Pozycja planu	Numer dokumentu
2578	2014-07-31	2014-07-31	T	772,91	201410258	FV 080/147871438
usługa serwisowa, filtr oleju, oleje						
2895	2016-05-16	2016-05-16	T	2 683,53	201610258	FV 08M/ 161830605/16
Filtry oleju, paliwa, powietrza.						
2912	2016-07-26	2016-07-26	T	1 055,06	201610258	FV 08M/ 161831108/16
Usługa serwisowa.						
2930	2016-11-25	2016-11-25	T	4 132,82	201610258	FV 08M/ 161831886/16
Przegląd serwisowy-filtr powietrza, paliwa, oleju, hydrauliczny, oleje						
3044	2017-08-24	2017-08-24	T	1 309,50	201710258	FV 171831431
Usługa serwisowa:wymiana filtr oleju,paliwa,olej silnikowy,hydrauli czny,plyn chłodniczy.						
3105	2018-05-09	2018-05-09	T	4 167,41	201810258	FV 08M/ 181830683/2018
Usługa serwisowa filtry hydrauliczny,powietrza,paliwa,oleje.Wymiana klimatyzacji.						
3169	2018-08-13	2018-08-13	T	1 849,68	201810258	FV 08M/ 181831316/2018
Usługa serwisowa-filtr oleju,paliwa,olej silnikowy,hydrauliczny,aktywa tor.						
3241	2018-12-28	2018-12-28	T	587,00	201810258	FV 08M/ 181832342/2018
Usługa serwisowa-uszczelka, uszczelnienie, termostat.						
3322	2019-05-31	2019-05-31	T	3 071,48	201910258	FV 08/197831169/20
Wymiana: Przegląd okresowy na 3750 mth.						
3406	2018-11-28	2018-11-28	T	1 067,41	201810258	FV 08M/ 181832108
Przegląd na 3500 MTG wymiana filtr paliwa, olej silnikowy, hydrauliczn y						



Wydruk historii napraw z opisem

NADLEŚNICTWO SYCÓW			Data: 2024-07-01 n0919agnieszka.bebenek			
3907	2020-09-07	2020-09-07	T	3 533,85	202010258	08M/ 201831751/2020
Przegląd okresowy wymiana oleju i filtrów						
4003	2021-03-05	2021-03-05	T	100,78	202110258	08C/ 211866128/2021
Wymiana filtra hydraulicznego.						
Kod naprawy: 200		Nazwa naprawy: Naprawa bieżąca NB				
Numer wew.	Początek naprawy	Koniec naprawy	Warsztat obcy	Wartość naprawy	Pozycja planu	Numer dokumentu
2586	2014-07-30	2014-07-30	N	122,53	201400772	FV F/001540/14
wąż hydrauliczny, szybkozłącze						
3046	2017-06-14	2017-06-14	T	2 021,11	201710258	FV08M/ 171830828/2017
Awaria sprężarki siedziiska.Wymiana aktywatora,sprężarki.						
3059	2017-11-17	2017-11-17	T	3 427,72	201710258	FV 08M/ 171832046
Wymiana w kabinie okna, skraplacza pary.						
3304	2019-03-31	2019-03-31	T	12 200,76	201910258	08M/ 197831094/2019
Remont skrzyni biegów						
3323	2019-06-21	2019-06-21	T	4 571,24	201910258	FV 08/191831159/20
Naprawa klimatyzacji, oring, podkładki, włącznik, napinacz, szybkosprz eg. hydrauliczny, wąż do paliwa.						
3404	2019-08-09	2019-08-09	T	448,59	201910258	FV 726/08/2019
Usługa wulkanizacyjna						
3756	2020-04-15	2020-04-15	T	4 113,35	202010258	08M/ 201830541/2020
Wymiana dmuchaw nawiewu i klimatyzacji kabiny, naprawa fotela.						
3767	2020-05-31	2020-05-31	T	5 293,60	202010258	08M/ 207831187/2020
Naprawa ciagnika , wymiana skrzyni biegów						
4241	2021-10-20	2021-10-20	T	146,34	202110258	FV 181/2021
Wulkanizacja opon						
Kod naprawy: 230		Nazwa naprawy: Naprawa awaryjna NA				
Numer wew.	Początek naprawy	Koniec naprawy	Warsztat obcy	Wartość naprawy	Pozycja planu	Numer dokumentu
2890	2016-09-29	2016-09-29	T	92,89	201610258	FV F/002119/16
olej turdus						
2913	2016-07-30	2016-07-30	T	1 119,00	201610258	FV 08M/ 167831177/16
Wymiana uszkodzonych drzwi.						
Kod naprawy: 400		Nazwa naprawy: Przegląd techniczny PT				
Numer wew.	Początek naprawy	Koniec naprawy	Warsztat obcy	Wartość naprawy	Pozycja planu	Numer dokumentu
3087	2018-02-12	2018-02-12	T	1 208,93	201810258	FV 08M/ 18183170
Filtr oleju, paliwa, olej silnikowy, hydrauliczny.						
4199	2021-08-17	2021-08-17	T	1 241,68	202110258	08M/ 211831876/2021
Przegląd 4446 mtg						
4815	2024-03-12	2024-03-12	T	52,27	202430878	FS 1215/2024
Przegląd techniczny						



TERMIN BADANIA TECHNICZNEGO		ADNOCISŁ UKŁADOWE	
27.12.2016	27.03.2019		
 DATA: 2016-07-28 PODPIS:	 DATA: 27.03.2017 PODPIS:		
22.03.2017	12.03.2016		
 DATA: 22.03.2017 PODPIS:	 DATA: 12.03.2016 PODPIS:		
22.03.2019	12.03.2014		
 DATA: 22.03.2019 PODPIS:	 DATA: 12.03.2014 PODPIS:		
TERMIN BADANIA TECHNICZNEGO	TERMIN BADANIA TECHNICZNEGO		
m.p.	m.p.		
DATA	DATA		
PODPIS	PODPIS		
		<p>A - numer rejestracyjny pojazdu, B - data pierwszej rejestracji pojazdu, C - data posiadania pojazdu / wyłączenia pojazdu, D - data pojazdu, E - numer identyfikacyjny pojazdu, F1 - maksymalna masa całkowita, G - masa własna, H - obrotowa moc silnika, I - data wydania dowodu rejestracyjnego, K - numer świadectwa homologacji typu pojazdu, R1a, R2, R3, - dane silnika, Q2 - stosunek mocy do ciężaru (w kW/kg), S1, S2 - liczba miejsc siedzących/leżących, S2/S3 - docelowa masa całkowita pojazdu/znajdującego się w nim, J - kategoria pojazdu, L - liczba osi, O1, O2 - maksymalna masa całkowita przyczepy, 3 - homologacja CEE homologacji.</p>	

## 2Przechwytywanie