

MINISTERSTWO ROLNICTWA I ROZWOJU WSI

ZINTEGROWANY SYSTEM ROLNICZEJ INFORMACJI RYNKOWEJ - (ZSRIR)

(podstawa prawna: ustawa o rolniczych badaniach rynkowych z dnia 30 marca 2001 r.)

WYDZIAŁ INFORMACJI RYNKOWEJ I STATYSTYKI ROLNEJ

Rynek wołowiny i cielęciny

(informacja tygodniowa¹)

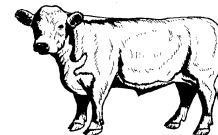

NR 40/2021

Poniedziałek, 18 października 2021 r.

Notowania² w okresie: 04.10 – 10.10.2021r.

1. Ceny zakupu bydła rzeźnego w Polsce

Tablica 1. Zbiorcze zestawienie danych dotyczących zakupionego bydła rzeźnego w ubojniach w kraju

POLSKA												
Kategoria bydła	CENA ZAKUPU*						Średnia masa tuszy ciepłej		Liczba sztuk Zmiana tyg. [%]	Struktura skupu		
	wg w.ż.* [zł/kg]	dla mpc** [zł/tonę]	dla mps** [zł/tonę]	Zmiana ceny [%]			[kg]	Zmiana tyg. [%]		[%]	Zmiana tyg. [w pkt.%]	
	2021-10-10	2021-10-10	2021-10-10	tyg.	miesięczna	roczna	2021-10-10	[%]		2021-10-10	[w pkt.%]	
	Bydło ogółem	8,36	16 135	16 457	2,7	7,3	32,1	311,2	0,6	2,0	100,0	-
bydło 8-12 m-cy (Z)	9,12	16 926	17 264	9,6	5,5	52,6	246,4	9,5	125,0	0,3	0,1	
byki 12-24 m-ce (A)	9,41	17 651	18 004	3,0	8,1	36,1	347,9	1,1	1,1	35,7	-0,3	
byki > 24 m-cy (B)	9,40	17 630	17 983	2,7	7,6	36,1	390,7	0,0	22,3	6,0	1,0	
wolce > 12 m-cy (C)	--	--	--	--	--	--	--	--	--	--	--	
krowy (D)	6,60	13 554	13 825	2,1	6,6	29,4	278,9	0,5	1,2	36,2	-0,3	
jałówki > 12 m-cy (E)	8,66	16 716	17 050	2,3	8,4	29,7	283,5	-1,2	-0,2	21,8	-0,5	

* - jest to cena netto (bez VAT) zapłacona dostawcom bydła za dostarczony do rzeźni pełnowartościowy żywiec wołowy na bazie franco zakład. Cena ta zawiera również wszelkie dodatkowe płatności (premie, nagrody itp.) niezależnie od okresu w jakim zostały wypłacone.

** - w.ż. - waga żywa (cenę za wagę żywą wyliczono stosując średnie wskaźniki wydajności rzeźnej uzyskane w Polsce (średnia ważona) w latach 2011-2015: bydło ogółem - 0,518 (było 0,507); byki do 2 lat - 0,533 (było 0,539); byki > 2 lat - 0,533 (było 0,535); wolce - 0,521 (było 0,540); krowy - 0,487 (było 0,465) i jałówki - 0,518 (było 0,516),

mpc - masa poubojowa ciepła, mps - masa poubojowa schłodzona,

*** z uwagi na ustawowy obowiązek nieidentyfikowalności danych, ceny nie podano

Źródło: Zintegrowany System Rolniczej Informacji Rolniczej (ZSRIR – MRiRW)

1 Wersja biuletynu z prezentacją graficzną danych publikowana jest w ostatnim tygodniu każdego miesiąca.

2 Badanie cen zakupu i cen sprzedaży w zakładach mięsnych prowadzone jest na reprezentatywnej próbie. Ceny zakupu rejestrowane są dla klas SEUROP wg Rozporządzenia Parlamentu Europejskiego i Rady (UE) nr 1308/2013 z dnia 17 grudnia 2013 r. ustanawiającego wspólną organizację rynków produktów rolnych oraz uchylającego rozporządzenia Rady (EWG) nr 922/72, (EWG) nr 234/79, (WE) nr 1037/2001 i (WE) nr 1234/2007 (Dz. Urz. UE L 347 z 20.12.2013, z późn. zm.) i wg Rozporządzenia wykonawczego Komisji (UE) 2017/1184 z dnia 20 kwietnia 2017 r. ustanawiającego zasady stosowania rozporządzenia Parlamentu Europejskiego i Rady (UE) nr 1308/2013 w odniesieniu do unijnych skal klasyfikacji tusz wołowych, wieprzowych i baranich oraz raportowania cen rynkowych niektórych kategorii tusz i żywych zwierząt (Dz. Urz. UE L 171 z 04.07.2017) oraz rozporządzenia Ministra Rolnictwa i Rozwoju Wsi z dnia 4 lutego 2009 r. w sprawie szczegółowego sposobu oznaczania klasy jakości handlowej tusz wołowych (Dz.U. Nr 28, poz. 180 z późn. zm.). Ceny zakupu rejestrowane są dla masy poubojowej schłodzonej.

Badanie cen targowiskowych prowadzone jest na targowiskach na których dokonywany jest obrót bydłem a ceny rejestrowane są jako średnie arytmetyczne zrealizowanych transakcji

Wykorzystanie możliwe z dokładnym podaniem źródła

Z i n t e g r o w a n y S y s t e m
R o l n i c z e j I n f o r m a c j i R y n k o w e j

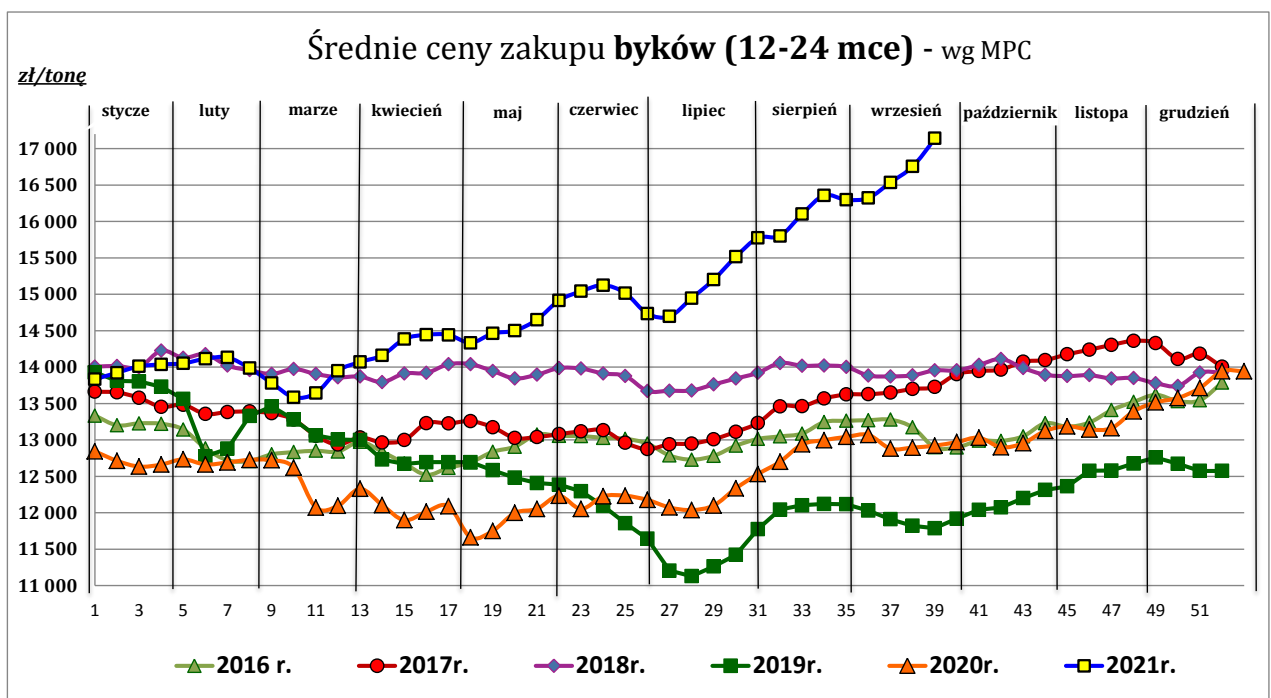
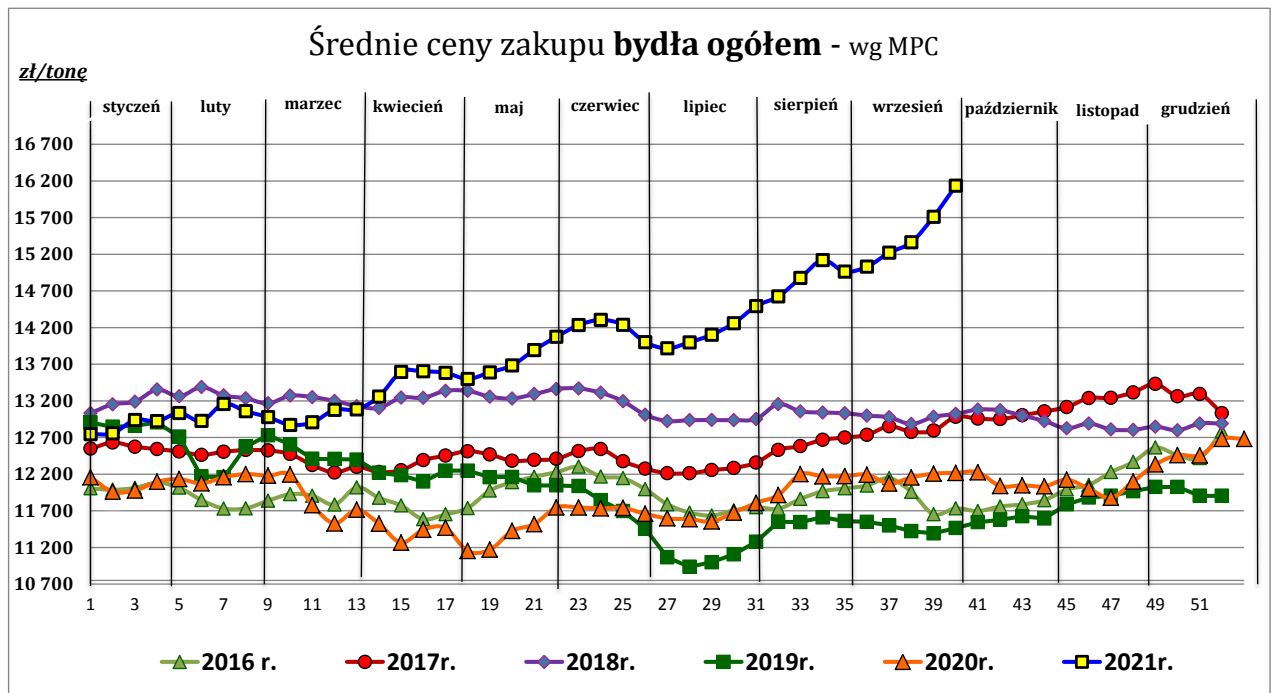

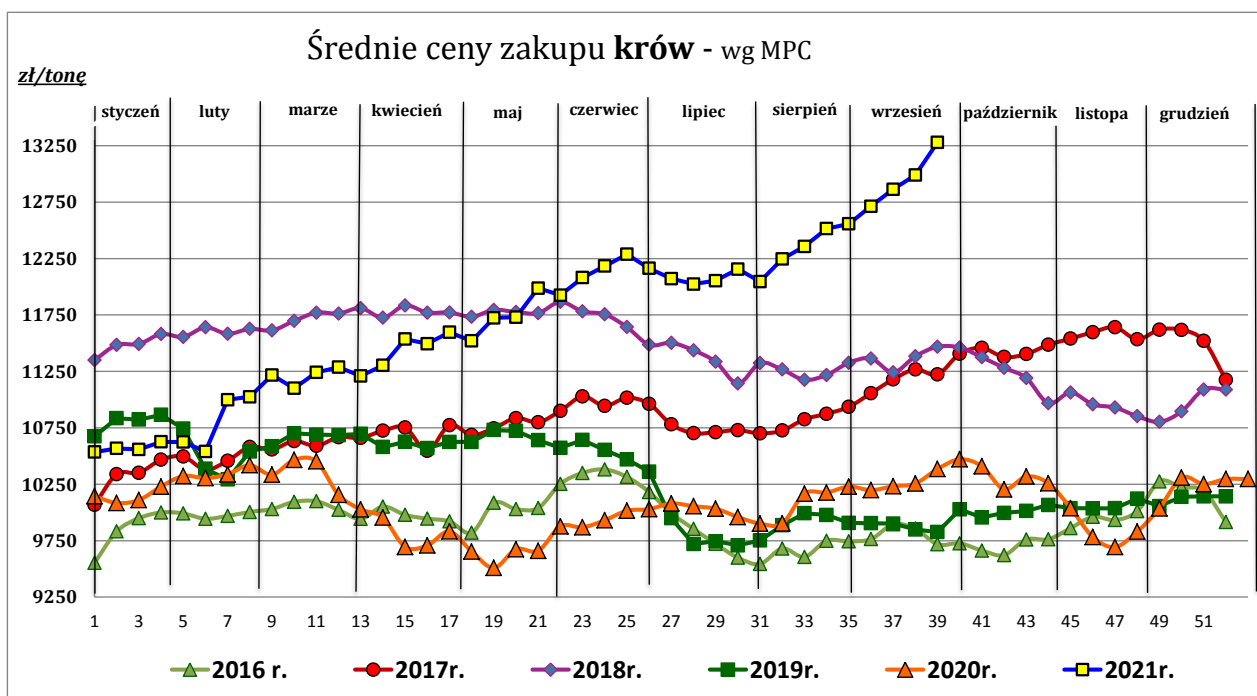
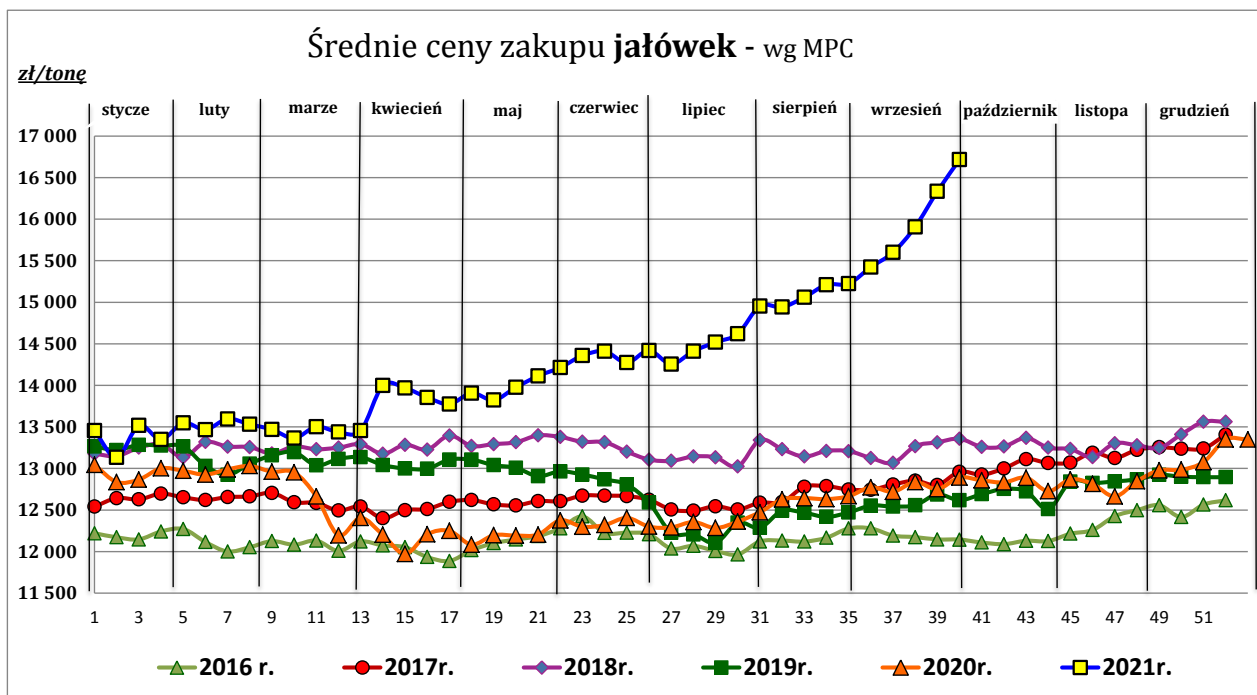

Źródło: Zintegrowany System Rolniczej Informacji Rynkowej (ZSRIR – MRiRW)

Tablica 2. Zbiorcze zestawienie danych dotyczących zakupu bydła rzeźnego wg makroregionów

MAKROREGION									
Kategoria bydła	Cena zakupu				Średnia tuszy [kg]	masa ciepłej Zmiana tyg. [%]	Zmiana tyg. poziomu uboju [%]	Struktura zakupu	
	wg w.ż. [zł/kg]	dła mpc [zł/tonę]	dła mps [zł/tonę]	Zmiana tyg. [%]				[%]	Zmiana tyg. [w pkt.%]
	2021-10-10	2021-10-10	2021-10-10	2021-10-10	2021-10-10	tyg. [%]		2021-10-10	
Centralny									
Bydło ogółem	8,59	16 574	16 905	1,9	316,1	0,7	1,8	100,0	-
bydło 8-12 m-cy (Z)	9,77	18 118	18 480	18,1	264,6	2,3	62,5	0,2	0,1
byki 12-24 m-ce (A)	9,55	17 908	18 267	2,9	349,6	1,3	0,8	39,2	-0,4
byki > 24 m-cy (B)	9,41	17 658	18 011	2,7	397,0	1,1	6,4	6,8	0,3
wolce > 12 m-cy (C)	--	--	--	--	--	--	--	--	--
krowy (D)	6,79	13 952	14 231	1,2	279,5	1,2	4,3	31,6	0,8
jałówki > 12 m-cy (E)	8,74	16 876	17 214	0,8	284,9	-1,4	-1,6	22,3	-0,8
Południowy									
Bydło ogółem	8,36	16 131	16 454	3,6	306,5	0,2	5,1	100,0	-
bydło 8-12 m-cy (Z)	8,83	16 390	16 718	5,6	239,1	18,1	166,7	0,4	0,3
byki 12-24 m-ce (A)	9,32	17 493	17 843	3,1	344,8	0,8	4,6	34,8	-0,2
byki > 24 m-cy (B)	9,39	17 614	17 966	2,5	380,6	-2,2	58,0	5,6	1,9
wolce > 12 m-cy (C)	--	--	--	--	--	--	--	--	--
krowy (D)	6,74	13 833	14 110	2,7	276,2	-0,9	1,8	37,2	-1,2
jałówki > 12 m-cy (E)	8,70	16 787	17 123	4,3	279,4	-1,3	2,2	22,0	-0,6
Północny									
Bydło ogółem	7,21	13 924	14 202	1,7	306,4	1,5	-8,5	100,0	-
bydło 8-12 m-cy (Z)	--	--	--	--	--	--	--	--	--
byki 12-24 m-ce (A)	8,82	16 552	16 883	2,2	353,0	1,0	-14,3	23,3	-1,6
byki > 24 m-cy (B)	9,32	17 492	17 842	4,1	398,0	4,0	10,0	3,8	0,6
wolce > 12 m-cy (C)	--	--	--	--	--	--	--	--	--
krowy (D)	5,69	11 689	11 923	1,4	284,4	2,0	-8,1	53,9	0,2
jałówki > 12 m-cy (E)	7,88	15 214	15 518	1,7	293,4	0,7	-4,9	19,0	0,7

*- z uwagi na ustawowy obowiązek nieidentyfikowalności danych, ceny nie podano

** - z uwagi na brak porównywalności w obecnym tygodniu, danych nie podano

Makroregiony skupu bydła oraz sprzedaży wołowiny w cwiértusach

Nazwa makroregionu	Województwa wchodzące w skład makroregionu
centralny	kujawsko-pomorskie, mazowieckie, łódzkie, wielkopolskie, lubuskie
południowy	lubelskie, małopolskie, podkarpackie, świętokrzyskie, dolnośląskie, opolskie, śląskie
północny	podlaskie, pomorskie, warmińsko-mazurskie, zachodnio-pomorskie

Wykorzystanie możliwe z dokładnym podaniem źródła

**Zintegrowany System
Rolniczej Informacji Rynkowej**

2. Ceny sprzedaży wołowiny w Polsce

Tablica 3. Średnie ceny sprzedaży netto (bez VAT) i struktura sprzedaży ćwierci wołowych w ubojniach bydła (kraj).

TOWAR	CENA [zł/tona]		Zmiana tygodniowa ceny [%]	Struktura sprzedaży			Wielkość sprzedaży zmiana tyg. [%]
	2021-10-10	2021-10-03		2021-10-10	2021-10-03	Zmiana tygodniowa [%]	
POLSKA							
Ćwierci z buhajków do 2 lat - OGÓLEM	16 095	16 904	-4,8	100,00	100,00	--	1,3
ćwierci przednie	13 328	13 375	-0,4	17,98	9,85	82,6	85,0
ćwierci tylne	21 736	21 806	-0,3	10,02	19,07	-47,5	-46,8
ćwierci kompensowane	16 001	16 078	-0,5	72,00	71,09	1,3	2,6
Ćwierci z krów rzeźnych - OGÓLEM	12 207	11 919	2,4	100,00	100,00	--	-13,6
ćwierci przednie	10 300	10 696	-3,7	2,82	3,43	-17,8	-29,0
ćwierci tylne	*	*	--	0,48	0,24	--	--
ćwierci kompensowane	12 203	11 933	2,3	96,70	96,34	0,4	-13,3
CENTRALNY							
Ćwierci z buhajków do 2 lat - OGÓLEM	16 783	16 568	1,3	100,00	100,00	--	-7,7
ćwierci przednie	13 897	13 173	5,5	10,00	3,39	194,7	171,9
ćwierci tylne	*	*	5,2	0,05	1,09	--	--
ćwierci kompensowane	17 103	16 677	2,6	89,95	95,52	-5,8	-13,1
Ćwierci z krów rzeźnych - OGÓLEM	13 176	12 709	3,7	100,00	100,00	--	0,6
ćwierci przednie	*	*	--	0,20	0,30	--	--
ćwierci tylne	--	--	--	0,00	0,00	--	--
ćwierci kompensowane	13 182	12 717	3,7	99,80	99,70	0,1	0,7
PÓLUDNIOWY							
Ćwierci z buhajków do 2 lat - OGÓLEM	16 766	18 669	-10,2	100,00	100,00	--	8,1
ćwierci przednie	13 148	13 289	-1,1	30,89	14,77	109,1	126,0
ćwierci tylne	21 742	21 891	-0,7	22,93	45,71	-49,8	-45,8
ćwierci kompensowane	16 714	16 953	-1,4	46,18	39,52	16,9	26,3
Ćwierci z krów rzeźnych - OGÓLEM	12 667	13 125	-3,5	100,00	100,00	--	-8,1
ćwierci przednie	*	*	--	3,31	2,02	--	--
ćwierci tylne	*	*	--	2,11	1,11	--	--
ćwierci kompensowane	12 561	13 109	-4,2	94,57	96,87	-2,4	-10,2
PÓLNOCNY							
Ćwierci z buhajków do 2 lat - OGÓLEM	14 058	14 443	-2,7	100,00	100,00	--	2,7
ćwierci przednie	*	*	--	5,50	10,71	--	--
ćwierci tylne	--	--	--	0,00	0,00	--	--
ćwierci kompensowane	14 074	14 537	-3,2	94,50	89,29	5,8	8,7
Ćwierci z krów rzeźnych - OGÓLEM	10 805	10 675	1,2	100,00	100,00	--	-28,0
ćwierci przednie	*	*	--	5,49	6,68	--	--
ćwierci tylne	--	--	--	0,00	0,00	--	--
ćwierci kompensowane	10 792	10 642	1,4	94,51	93,32	1,3	-27,1

* - z uwagi na ustawowy obowiązek nieidentyfikowalności danych, ceny nie podano.

Makroregiony skupu bydła oraz sprzedaży wołowiny w ćwiercuszach

Nazwa makroregionu	Województwa wchodzące w skład makroregionu
centralny	kujawsko-pomorskie, mazowieckie, łódzkie, wielkopolskie, lubuskie
południowy	lubelskie, małopolskie, podkarpackie, świętokrzyskie, dolnośląskie, opolskie, śląskie
północny	podlaskie, pomorskie, warmińsko-mazurskie, zachodnio-pomorskie

Wykorzystanie możliwe z dokładnym podaniem źródła

**Zintegrowany System
Rolniczej Informacji Rynkowej**

Tablica 4. Średnie ceny sprzedaży netto (bez VAT) elementów mięsa wołowego (kraj) w okresie: 04.10 – 10.10.2021 r.

Makroregion	Cena sprzedaży [zł/tonę]			Tygodniowa zmiana ceny [%]		
	rostbef z/k	udziec b/k	mięso woł. mielone	rostbef z/k	udziec b/k	mięso woł. mielone
Ogółem kraj	34 439	28 776	17 105	-1,9	2,8	-1,4
Centralny	31 401	28 259	17 181	-10,1	8,6	*
Południowy	37 768	28 964	17 074	6,5	0,7	*
Północny	*	*	--	--	--	--

* - z uwagi na ustawowy wymóg nieidentyfikowalności danych, ceny nie podano

3. Ceny bydła żywego³ w Polsce

3.1 Ceny cieląt i młodego bydła opasowego w handlu hurtowym

Tablica 5. Średnie ceny zakupu cieląt płci męskiej oraz młodego bydła opasowego

Kategoria bydła	Jednostka	Cena zakupu			Zmiana ceny	
		2021-10-10	2021-10-03	2020-10-04	tyg. [%]	roczna [%]
Byczki od 8 dni do 4 tygodni - typ mleczny	zł/szt	671,32	664,71	536,60	1,0	25,1
Byczki od 8 dni do 4 tygodni - typ mięsny	zł/szt	955,19	968,76	866,71	-1,4	10,2
Młode bydło opasowe 6-12 m-cy	zł/kg w.ż.	nld	nld	--	--	--

* - prezentowane ceny są cenami netto (bez VAT)

nld - niewystarczająca liczba danych do prezentacji

³ - W handlu hurtowym bydlęciem żywym badane ceny byczków od 8 dni do 4 tygodni dotyczą cieląt przeznaczonych do dalszego chowu pochodzących od bydła ras mlecznych w przypadku typu mlecznego oraz od bydła ras mięsnych, ogólnoużytkowych i krzyżówek z rasami mięsnymi w przypadku typu mięsnego

4. Ceny mięsa wołowego w sieciach handlowych w Polsce

4.1 Ceny zakupu mięsa wołowego płacone przez podmioty handlu detalicznego

Tablica 6. Średnie ceny zakupu mięsa wołowego w sieciach handlowych w okresie: 04.10 – 10.10.2021 r.

Towar:	Cena w zł/kg		Zmiana [%]
	2021-10-10	2021-10-03	
konfekcjonowane			
mięso woł. z kością (rostbef)	--	--	--
mięso woł. bez kości (udziec)	28,58	26,28	8,8
mięso wołowe mielone	15,62	15,41	1,4
luzem			
mięso woł. bez kości (udziec)	29,36	25,57	14,8

* - z uwagi na ustawowy wymóg nieidentyfikowalności danych, ceny nie podano

(daty podane w tabeli oznaczają ostatni dzień analizowanego tygodnia)

Uwaga:

Analiza handlu zagranicznego za okres I-VII 2021r. (dane wstępne) oraz uboje bydła w okresie: styczeń – czerwiec 2021 r. są zamieszczone w wersji EXCEL biuletynu.

Biuletyn „*Rynek wołowiny i cielęciny*” ukazuje się w każdy czwartek.

Informacje zamieszczane w tym biuletynie przekazywane są przez współpracujące z nami podmioty na podstawie Ustawy o badaniach rynkowych z dn. 30 marca 2001r.

Wydawca:

Ministerstwo Rolnictwa i Rozwoju Wsi,

Departament Rynków Rolnych

ul. Wspólna 30, 00-930 Warszawa,

tel. (022) 623-16-33, fax (022) 623-27-06

Internet: <http://www.minrol.gov.pl>, E-mail: biuletyn@minrol.gov.pl

Autor: Anna Pankiewicz tel. (022) 623-16-33 E-mail: Anna.Pankiewicz@minrol.gov.pl