

Meldunki epidemiologiczne

Zachorowania i podejrzenia zachorowań na grypę w Małopolsce

Sekcja Budżetu Zadaniowego, Planowania i Analiz – Wojewódzka Stacja Sanitarno-Epidemiologiczna w Krakowie

Rok: 2021

Miesiąc: kwiecień

Numer: 4D (16)

Okres: 23-30 kwietnia

Analiza za okres od 23 do 30 kwietnia 2021 r.

Zachorowania i podejrzenia zachorowań na grypę w okresie od 23 do 30 kwietnia 2021 r. wg wieku i powiatów

Powiat	Ogółem			Wiek (ukończone lata)							
	liczba	zapadalność ¹⁾	wzrost /spadek zapadalności ^{2,3)}	0-4		5-14		15-64		65+	
				liczba	zapadalność ¹⁾	liczba	zapadalność ¹⁾	liczba	zapadalność ¹⁾	liczba	zapadalność ¹⁾
MAŁOPOLSKA	2 853	10,45	-0,44	688	46,23	374	12,79	1 445	7,94	346	7,34
bocheński	372	43,45	-17,29	88	174,94	48	46,81	199	34,87	37	27,89
brzeski	172	23,09	-1,30	40	102,52	30	35,82	81	16,04	21	17,90
chrzanowski	9	0,91	-6,57	0	0,00	0	0,00	7	1,06	2	1,01
dąbrowski	80	16,91	-30,67	22	94,15	6	12,66	41	12,55	11	14,52
gorlicki	13	1,49	-0,34	0	0,00	0	0,00	11	1,89	2	1,37
m. Kraków	531	8,50	-0,08	145	39,54	65	11,35	290	7,16	31	2,46
krakowski	239	10,65	8,72	31	26,03	40	15,55	138	9,16	30	8,33
limanowski	0	0,00	-0,32	0	0,00	0	0,00	0	0,00	0	0,00
miechowski	291	74,71	-11,55	25	139,88	20	52,47	174	68,87	72	89,05
myślenicki	248	24,24	22,01	104	167,79	30	24,14	97	14,00	17	11,83
Nowy Sącz i nowosądecki	0	0,00	-0,85	0	0,00	0	0,00	0	0,00	0	0,00
nowotarski	77	5,02	4,64	28	33,92	16	9,18	22	2,11	11	4,66
olkuski	358	40,35	24,38	122	318,70	62	72,40	143	24,48	31	17,31
oświęcimski	0	0,00	0,00	0	0,00	0	0,00	0	0,00	0	0,00
proszowicki	96	27,80	-26,15	15	90,14	10	28,73	49	21,24	22	34,82
suski	37	5,49	-3,16	8	22,30	4	5,22	23	5,09	2	1,83
Tarnów i tarnowski	148	5,97	-4,96	41	34,74	31	12,28	59	3,53	17	3,91
wadowicki	0	0,00	-1,07	0	0,00	0	0,00	0	0,00	0	0,00
wielicki	154	14,81	-10,14	11	17,81	6	4,70	99	14,17	38	25,01
tatrzański	28	5,14	-5,35	8	28,31	6	10,15	12	3,31	2	2,10

ZAPADALNOŚĆ¹⁾
W OKRESIE OD 23 DO 30
KWIETNIA 2021 R. ORAZ
W POPRZEDNIM OKRESIE
SPRAWOZDAWCZYM³⁾
WG WIEKU

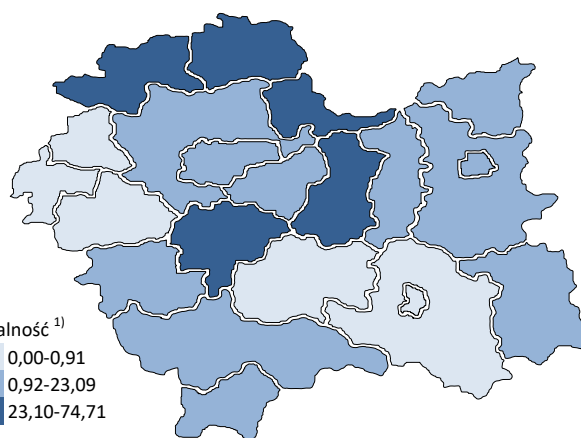
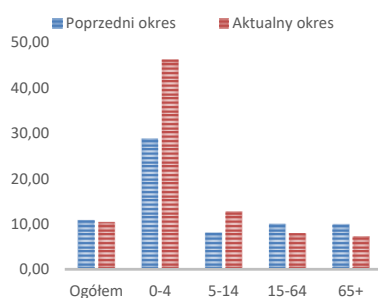

Objaśnienia:

- 1) Przeciętna dzienna zapadalność na 100 tys. ludności wg stanu w dniu 30 czerwca 2020 r.
- 2) Różnica w stosunku do poprzedniego okresu sprawozdawczego.
- 3) Okres od 16 do 22 kwietnia 2021 r.

Zapadalność ¹⁾ na grypę i podejrzenia grypy w sezonie epidemicznym 2020/2021 w porównaniu z poprzednimi sezonami wg okresowych meldunków

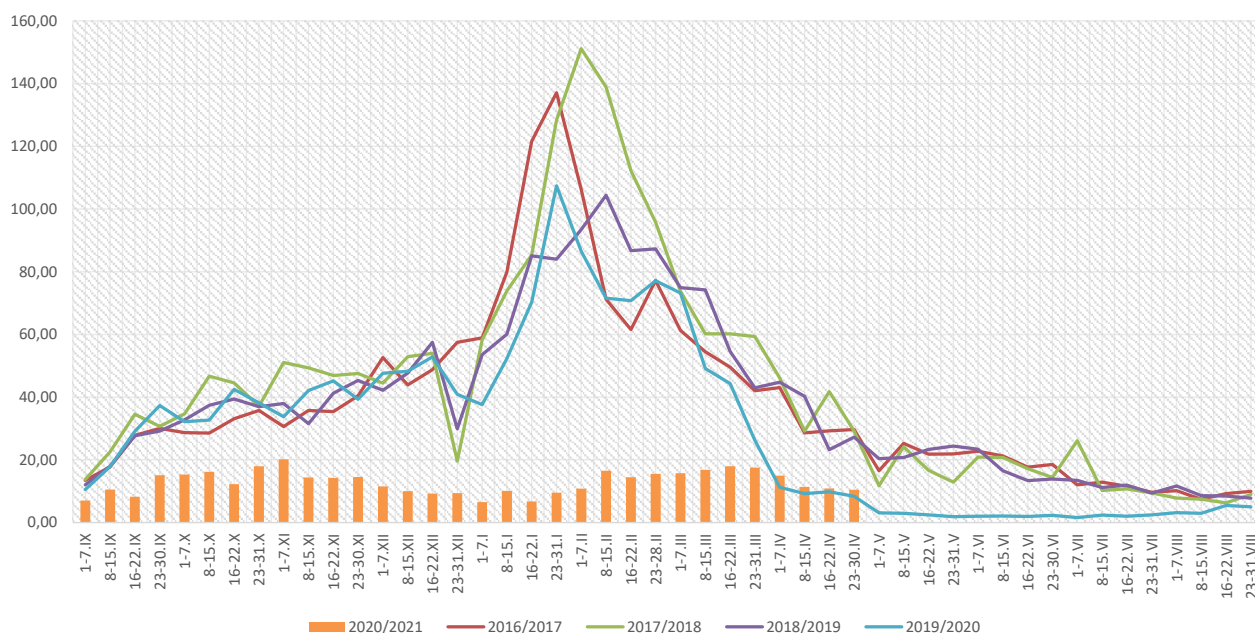

Zapadalność ¹⁾ na grypę i podejrzenia grypy w okresie od 1 maja 2020 r. do 30 kwietnia 2021 r. wg wieku i okresowych meldunków

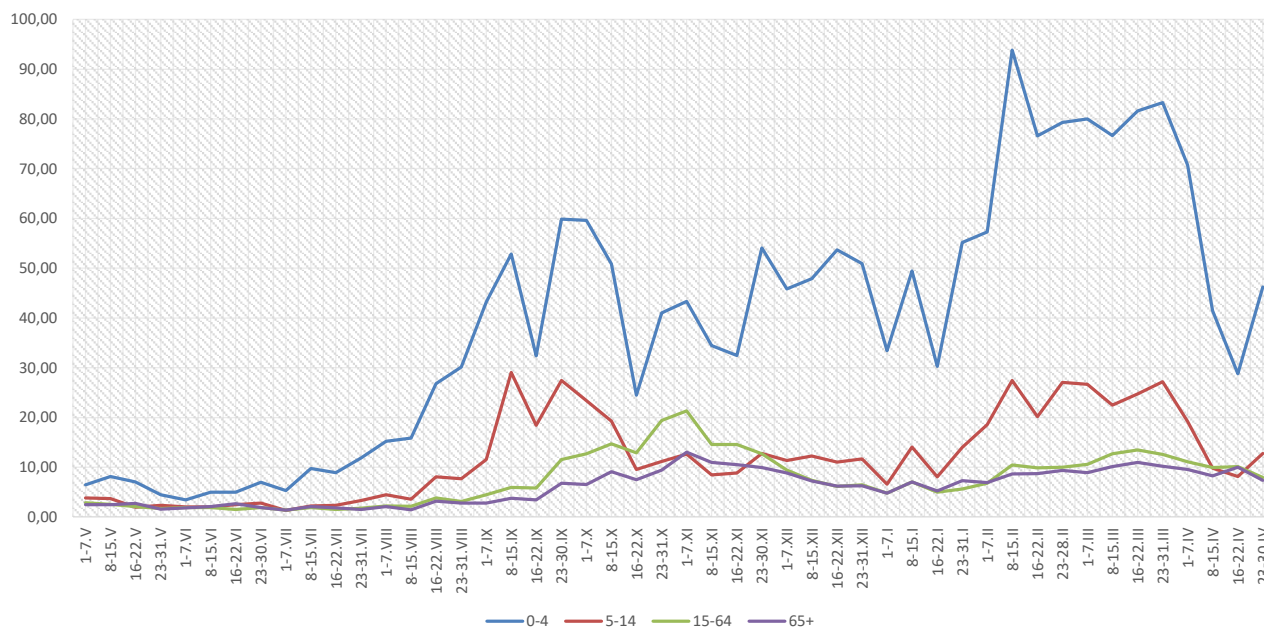

Objaśnienia:

1) Przeciętna dzienna zapadalność na 100 tys. ludności, przy czym ludność wg stanu w dniu:

- 30 czerwca 2019 r. dla meldunków z okresu do 30 września 2020 r.,
- 31 grudnia 2019 r. dla meldunków z okresu od 1 października 2020 r. do 31 grudnia 2020 r.,
- 30 czerwca 2020 r. dla meldunków z okresu od 1 stycznia 2021 r.

Zachorowania i podejrzenia zachorowań na grypę w sezonie epidemicznym 2020/2021 w porównaniu z poprzednimi sezonami wg okresowych meldunków

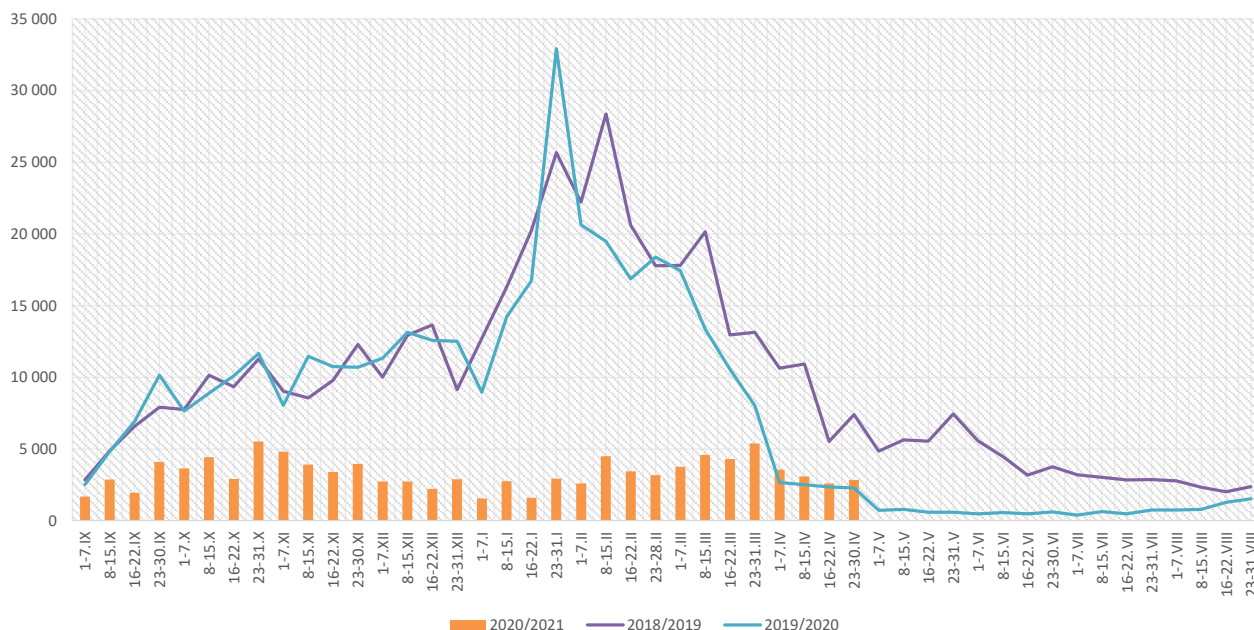

Skierowani do szpitala z powodu grypy lub podejrzenia grypy w okresie od 23 do 30 kwietnia 2021 r. wg przyczyn i powiatów								
Powiat	Ogółem		Przyczyny skierowania do szpitala ¹⁾					
			objawy ze strony układu krążenia		objawy ze strony układu oddechowego		inne przyczyny	
	liczba	% ²⁾	liczba	% ³⁾	liczba	% ³⁾	liczba	% ³⁾
MAŁOPOLSKA	1	0,04%	0	0,0%	1	100,0%	0	0,0%
bocheński	1	0,27%			1	100,0%		
brzeski								
chrzanowski								
dąbrowski								
gorlicki								
m. Kraków								
krakowski								
limanowski								
miechowski								
myślenicki								
Nowy Sącz i nowosądecki								
nowotarski								
olkuski								
oświęcimski								
proszowicki								
suski								
Tarnów i tarnowski								
wadowicki								
wielicki								
tatrzański								

Objaśnienia:

- 1) Jedna osoba może być wykazana w kilku rubrykach.
- 2) W stosunku do ogółu zgłoszonych zachorowań i podejrzeń zachorowań na grypę.
- 3) W stosunku do ogółu osób skierowanych do szpitala z powodu grypy lub podejrzenia grypy.

**Zgony z powodu grypy i podejrzeń grypy w okresie
od 23 do 30 kwietnia 2021 r. wg wieku i powiatów**

Powiat	Ogółem	Wiek (ukończone lata)			
		0-4	5-14	15-64	65+
MAŁOPOLSKA	-	-	-	-	-
bocheński	-	-	-	-	-
brzeski	-	-	-	-	-
chrzanowski	-	-	-	-	-
dąbrowski	-	-	-	-	-
gorlicki	-	-	-	-	-
m. Kraków	-	-	-	-	-
krakowski	-	-	-	-	-
limanowski	-	-	-	-	-
miechowski	-	-	-	-	-
myślenicki	-	-	-	-	-
Nowy Sącz i nowosądecki	-	-	-	-	-
nowotarski	-	-	-	-	-
olkuski	-	-	-	-	-
oświęcimski	-	-	-	-	-
proszowicki	-	-	-	-	-
suski	-	-	-	-	-
Tarnów i tarnowski	-	-	-	-	-
wadowicki	-	-	-	-	-
wielicki	-	-	-	-	-
tatrzański	-	-	-	-	-

Źródła danych:

Liczby zachorowań, podejrzeń zachorowań oraz zgonów: Dane z okresowych, zbiorczych „Meldunków o zachorowaniach i podejrzaniach zachorowań na grypę”, nadsyłanych do powiatowych stacji sanitarno-epidemiologicznych przez wszystkie jednostki ochrony zdrowia, do których zgłosili się chorzy, oraz dane ze zgłoszeń zgonów nadsyłanych do powiatowych i/lub wojewódzkich stacji sanitarno-epidemiologicznych przez lekarzy, przesyłane przez wojewódzkie stacje sanitarno-epidemiologiczne w formie zagregowanej do Zakładu Epidemiologii NIZP-PZH.

W "Meldunkach" - zgodnie z definicją grypy przyjętą na potrzeby nadzoru nad chorobami zakaźnymi w krajach Unii Europejskiej (Dz.U. L 262 z 27.9.2012) - wykazuje się grypę (rozpoznaną klinicznie i/lub laboratoryjnie) oraz wszystkie rozpoznane klinicznie zachorowania grypopodobne i ostre zakażenia dróg oddechowych spełniające kryteria definicji.

Analiza za okres od 1 stycznia do 30 kwietnia 2021 r.

Zachorowania i podejrzenia zachorowań na gripę w okresie od 1 stycznia do 30 kwietnia 2021 r. wg wieku i powiatów

Powiat	Ogółem		Wiek (ukończone lata)							
			0-4		5-14		15-64		65+	
	liczba	zapadalność ¹⁾	liczba	zapadalność ¹⁾	liczba	zapadalność ¹⁾	liczba	zapadalność ¹⁾	liczba	zapadalność ¹⁾
MAŁOPOLSKA	52 733	12,87	13 754	61,61	7 858	17,92	25 234	9,25	5 887	8,33
bocheński	6 675	51,97	1 771	234,71	824	53,57	3 313	38,70	767	38,54
brzeski	2 408	21,55	509	86,97	316	25,16	1 249	16,49	334	18,98
chrzanowski	837	5,62	127	19,62	86	6,10	554	5,61	70	2,36
dąbrowski	1 837	25,88	401	114,40	238	33,48	971	19,82	227	19,97
gorlicki	405	3,10	47	7,11	25	1,71	261	2,99	72	3,28
m. Kraków	6 975	7,44	2 215	40,27	860	10,01	3 480	5,73	420	2,22
krakowski	2 293	6,81	489	27,38	315	8,16	1 233	5,46	256	4,74
limanowski	292	1,84	143	13,82	88	4,31	44	0,41	17	0,80
miechowski	4 356	74,55	582	217,10	504	88,14	2 516	66,39	754	62,17
myślenicki	3 588	23,38	1 447	155,63	688	36,91	1 242	11,95	211	9,79
Nowy Sącz i nowosądecki	867	2,40	241	11,14	138	3,17	414	1,70	74	1,41
nowotarski	975	4,23	368	29,72	196	7,50	272	1,74	139	3,92
olkuski	4 126	31,00	1 284	223,62	718	55,90	1 812	20,68	312	11,61
oświęcimski	4	0,02	0	0,00	1	0,05	2	0,02	1	0,03
proszowicki	3 457	66,75	728	291,67	675	129,28	1 565	45,23	489	51,60
suski	2 276	22,53	361	67,08	322	28,03	1 123	16,56	470	28,74
Tarnów i tarnowski	6 193	16,67	1 884	106,41	1 221	32,24	2 519	10,05	569	8,71
wadowicki	918	4,78	250	23,80	191	8,84	346	2,68	131	4,26
wielicki	3 246	20,81	608	65,62	287	14,98	1 877	17,92	474	20,80
tatrzański	1 005	12,29	299	70,55	165	18,61	441	8,11	100	7,01

ZAPADALNOŚĆ¹⁾
W OKRESIE OD 1 STYCZNIA
DO 30 KWIECZNIA 2021 R.
ORAZ W ANALOGICZNYM
OKRESIE ROKU
POPRZEDNIEGO WG WIEKU

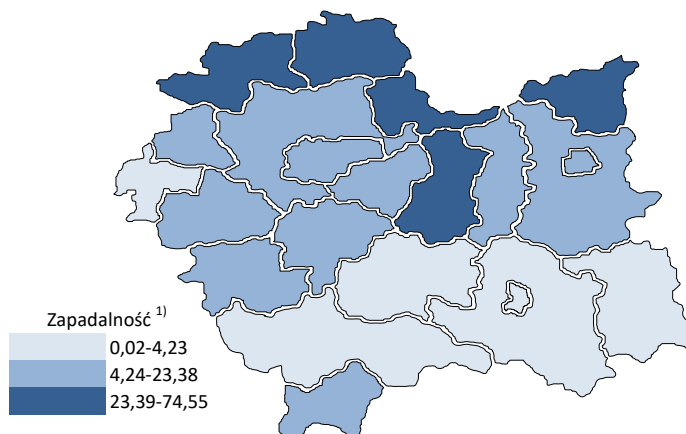
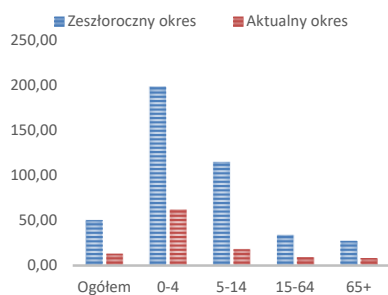

Objaśnienia:

1) Przeciętna dzienna zapadalność na 100 tys. ludności wg stanu w dniu 30 czerwca 2020 r.

Zapadalność ¹⁾ na grypę i podejrzenia grypy w roku 2021 narastająco w porównaniu z poprzednimi latami

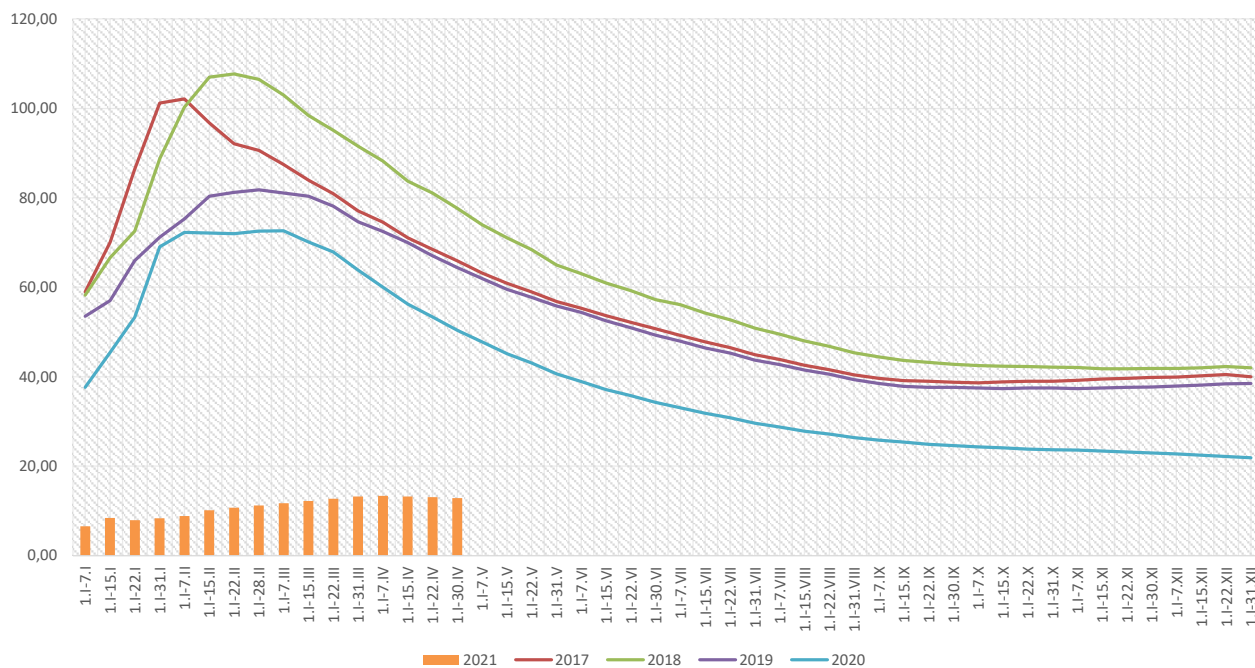

Zapadalność ¹⁾ na grypę i podejrzenia grypy w roku 2021 narastająco wg wieku

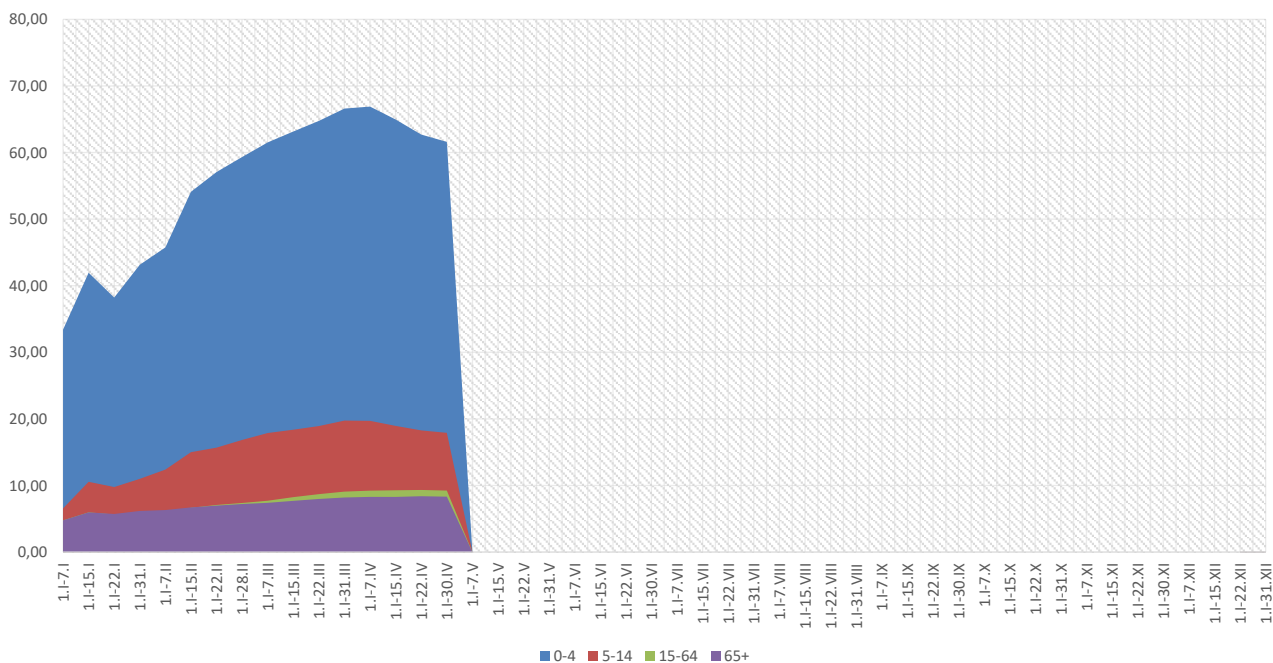

Objaśnienia:

1) Przeciętna dzienna zapadalność na 100 tys. ludności wg stanu w dniu 30 czerwca 2020 r.

Zachorowania i podejrzenia zachorowań na gripę w roku 2021 narastająco w porównaniu z poprzednimi latami

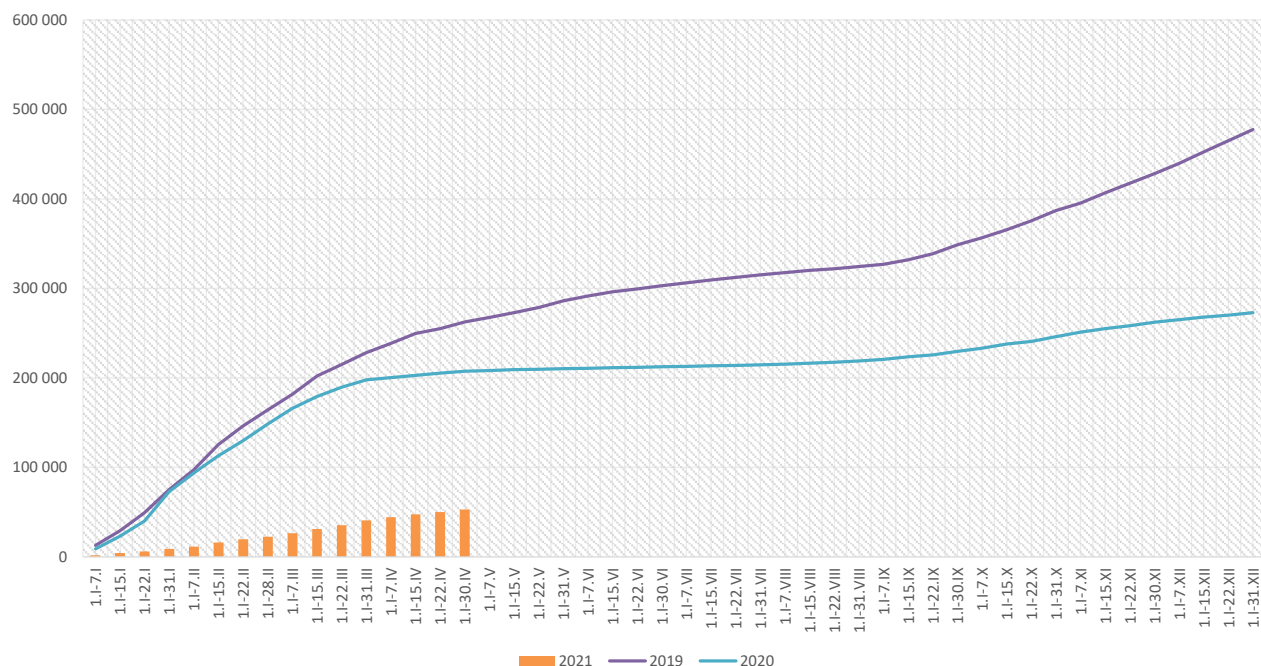

Skierowani do szpitala z powodu grypy lub podejrzenia grypy w okresie od 1 stycznia do 30 kwietnia 2021 r. wg przyczyn i powiatów								
Powiat	Ogółem		Przyczyny skierowania do szpitala ¹⁾					
			objawy ze strony układu krążenia		objawy ze strony układu oddechowego		inne przyczyny	
	liczba	% ²⁾	liczba	% ³⁾	liczba	% ³⁾	liczba	% ³⁾
MAŁOPOLSKA	78	0,15%	1	1,3%	57	73,1%	20	25,6%
bocheński	28	0,42%	1	3,6%	27	96,4%		
brzeski								
chrzanowski								
dąbrowski	6	0,33%			2	33,3%	4	66,7%
gorlicki								
m. Kraków	9	0,13%			4	44,4%	5	55,6%
krakowski	5	0,22%			5	100,0%		
limanowski								
miechowski	2	0,05%					2	100,0%
myślenicki	3	0,08%			3	100,0%		
Nowy Sącz i nowosądecki								
nowotarski	2	0,21%			2	100,0%		
olkuski								
oświęcimski								
proszowicki	8	0,23%			5	62,5%	3	37,5%
suski								
Tarnów i tarnowski	2	0,03%					2	100,0%
wadowicki	5	0,54%			5	100,0%		
wielicki	8	0,25%			4	50,0%	4	50,0%
tatrzański								

Objaśnienia:

- 1) Jedna osoba może być wykazana w kilku rubrykach.
- 2) W stosunku do ogółu zgłoszonych zachorowań i podejrzeń zachorowań na gripę.
- 3) W stosunku do ogółu osób skierowanych do szpitala z powodu grypy lub podejrzenia grypy.

Zgony z powodu grypy i podejrzeń grypy w okresie od 1 stycznia do 30 kwietnia 2021 r. wg wieku i powiatów					
Powiat	Ogółem	Wiek (ukończone lata)			
		0-4	5-14	15-64	65+
MAŁOPOLSKA	-	-	-	-	-
bocheński	-	-	-	-	-
brzeski	-	-	-	-	-
chrzanowski	-	-	-	-	-
dąbrowski	-	-	-	-	-
gorlicki	-	-	-	-	-
m. Kraków	-	-	-	-	-
krakowski	-	-	-	-	-
limanowski	-	-	-	-	-
miechowski	-	-	-	-	-
myślenicki	-	-	-	-	-
Nowy Sącz i nowosądecki	-	-	-	-	-
nowotarski	-	-	-	-	-
olkuski	-	-	-	-	-
oświęcimski	-	-	-	-	-
proszowicki	-	-	-	-	-
suski	-	-	-	-	-
Tarnów i tarnowski	-	-	-	-	-
wadowicki	-	-	-	-	-
wielicki	-	-	-	-	-
tatrzański	-	-	-	-	-

wykonął: Adrian Papis

Źródła danych:

Liczby zachorowań, podejrzeń zachorowań oraz zgonów: Dane z okresowych, zbiorczych „Meldunków o zachorowaniach i podejrzeniach zachorowań na grypę”, nadsyłanych do powiatowych stacji sanitarno-epidemiologicznych przez wszystkie jednostki ochrony zdrowia, do których zgłosili się chorzy, oraz dane ze zgłoszeń zgonów nadsyłanych do powiatowych i/lub wojewódzkich stacji sanitarno-epidemiologicznych przez lekarzy, przesyłane przez wojewódzkie stacje sanitarno-epidemiologiczne w formie zagregowanej do Zakładu Epidemiologii NIZP-PZH.

W "Meldunkach" - zgodnie z definicją grypy przyjętą na potrzeby nadzoru nad chorobami zakaźnymi w krajach Unii Europejskiej (Dz.U. L 262 z 27.9.2012) - wykazuje się grypę (rozpoznaną klinicznie i/lub laboratoryjnie) oraz wszystkie rozpoznane klinicznie zachorowania grypopodobne i ostre zakażenia dróg oddechowych spełniające kryteria definicji.