

MINISTERSTWO ROLNICTWA I ROZWOJU WSI

ZINTEGROWANY SYSTEM ROLNICZEJ INFORMACJI RYNKOWEJ - (ZSRIR)

(podstawa prawna: ustawa o rolniczych badaniach rynkowych z dnia 30 marca 2001 r.)

WYDZIAŁ INFORMACJI RYNKOWEJ

Rynek wołowiny i cielęciny

(informacja tygodniowa¹)

NR 15/2022

Czwartek, 21 kwietnia 2022 r.

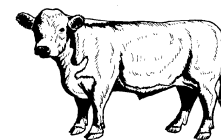

Notowania² w okresie: 11.04.2022 – 17.04.2022r.

1. Ceny zakupu bydła rzeźnego w Polsce

Tablica 1. Zbiorcze zestawienie danych dotyczących zakupionego bydła rzeźnego w ubojniach w kraju

POLSKA												
Kategoria bydła	CENA ZAKUPU*						Średnia masa tuszy cieplej		Liczba sztuk Zmiana tyg. [%]	Struktura skupu		
	wg w.ż.* [zł/kg]	dla mpc** [zł/tonę]	dla mps** [zł/tonę]	Zmiana ceny [%]			[kg]	Zmiana tyg. [%]		[%]	Zmiana tyg. [w pkt. %]	
	17.04.2022	17.04.2022	17.04.2022	tyg.	miesięczna	roczna	17.04.2022	[%]		17.04.2022	[w pkt. %]	
	Bydło ogółem	11,29	21 787	22 222	-0,5	7,6	60,2	321,2	-1,1	-20,5	100,0	-
bydło 8-12 m-cy (Z)	11,82	21 930	22 369	0,8	7,6	67,4	255,2	-3,8	-20,7	0,2	0,0	
byki 12-24 m-ce (A)	12,13	22 752	23 207	-0,9	6,9	58,2	354,3	-0,9	-25,7	36,6	-2,6	
byki > 24 m-cy (B)	12,18	22 852	23 309	0,4	7,7	58,7	401,2	-0,5	-27,1	6,6	-0,6	
wolce > 12 m-cy (C)	--	--	--	--	--	--	--	--	--	--	--	
krowy (D)	9,79	20 101	20 503	0,4	9,4	74,2	289,7	0,5	-12,6	35,3	3,2	
jałówki > 12 m-cy (E)	11,44	22 089	22 531	0,8	8,3	58,1	292,1	-0,4	-20,5	21,2	0,0	

* - jest to cena netto (bez VAT) zapłacona dostawcom bydła za dostarczony do rzeźni pełnowartościowy żywiec wołowy na bazie franco zakład. Cena ta zawiera również wszelkie dodatkowe płatności (premie, nagrody itp.) niezależnie od okresu w jakim zostały wypłacone.

** - w.ż. - waga żywa (cenę za wagę żywą wyliczono stosując średnie wskaźniki wydajności rzeźnej uzyskane w Polsce (średnia ważona) w latach 2011-2015: bydło ogółem - 0,518 (było 0,507); byki do 2 lat - 0,533 (było 0,539); byki > 2 lat - 0,533 (było 0,535); wolce - 0,521 (było 0,540); krowy - 0,487 (było 0,465) i jałówki - 0,518 (było 0,516),

mpc - masa poubojowa ciepła, mps - masa poubojowa schłodzona,

*** z uwagi na ustawy o obowiązkach nieidentyfikowalności danych, ceny nie podano

Źródło: Zintegrowany System Rolniczej Informacji Rolniczej (ZSRIR – MRiRW)

¹ Wersja biuletynu z prezentacją graficzną danych publikowana jest w ostatnim tygodniu każdego miesiąca.

² Badanie cen zakupu i cen sprzedaży w zakładach mięsnych prowadzone jest na reprezentatywnej próbie. Ceny zakupu rejestrowane są dla klas SEUROP wg Rozporządzenia Parlamentu Europejskiego i Rady (UE) nr 1308/2013 z dnia 17 grudnia 2013 r. ustanawiającego wspólną organizację rynków produktów rolnych oraz uchylającego rozporządzenia Rady (EWG) nr 922/72, (EWG) nr 234/79, (WE) nr 1037/2001 i (WE) nr 1234/2007 (Dz. Urz. UE L 347 z 20.12.2013, z późn. zm.) i wg Rozporządzenia wykonawczego Komisji (UE) 2017/1184 z dnia 20 kwietnia 2017 r. ustanawiającego zasady stosowania rozporządzenia Parlamentu Europejskiego i Rady (UE) nr 1308/2013 w odniesieniu do unijnych skal klasyfikacji tusz wołowych, wieprzowych i baranich oraz raportowania cen rynkowych niektórych kategorii tusz i żywych zwierząt (Dz. Urz. UE L 171 z 04.07.2017) oraz rozporządzenia Ministra Rolnictwa i Rozwoju Wsi z dnia 4 lutego 2009 r. w sprawie szczegółowego sposobu oznaczania klasy jakości handlowej tusz wołowych (Dz. U. Nr 28, poz. 180 z późn. zm.). Ceny zakupu rejestrowane są dla masy poubojowej schłodzonej.

Badanie cen targowiskowych prowadzone jest na targowiskach na których dokonywany jest obrót bydłem a ceny rejestrowane są jako średnie arytmetyczne zrealizowanych transakcji

Wykorzystanie możliwe z dokładnym podaniem źródła

Z i n t e g r o w a n y S y s t e m
R o l n i c z e j I n f o r m a c j i R y n k o w e j

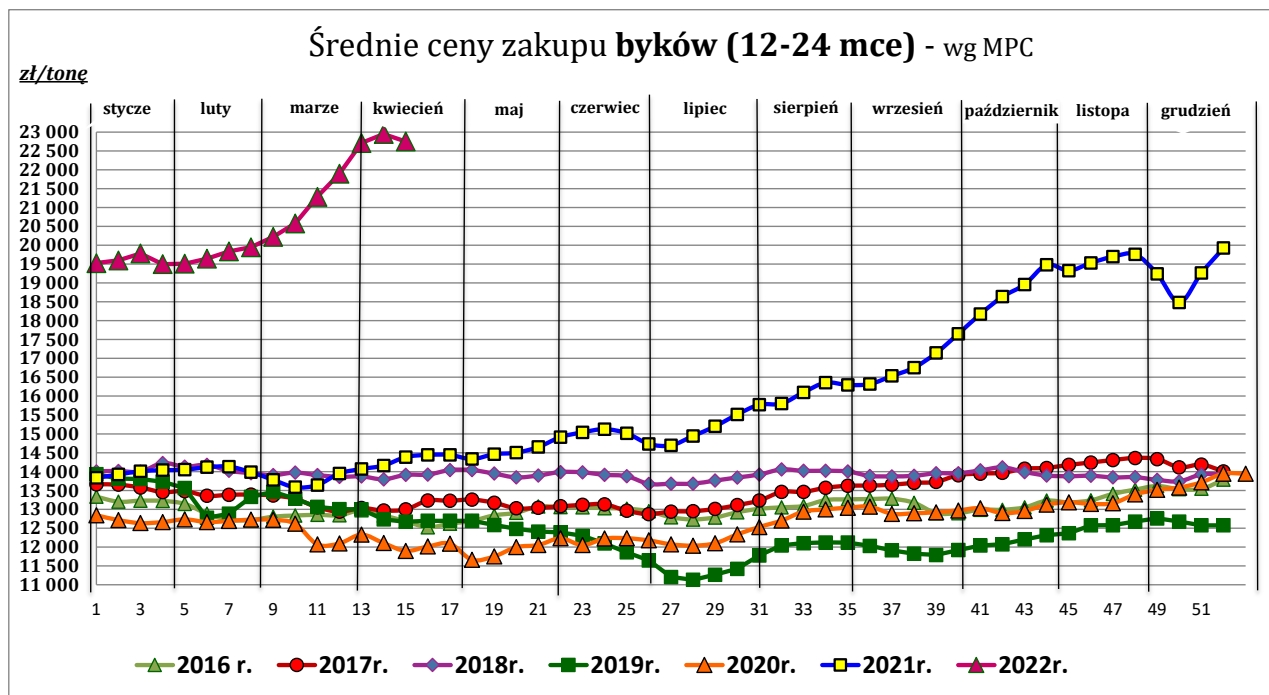
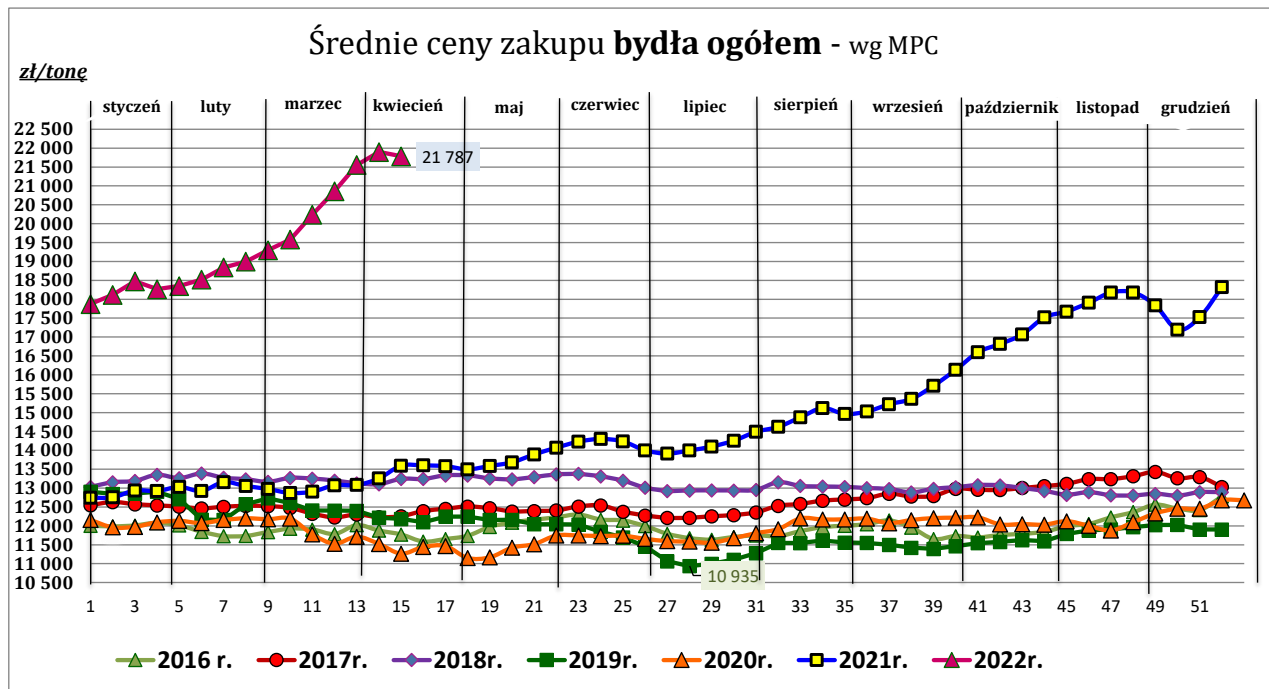

Wykorzystanie możliwe z dokładnym podaniem źródła

**Zintegrowany System
Rolniczej Informacji Rynkowej**

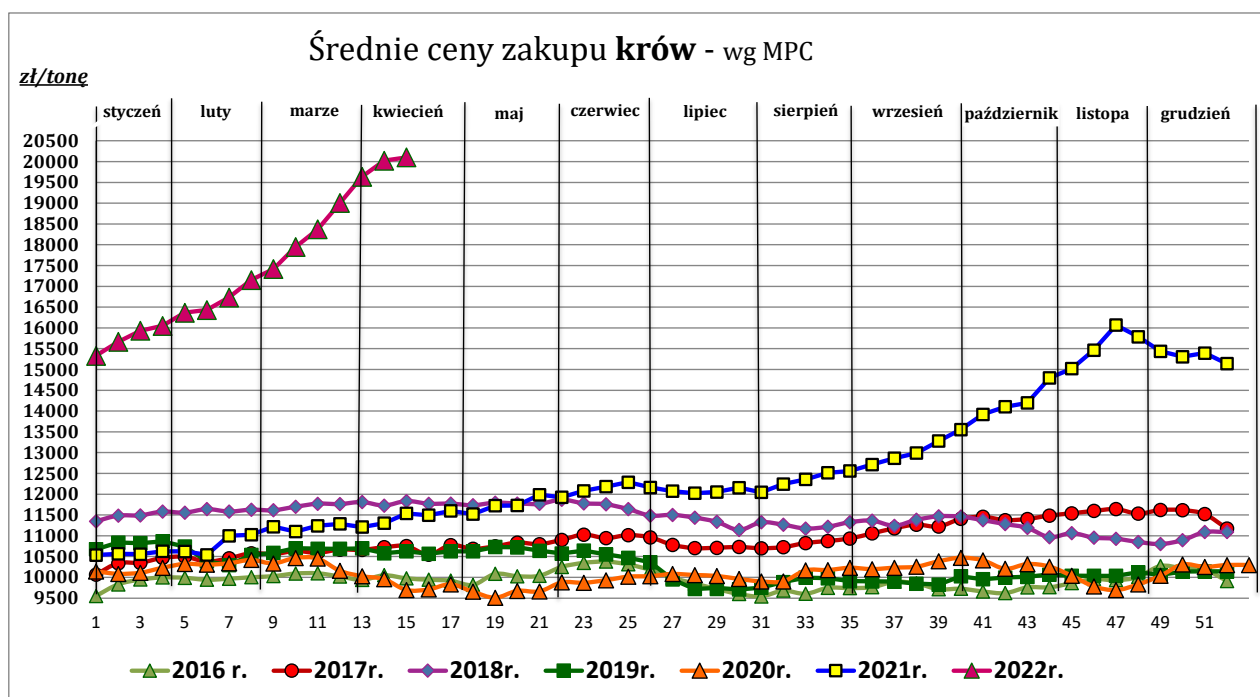
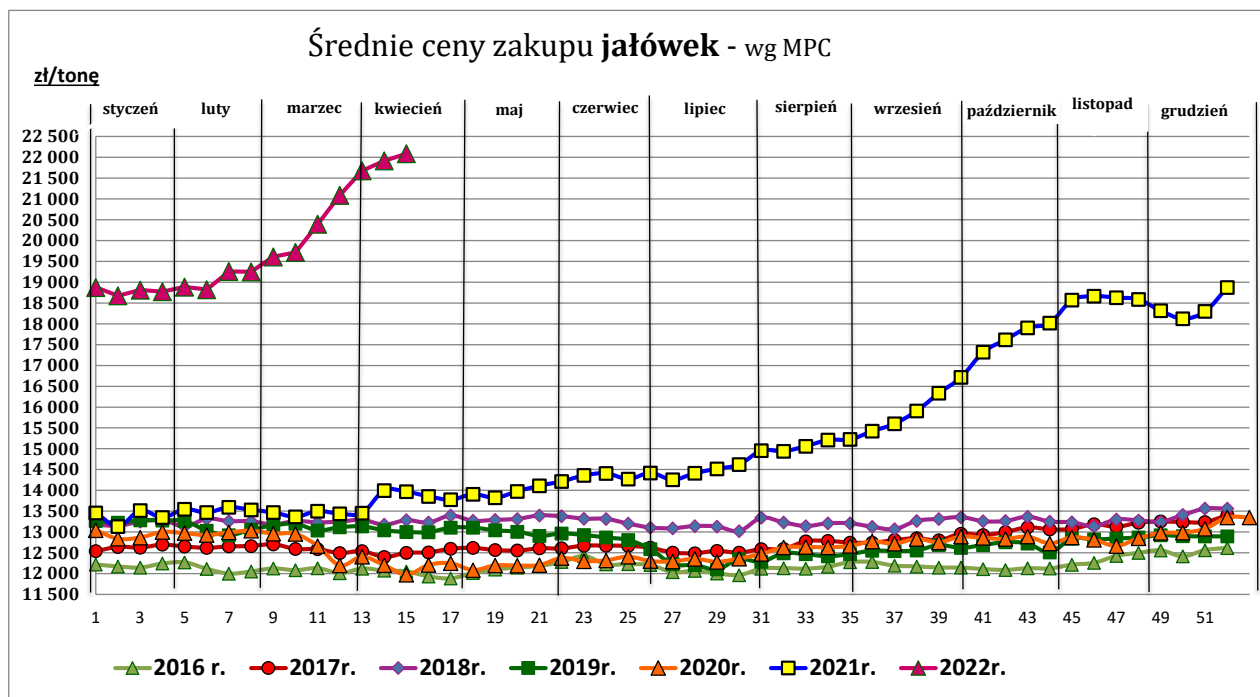

Źródło: Zintegrowany System Rolniczej Informacji Rynkowej (ZSRIR – MRiRW)

Tablica 2. Zbiorcze zestawienie danych dotyczących zakupu bydła rzeźnego wg makroregionów

MAKROREGION									
Kategoria bydła	Cena zakupu				Średnia tuszy [kg]	masa cieplej Zmiana tyg. [%]	Zmiana tyg. poziomu uboju [%]	Struktura zakupu	
	wg w.ż. [zł/kg]	dla mpc [zł/tonę]	dla mps [zł/tonę]	Zmiana tyg. [%]				[%]	Zmiana tyg. [w pkt.%]
	17.04.2022	17.04.2022	17.04.2022	17.04.2022	17.04.2022	tyg. [%]	17.04.2022	17.04.2022	
Centralny									
Bydło ogółem	11,42	22 053	22 494	-0,6	324,4	-1,4	-23,7	100,0	-
bydło 8-12 m-cy (Z)	12,09	22 424	22 872	1,7	261,1	-6,7	-43,8	0,1	0,0
byki 12-24 m-ce (A)	12,27	23 028	23 488	-1,0	355,6	-0,9	-29,2	39,3	-3,0
byki > 24 m-cy (B)	12,20	22 899	23 357	0,1	403,3	-0,7	-33,3	7,7	-1,1
wolce > 12 m-cy (C)	--	--	--	--	--	--	--	--	--
krowy (D)	9,83	20 181	20 585	0,5	287,0	-0,1	-17,1	31,1	2,5
jałówki > 12 m-cy (E)	11,46	22 126	22 569	0,6	294,2	0,4	-17,3	21,9	1,7
Południowy									
Bydło ogółem	11,30	21 811	22 247	0,0	318,8	-0,8	-16,8	100,0	-
bydło 8-12 m-cy (Z)	11,64	21 600	22 032	1,1	251,5	1,8	7,7	0,2	0,1
byki 12-24 m-ce (A)	12,09	22 683	23 137	-0,1	353,3	-0,7	-22,2	35,9	-2,5
byki > 24 m-cy (B)	12,23	22 941	23 400	1,0	396,6	-0,4	-9,0	6,0	0,5
wolce > 12 m-cy (C)	--	--	--	--	--	--	--	--	--
krowy (D)	9,84	20 207	20 611	0,3	291,0	0,5	-8,7	35,3	3,1
jałówki > 12 m-cy (E)	11,52	22 233	22 678	0,9	287,5	-1,4	-20,9	22,7	-1,2
Północny									
Bydło ogółem	10,60	20 464	20 873	-1,6	317,0	-0,4	-18,6	100,0	-
bydło 8-12 m-cy (Z)	--	--	--	--	--	--	--	--	--
byki 12-24 m-ce (A)	11,47	21 515	21 946	-3,1	351,6	-1,6	-20,2	28,6	-0,6
byki > 24 m-cy (B)	11,83	22 199	22 643	-0,5	408,2	1,4	-42,1	4,9	-2,0
wolce > 12 m-cy (C)	--	--	--	--	--	--	--	--	--
krowy (D)	9,58	19 669	20 063	0,4	293,1	1,5	-9,8	52,5	5,1
jałówki > 12 m-cy (E)	10,38	20 034	20 435	-1,8	304,3	1,5	-30,9	14,0	-2,5

*- z uwagi na ustawowy obowiązek nieidentyfikowalności danych, ceny nie podano

** - z uwagi na brak porównywalności w obecnym tygodniu, danych nie podano

Makroregiony skupu bydła oraz sprzedaży wołowiny w czwórcusach

Nazwa makroregionu	Województwa wchodzące w skład makroregionu
centralny	kujawsko-pomorskie, mazowieckie, łódzkie, wielkopolskie, lubuskie
południowy	lubelskie, małopolskie, podkarpackie, świętokrzyskie, dolnośląskie, opolskie, śląskie
północny	podlaskie, pomorskie, warmińsko-mazurskie, zachodnio-pomorskie

2. Ceny sprzedaży wołowiny w Polsce

Tablica 3. Średnie ceny sprzedaży netto (bez VAT) i struktura sprzedaży ćwierci wołowych w ubojniach bydła (kraj).

TOWAR	CENA [zł/tona]		Zmiana tygodniowa ceny [%]	Struktura sprzedaży			Wielkość sprzedaży zmiana tyg. [%]
	17.04.2022	10.04.2022		17.04.2022	10.04.2022	Zmiana tygodniowa [%]	
POLSKA							
Ćwierci z buhajków do 2 lat - OGÓLEM	22 821	22 042	3,5	100,00	100,00	--	1,4
ćwierci przednie	19 438	19 576	-0,7	23,98	14,01	71,1	73,5
ćwierci tylne	27 262	25 955	5,0	21,88	9,85	122,1	125,2
ćwierci kompensowane	22 524	21 990	2,4	54,13	76,13	-28,9	-27,9
Ćwierci z krów rzeźnych - OGÓLEM	19 701	19 468	1,2	100,00	100,00	--	83,8
ćwierci przednie	*	*	--	5,66	6,17	--	--
ćwierci tylne	*	--	--	0,48	0,00	--	--
ćwierci kompensowane	19 786	19 597	1,0	93,86	93,83	0,0	83,8
CENTRALNY							
Ćwierci z buhajków do 2 lat - OGÓLEM	22 498	21 569	4,3	100,00	100,00	--	-34,3
ćwierci przednie	19 077	20 189	-5,5	4,75	20,43	-76,7	-84,7
ćwierci tylne	25 652	24 264	5,7	3,28	4,12	-20,4	-47,7
ćwierci kompensowane	22 562	21 796	3,5	91,97	75,46	21,9	-20,0
Ćwierci z krów rzeźnych - OGÓLEM	19 412	19 483	-0,4	100,00	100,00	--	-8,4
ćwierci przednie	*	*	--	1,52	1,34	--	--
ćwierci tylne	--	--	--	0,00	0,00	--	--
ćwierci kompensowane	19 461	19 531	-0,4	98,48	98,66	-0,2	-8,5
POŁUDNIOWY							
Ćwierci z buhajków do 2 lat - OGÓLEM	23 168	22 672	2,2	100,00	100,00	--	85,9
ćwierci przednie	19 455	18 890	3,0	37,84	20,07	88,6	250,5
ćwierci tylne	27 320	26 256	4,1	34,94	25,36	37,8	156,1
ćwierci kompensowane	22 997	22 396	2,7	27,22	54,57	-50,1	-7,3
Ćwierci z krów rzeźnych - OGÓLEM	20 782	20 262	2,6	100,00	100,00	--	-14,9
ćwierci przednie	--	--	--	0,00	0,00	--	--
ćwierci tylne	*	*	--	2,59	1,71	--	--
ćwierci kompensowane	20 524	20 097	2,1	97,41	98,29	-0,9	-15,7
PÓLNOCNY							
Ćwierci z buhajków do 2 lat - OGÓLEM	21 990	21 925	0,3	100,00	100,00	--	-47,0
ćwierci przednie	--	--	--	0,00	0,00	--	--
ćwierci tylne	--	--	--	0,00	0,00	--	--
ćwierci kompensowane	21 990	21 925	0,3	100,00	100,00	0,0	-47,0
Ćwierci z krów rzeźnych - OGÓLEM	19 492	19 468	0,1	100,00	100,00	--	-20,9
ćwierci przednie	*	*	--	11,81	6,17	--	--
ćwierci tylne	--	--	--	0,00	0,00	--	--
ćwierci kompensowane	19 759	19 597	0,8	88,19	93,83	-6,0	-25,7

* - z uwagi na ustawowy obowiązek nieidentyfikowalności danych, ceny nie podano.

Makroregiony skupu bydła oraz sprzedaży wołowiny w ćwierćtuszach

Nazwa makroregionu	Województwa wchodzące w skład makroregionu
centralny	kujawsko-pomorskie, mazowieckie, łódzkie, wielkopolskie, lubuskie
południowy	lubelskie, małopolskie, podkarpackie, świętokrzyskie, dolnośląskie, opolskie, śląskie
północny	podlaskie, pomorskie, warmińsko-mazurskie, zachodnio-pomorskie

Wykorzystanie możliwe z dokładnym podaniem źródła

**Z i n t e g r o w a n y S y s t e m
R o l n i c z e j I n f o r m a c j i R y n k o w e j**

**Tablica 4. Średnie ceny sprzedaży netto (bez VAT) elementów mięsa wołowego (kraj)
w okresie: 11.04 – 17.04.2022 r.**

Makroregion	Cena sprzedaży [zł/tonę]			Tygodniowa zmiana ceny [%]		
	rostbef z/k	udziec b/k	mięso woł. mielone	rostbef z/k	udziec b/k	mięso woł. mielone
Ogółem kraj	49 886	38 006	26 103	13,4	2,7	4,6
Centralny	50 382	36 779	*	19,9	8,2	--
Południowy	49 808	38 277	*	6,9	0,8	--
Północny	*	*	--	--	--	--

* - z uwagi na ustawowy wymóg nieidentyfikowalności danych, ceny nie podano

3. Ceny bydła żywego³ w Polsce

3.1 Ceny cieląt i młodego bydła opasowego w handlu hurtowym

Tablica 5. Średnie ceny zakupu cieląt płci męskiej oraz młodego bydła opasowego

Kategoria bydła	Jednostka	Cena zakupu			Zmiana ceny	
		17.04.2022	10.04.2022	18.04.2021	tyg. [%]	roczna [%]
Byczki od 8 dni do 4 tygodni - typ mleczny	zł/szt	nld	796,65	666,81	--	--
Byczki od 8 dni do 4 tygodni - typ mięsny	zł/szt	nld	1153,76	894,66	--	--
Młode bydło opasowe 6-12 m-cy	zł/kg w.ż.	nld	nld	nld	--	--

* - prezentowane ceny są cenami netto (bez VAT)

nld - niewystarczająca liczba danych do prezentacji

³ - W handlu hurtowym bydlęciem żywym badane ceny byczków od 8 dni do 4 tygodni dotyczą cieląt przeznaczonych do dalszego chowu pochodzących od bydła ras mlecznych w przypadku typu mlecznego oraz od bydła ras mięsnych, ogólnoużytkowych i krzyżówek z rasami mięsnymi w przypadku typu mięsnego

4. Ceny mięsa wołowego w sieciach handlowych w Polsce

4.1 Ceny zakupu mięsa wołowego płacone przez podmioty handlu detalicznego

Tablica 6. Średnie ceny zakupu mięsa wołowego w sieciach handlowych w okresie: 11.04 – 17.04.2022 r.

	Cena w zł/kg		Zmiana [%]
	17.04.2022	10.04.2022	
konfekcjonowane			
mięso woł. z kością (rostbef)	*	49,15	--
mięso woł. bez kości (udziec)	*	36,96	--
mięso wołowe mielone	23,81	22,48	5,9
luzem			
mięso woł. bez kości (udziec)	35,46	*	--

* - z uwagi na ustawowy wymóg nieidentyfikowalności danych, ceny nie podano

(daty podane w tabeli oznaczają ostatni dzień analizowanego tygodnia)

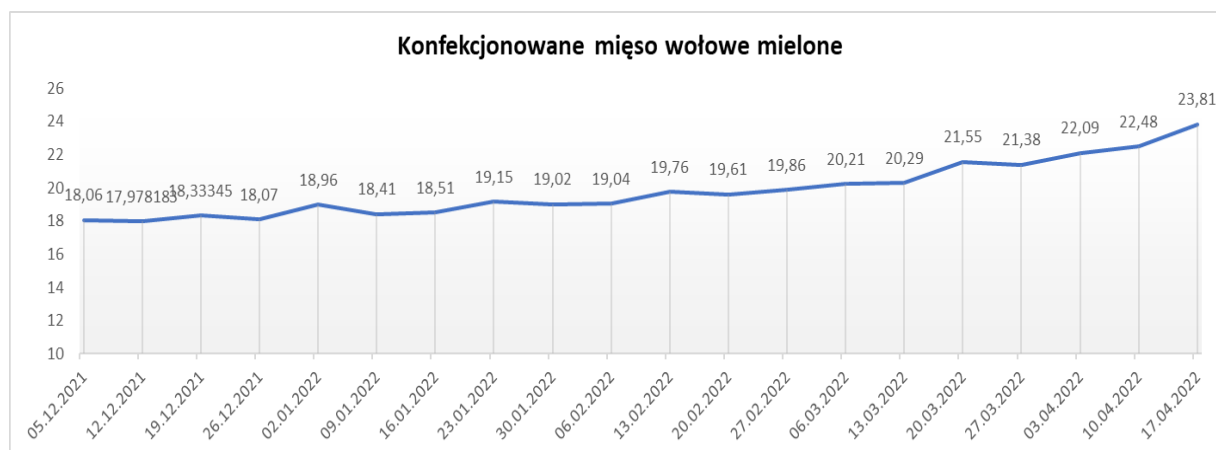

Uwaga:

Analiza handlu zagranicznego za I 2022r. (dane wstępne) oraz uboje bydła w okresie: styczeń – luty 2022 r. są zamieszczone w wersji EXCEL biuletynu.

Biuletyn „*Rynek wołowiny i cieleciny*” ukazuje się w każdy czwartek.
Informacje zamieszczane w tym biuletynie przekazywane są przez współpracujące z nami podmioty na podstawie Ustawy o badaniach rynkowych z dn. 30 marca 2001r.

Wydawca:

Ministerstwo Rolnictwa i Rozwoju Wsi,

Departament Rynków Rolnych

ul. Wspólna 30, 00-930 Warszawa,

tel. (022) 623-16-33, fax (022) 623-27-06

Internet: <http://www.minrol.gov.pl>, E-mail: biuletyn@minrol.gov.pl

Autor: Anna Pankiewicz tel. (022) 623-16-33 E-mail: Anna.Pankiewicz@minrol.gov.pl