

OSTALCZYK

MotoEkspert

Rzecznawca motoryzacyjny
Wpisany na listę biegłych sądowych przy Sądzie Okręgowym w
Warszawie-Pradze, Koninie, Kaliszu, Piotrkowie Trybunalskim,
Włocławku, Sieradzu oraz Częstochowie

OCENA TECHNICZNA

do wyceny nr: 180/3855/2023

z dnia: 2023/03/14

Rzecznawca: SRTMiRD PLMOT Jacek Ostalczyk RL204

Zadanie: Określenie wartości rynkowej pojazdu

DANE IDENTYFIKACYJNE POJAZDU (*)

Dane: [O] III-2023

Marka: RENAULT

Model pojazdu: Kangoo 1.5 DCI MR`03

Wersja: Alize

Nr rejestracyjny: WU4601H

Rok prod.: 2007

Rodzaj pojazdu: Samochód osobowy

VIN: VF1KCTGEF38842433

Data ważności badania technicznego

2021/12/03

Przebieg pojazdu

brak zasilania

Okres eksploatacji pojazdu (2007/05/15-2023/03/14)

190 mies.

Kolor powłoki lak., (rodzaj lakieru)

Żółty 2-warstwowy typu uni

Oznaczenie typu

KC0/FC0

Rodzaj nadwozia

kombi (uniwersalne) 5 drzwiowe

Jednostka napędowa

z zapłonem samoczynnym

Pojemność / Moc silnika

1461 ccm / 62 kW (84 KM)

Rodzaj skrzyni biegów

manualna

STAN TECHNICZNY POJAZDU

Pojazd niejezdny - potencjalna awaria układu rozrządu i silnika.

Wycenę sporządził:

pieczęć

Dnia 14.03.2023 r.



MotoEkspert

Rzeczoznawca motoryzacyjny

Wpisany na listę biegłych sądowych przy Sądzie Okręgowym w
Warszawie-Pradze, Koninie, Kaliszu, Piotrkowie Trybunalskim,
Włocławku, Sieradzu oraz Częstochowie

Wycena Nr: 180/3855/2023

z dnia: 2023/03/14

Rzeczoznawca: SRTMiRD PLMOT Jacek Ostalczyk RL204

Zadanie: Określenie wartości rynkowej pojazdu

DANE IDENTYFIKACYJNE POJAZDU (*)

Dane: [O] III-2023

Marka: RENAULT Model pojazdu: Kangoo 1.5 DCI MR`03
Wersja: Alize Nr rejestracyjny: WU4601H Rok prod.: 2007
Rodzaj pojazdu: Samochód osobowy VIN: VF1KCTGEF38842433

Data ważności badania technicznego	2021/12/03
Przebieg pojazdu	brak zasilania
Okres eksploatacji pojazdu (2007/05/15-2023/03/14)	190 mies.
Kolor powłoki lak., (rodzaj lakieru)	Żółty 2-warstwowy typu uni
Oznaczenie typu	KC0/FC0
Dop. masa całkowita	1620 kg
Rodzaj nadwozia	kombi (uniwersalne) 5 drzwiowe
Jednostka napędowa	z zapłonem samoczynnym
Pojemność / Moc silnika	1461 ccm / 62 kW (84 KM)
Doładowanie	Turbosp. z chłodn. powietrza
Rodzaj skrzyni biegów	manualna

WYPOSAŻENIE STANDARDOWE (2006.07 - 2007.12)

L.p.	Nazwa elementu wyposażenia	L.p.	Nazwa elementu wyposażenia
1	ABS - system zapobiegający blokowaniu kół	17	Siedzenia tylne dzielone asymetrycznie
2	Antena radiowa	18	Sygnalizacja niezapiętych pasów przednich
3	Drzwi boczne prawe przesuwne przeszklone	19	Sygnalizacja otwartych drzwi
4	Drzwi lewe przesuwne z szybą otwieraną	20	Sygnalizacja pozostawienia włączonych świateł
5	Drzwi tylne przeszklone otwierane 180 stopni	21	Szyba tylna ogrzewana z wycieraczką
6	Immobilizer	22	Szyby przednie regulowane elektrycznie
7	Klimatyzacja z filtrem p/pyłkowym	23	Szyby przyciemniane
8	Listwy boczne	24	Światła p/mgielne przednie
9	Lusterka zewnętrzne w kolorze nadwozia	25	Światła z regulacją kąta pochylenia
10	Napinacze przednich pasów bezpieczeństwa z kontrolą naciągu	26	Światło dodatkowe STOP
11	Pasy bezpieczeństwa przednie z regulacją wysokości mocowania	27	Uchwyty do mocowania ładunków
12	Pasy bezpieczeństwa tylne 3 szt.	28	Wspomaganie układu kierowniczego
13	Poduszki powietrzne kierowcy i pasażera	29	Wykładzina bagażnika
14	Półka pod dachem w kabinie	30	Zaglówki przednie i tylne 5 szt.
15	Przygotowanie do montażu radia	31	Zamek centralny zdalnie sterowany
16	Radioodtwarzacz 2x15W CD	32	Zasłona części bagażowej

L.p.	Nazwa pakietu / elementu pakietu wyposażenia standardowego
1	Klimatyzacja z filtrem p/pyłkowym Klimatyzacja Filtr p/pyłkowy

L.p.	Nazwa pakietu / elementu pakietu wyposażenia standardowego
2	Poduszki powietrzne kierowcy i pasażera Poduszka powietrzna kierowcy Poduszka powietrzna pasażera
3	Szyba tylna ogrzewana z wycieraczką Wycieraczka szyby tylnej Szyba tylna ogrzewana
4	Zagłówki przednie i tylne 5 szt. Zagłówki foteli przednich Zagłówki siedzeń tylnych 3 szt.

OPIS ZAMONTOWANEGO W POJEŹDZIE OGUMIENIA

Koło	Marka, typ	Bieżnik [mm]	Zużycie [%]
Przednie lewe:	Bridgestone Blizzak LM-32C	6.0	38
Przednie prawe:	Bridgestone Blizzak LM-32C	6.0	38
Tylne lewe:	Bridgestone Blizzak LM-32C	6.0	38
Tylne prawe:	Bridgestone Blizzak LM-32C	6.0	38

STAN TECHNICZNY POJAZDU

Pojazd niejezdny - potencjalna awaria układu rozrządu i silnika.

KOREKTY

WARTOŚĆ BAZOWA BRUTTO (190 mies.) **12 200 PLN**

KOREKTA ZA PRZEBIEG **379 PLN**

Korekta uwzględnia wpływ przebiegu pojazdu na jego wartość. Wartość bazowa została określona dla przebiegu normatywnego 256 000 km. Zweryfikowany przebieg wycenianego pojazdu jest mniejszy od normatywnego o - 19 429 km. Powoduje to zastosowanie korekty wartości w wysokości 3.11%.

KOREKTA ZA OGUMIENIE **226 PLN**

Korekta uwzględnia wpływ stanu ogumienia na wartość pojazdu. Punktem odniesienia jest ogumienie o zużyciu 50%.

KOREKTY RÓŻNE **- 1 001 PLN**

W tym:	[%]	Wartość [PLN]
Stan utrzymania i dbałość o pojazd	-1.0	- 125
<i>Stan utrzymania i dbałość o pojazd mogą mieć wpływ na wartość rynkową pojazdu w przypadku, gdy stan wycenianego pojazdu istotnie odbiega od dobrego, odpowiedniego dla danego okresu eksploatacji i przebiegu. Stwierdzony ponadprzeciętnie dobry stan świadczący o wyjątkowej dbałości o pojazd może stanowić podstawę korekty dodatniej wartości, stan gorszy od typowego dobrego - podstawę do korekty ujemnej.</i>		
Zadana szacunkowa korekta z tytułu wcześniejszych napraw	-2.0	- 251
<i>Naprawy powypadkowe samochodów szczególnie, w pierwszych latach eksploatacji powodują obniżenie wartości tych pojazdów w odniesieniu do pojazdów bezwypadkowych, a zatem mogą stanowić podstawę do stosowania ujemnej korekty wartości. Wykonane prawidłowo naprawy w samochodach eksploatowanych dłużej niż 6 lat najczęściej nie powodują spadku ich wartości, a mogą nawet spowodować poprawę stanu technicznego i wzrost wartości. Podstawę do stosowania korekty dodatniej mogą stanowić także wykonane prawidłowo i udokumentowane naprawy nie związane z uszkodzeniami powypadkowymi, w tym wymiany zespołów, których celem jest usprawnienie - polepszenie pojazdu.</i>		
Aktualność badań technicznych	-1.0	- 125
<i>Podstawą do zastosowania korekty jest wada prawna w postaci zakazu użytkowania pojazdu na dzień 14.03.2023 00:00:00, koszt wykonania wymaganego badania technicznego jak też, szczególnie w przypadku pojazdów wieloletnich i trwale wyłączonych z eksploatacji, ewentualna konieczność przeprowadzenia usprawniającej pojazd naprawy.</i>		
Konieczne naprawy pojazdu	-4.0	- 500
<i>Konieczność wykonania naprawy wycenianego pojazdu jest podstawą do obniżenia jego wartości w stosunku do wartości pojazdu sprawnego. O wielkości korekty decyduje koszt naprawy przywracającej pojazd do stanu technicznego odpowiedniego do okresu użytkowania pojazdu, jego przebiegu i ogólnego stanu technicznego.</i>		
<i>Drobne rysy oraz odpryski lakieru :</i>		

1. Rysa na masce

2. Odprysk oraz korozja na drzwiach tyłu nadwozia

Wartość rynkowa brutto wyżej zidentyfikowanego pojazdu, w stanie jak przed szkodą, określona na dzień wykonania opinii wynosi:

11800 PLN

(słownie: jedenaście tysięcy osiemset złotych)

w tym VAT (23.0%) 2206.50 PLN

Wartość brutto pojazdu w stanie uszkodzonym określona na dzień wykonania opinii wynosi:

4100 PLN

(słownie: cztery tysiące sto złotych)

w tym VAT (23.0%) 766.67 PLN

Wartości określono na podstawie:

- notowań wartości rynkowych ustalonych przez wykonawcę opinii,
- korekt mających wpływ na wartość pojazdu,
- analizy zbywalności pojazdu uszkodzonego

Wycenę sporządził:

.....
.....

pieczęć



Dnia 14.03.2023 r.

ARKUSZ USTALENIA WARTOŚCI POJAZDU

do wyceny nr: 180/3855/2023

z dnia: 2023/03/14

Rzeczoznawca: SRTMiRD PLMOT Jacek Ostalczyk RL204

Zadanie: Określenie wartości rynkowej pojazdu

DANE IDENTYFIKACYJNE POJAZDU (*)

Dane: [O] III-2023

Marka: RENAULT Model pojazdu: Kangoo 1.5 DCI MR`03
 Wersja: Alize Nr rejestracyjny: WU4601H Rok prod.: 2007
 Rodzaj pojazdu: Samochód osobowy VIN: VF1KCTGEF38842433
 Wycena na podstawie pojazdu: RENAULT Kangoo 1.5 DCI MR`03 Alize kb5 1461 ccm 63 kW O

USTALENIE WARTOŚCI POJAZDU

KATALOG WARTOŚCI BAZOWYCH (BRUTTO)

rok	mies.	wart. z katal. [PLN]	wart. zadana [PLN]
2007	05		12200
2006	05		11250

WARTOŚĆ BAZOWA BRUTTO (190 mics.) **12 200 PLN**

Normatywny okres eksploatacji **190 mies.**
 Rzeczywisty okres eksploatacji **190 mies.**

LISTA WYPOSAŻENIA:

Lista wyposażenia na podstawie informacji z bazy danych na okres: 2006.07 - 2007.12

Przebieg normatywny **256 000 km**
 Przebieg rzeczywisty odczytany **236 571 km**
 KOREKTA ZA PRZEBIEG **379 PLN** po korekcie: **12 579 PLN**

ZASTOSOWANE KOREKTY RÓŻNE:

Opis korekty:	{%}	Wartość [PLN]
Stan utrzymania i dbałość o pojazd	-1.0	- 125
Zadana szacunkowa korekta z tytułu wcześniejszych napraw	-2.0	- 251
Aktualność badań technicznych	-1.0	- 125
Konieczne naprawy pojazdu	-4.0	- 500

KOREKTY RÓŻNE **- 1 001 PLN** po korekcie: **11 578 PLN**

STAN OGUMIENIA:

Oś	Koło	Cena [PLN]	Zuż. [%]	Bieżn. [mm]	Koło	Cena [PLN]	Zuż. [%]	Bieżn. [mm]	Koło	Cena [PLN]	Zuż. [%]	Bieżn. [mm]	Koło	Cena [PLN]	Zuż. [%]	Bieżn. [mm]
Przednia					Lewe	470	38	6.0					Prawe	470	38	6.0
Tylna					Lewe	470	38	6.0					Prawe	470	38	6.0

KOREKTA ZA OGUMIENIE **226 PLN** po korekcie: **11 804 PLN**

WARTOŚĆ RYNKOWA BRUTTO PO ZAOKRĄGLENIU **11 800 PLN**

Wycenę sporządził: 

pieczęć



Dnia 14.03.2023 r.

Rzecznawca: SRTMiRD PLMOT Jacek Ostalczyk RL204

Zadanie: Określenie wartości rynkowej pojazdu

DANE IDENTYFIKACYJNE POJAZDU (*)

Dane: [O] III-2023

Marka: RENAULT

Model pojazdu: Kangoo 1.5 DCI MR`03

Wersja: Alize

Nr rejestracyjny: WU4601H

Rok prod.: 2007

Rodzaj pojazdu: Samochód osobowy

VIN: VF1KCTGEF38842433

OPIS POWŁOKI LAKIEROWEJ

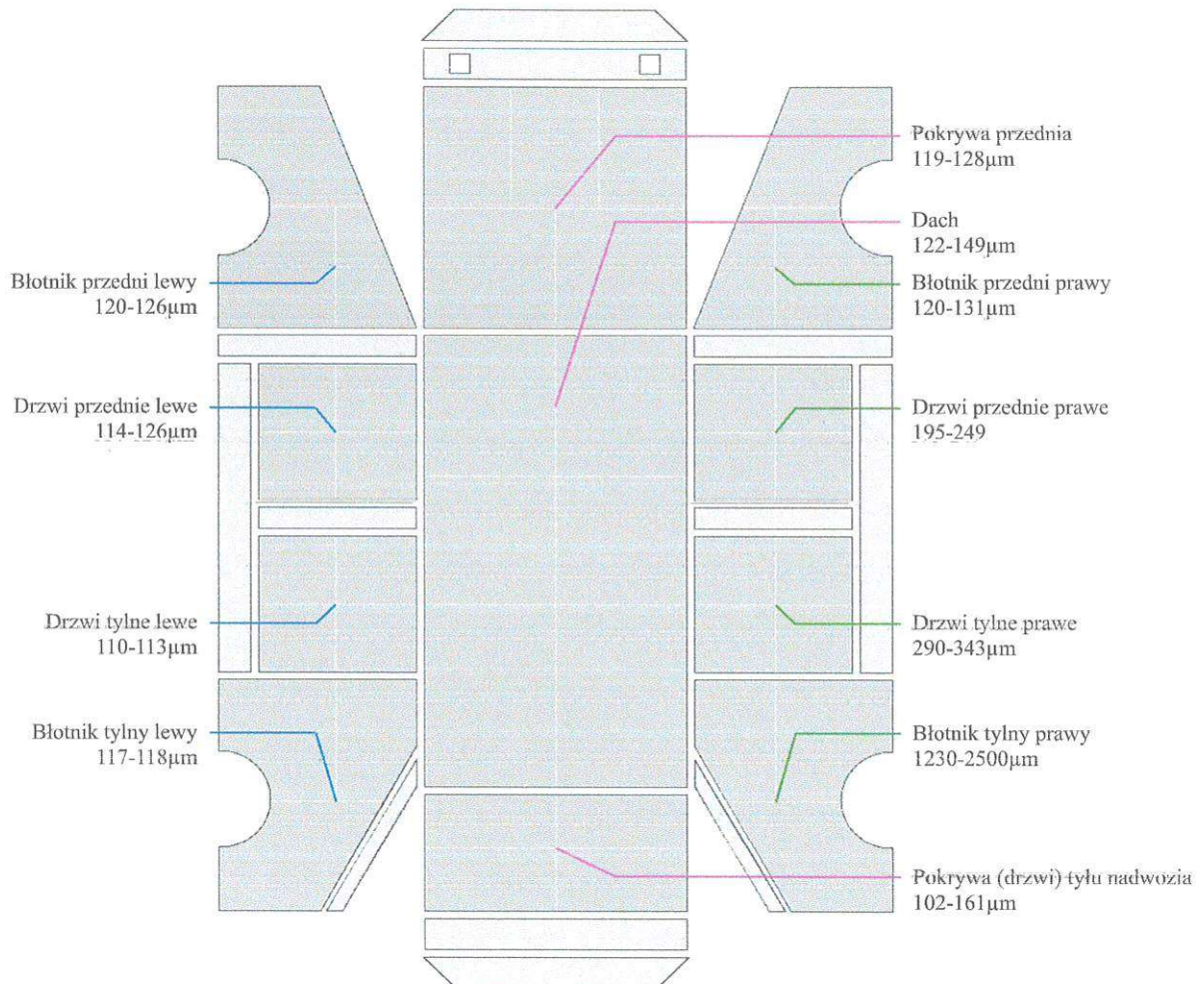

RL 0000204
 MotoEkspert Jacek Ostalczyk
 Rzecznawca motoryzacyjny
 rzecznawca.ostalczyk@gmail.com
 796 444 000

ARKUSZ USTALENIA WARTOŚCI POJAZDU W STANIE USZKODZONYM

do wyceny nr: 180/3855/2023

z dnia: 2023/03/14

Rzeczoznawca: SRTMiRD PLMOT Jacek Ostalczyk RL204

Zadanie: Określenie wartości rynkowej pojazdu

DANE IDENTYFIKACYJNE POJAZDU (*)

Dane: [O] III-2023

Marka: RENAULT Model pojazdu: Kangoo 1.5 DCI MR`03
Wersja: Alize Nr rejestracyjny: WU4601H Rok prod.: 2007
Rodzaj pojazdu: Samochód osobowy VIN: VF1KCTGEF38842433

Wartość pojazdu nieuszkodzonego (założony wiek pojazdu jak w dniu wyceny - 190 mies.) 12 300 PLN
Współczynnik amortyzacji pojazdu 0.25
Współczynnik zbywalności pojazdu nowego 0.80

CZĘŚCI DO NAPRAWY

L.p.	Nazwa elementu	Lewy/Prawy
	1 Nadwozie	
1	Błotnik tylny	P
	2 Wyposażenie	
2	Lusterko boczne zewnętrzne	LiP
	3 Silnik z osprzętem	
3	Blok silnika z tłokami, wałem korbowym i kołem zamachowym	+
4	Głowica silnika kpl.	+
5	Napęd rozrządu z obudową	+

CZĘŚCI DO WYMIANY

L.p.	Nazwa elementu	Lewy/Prawy
	2 Wyposażenie	
1	Lampa zespolona tylna kpl.	L

WYCENA ZESPOŁÓW POJAZDU

L.p.	Nazwa zespołu	Udział [%]	Zniszczenie [%]	Wart. poz. zesp. [PLN]
1	Nadwozie	24	2	2 893
2	Wyposażenie	36	2	4 339
3	Silnik z osprzętem	17	24	1 589
4	Układ napędowy	7	0	861
5	Zawieszenie przednie z układem kierowniczym	8	0	984
6	Zawieszenie tylne	4	0	492
7	Reszta	4	0	492

Bazowa wartość głównych zespołów pojazdu 11 650 PLN**WYLICZENIE WARTOŚCI POJAZDU W STANIE USZKODZONYM****Metoda zredukowanego kosztu naprawy w oparciu o szacunkowy koszt naprawy**

Wartość pojazdu nieuszkodzonego przy założonym wieku 12 300 PLN
Koszt naprawy oszacowany na podstawie obrazu uszkodzeń 16 545 PLN
Współczynnik redukcji kosztu części 0.30
Współczynnik redukcji pozostałych składników naprawy 0.65
Współczynnik zmiany kosztu naprawy 1.07
Zredukowany koszt naprawy 8 164 PLN
Wynik metody zredukowanego kosztu naprawy 4 136 PLN

Metoda stopnia uszkodzenia

ARKUSZ USTALENIA WARTOŚCI POJAZDU W STANIE USZKODZONYM

do wyceny nr: 180/3855/2023

z dnia: 2023/03/14

Wartość pojazdu nieuszkodzonego przy założonym wieku	12 300 PLN
Stopień uszkodzenia	0.0528
Współczynnik stopnia uszkodzenia	0.83
Współczynnik uszkodzeń ukrytych	0.97
Współczynnik zbywalności	0.23
Wynik metody stopnia uszkodzenia	2 157 PLN

PODSUMOWANIE

Wartość pojazdu uszkodzonego określona: Metodą zredukowanego kosztu naprawy.	4 135 PLN
WARTOŚĆ RYNKOWA BRUTTO PO ZAOKRĄGLENIU	11 800 PLN
Zaokrąglona wartość pojazdu uszkodzonego	4 100 PLN
Różnica wartości pojazdu przed i po szkodzie	7 700 PLN
Współczynnik kosztu naprawy wzg. wartości rynkowej	1.35



DOKUMENTACJA FOTOGRAFICZNA

do wyceny nr:180/3855/2023

z dnia:2023/03/14

DANE IDENTYFIKACYJNE POJAZDU

[O]III-2023

Marka: RENAULT

Model pojazdu: Kangoo 1.5 DCI MR`03

Wersja: Alize

Nr rejestracyjny: WU4601H

Rok prod.:2007

Rodzaj pojazdu: Samochód osobowy



image002



image004



image006



image007



image008



image009



image010



image011



image012



image013



image014



image015



image016



image018



image019

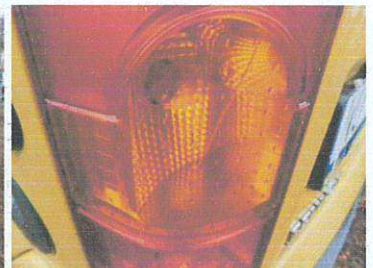

image020



image021

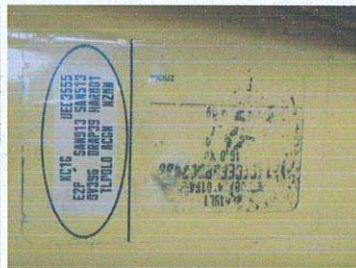

image023



image026



image027

MotoEkspert Jacek Ostalczyk
Rzecznik
Rzecznik motoryzacyjny
Rzecznik.ostalczyk@gmail.com
796 444 000



image028



image032



image035



image036

RL 0000204
MotoEkspert Jacek Ostalczyk
Rzecznawca motoryacyjny
rzecznawca.ostalczyk@gmail.com
796 444 000