

Szczecinek, dnia 05.10.2020

[REDACTED]

1. KANCELARIA PREZYDENTA RZECZYPOSPOLITEJ POLSKIEJ w Warszawie

Szanowny Pan Prezydent

listy@prezydent.pl

2. BIURO RZECZNIKA PRAW OBYWATELSKICH w Warszawie

Szanowny Pan Rzecznik

biurorzecznika@brpo.gov.pl

3. KONFERENCJA EPISKOPATU POLSKI w Warszawie

Szanowny Biskupi

skep@episkopat.pl

skep1@episkopat.pl

4. MINISTERSTWO ZDROWIA w Warszawie

Szanowny Pan Minister

MINISTERSTWO KULTURY, DZIEDZICTWA NARODOWEGO I SPORTU, REKREACJI,
TURYSTYKI w Warszawie

Szanowny Pan Minister

esp@mkidn.gov.pl

kontakt@msit.gov.pl

5. MINISTERSTWO RODZINY, PRACY I POLITYKI SPOŁECZNEJ w Warszawie

Szanowna Pani Minister

info@mrpips.gov.pl

6. MINISTERSTWO EDUKACJI I NAUKI w Warszawie

Szanowni Ministrowie

informacja@men.gov.pl

sekretariat.bm@nauka.gov.pl

7. MINISTERSTWO SPRAWIEDLIWOŚCI, BEZPIECZEŃSTWA I OBRONY NARODOWEJ

Szanowni Ministrowie

kontakt@ms.gov.pl

kontakt@mon.gov.pl

8. MINISTERSTWO FINANSÓW, ROZWOJU, TECHNOLOGII

Szanowni Ministrowie

kancelaria@mf.gov.pl

kancelaria@mr.gov.pl

9. MINISTERSTWO SPRAW WEWNĘTRZNYCH I ZAGRANICZNYCH ORAZ
ADMINISTRACJI

Szanowni Ministrowie

kontakt@mswia.gov.pl

rzecznik@msz.gov.pl

10. MINISTERSTWO ROLNICTWA, ŚRODOWISKA I KLIMATU

Szanowni Ministrowie

kancelaria@minrol.gov.pl

kontakt@srodowisko.gov.pl

info@klimat.gov.pl

11. MINISTERSTWO BUDOWNICTWA I INFRASTRUKTURY

Szanowny Ministrze

kancelaria@mi.gov.pl

.....

PETYCJA

dotyczy:

- 1. dyskryminacji wszystkich obywateli z różnych klas społecznych
- przemoc ekonomiczna i psychologiczna**
- 2. dyskryminacji pracowników i studentów, absolwentów i adeptów
studiów, studium**
- 3. dyskryminacji uczestników gier i zabaw**
- 4. systematyzacji stanowisk, ról, statusów społecznych**
- 5. systematyzacji systemu wynagrodzeń i podwyżek,**
- 6. dostęp do pełnego ubezpieczenia i zabezpieczenia dla wszystkich
obywateli**
- 7. dostęp do pełnej ochrony i opieki, wsparcia, pomocy Instytucjonalnej
oraz Organowej.**

.....

[REDACTED]

[REDACTED]

W związku z czym zgłaszam – głębokie posunięcie Rządu i Państwa Polskiego do dyskryminacji wszystkich obywateli oraz dekonstrukcje, destrukcji porządku i dyscypliny społecznej.

Moim zdaniem problem w funkcjonowaniu Państwa Polskiego i wszystkich obywateli RP jest podstawowy iż wszyscy obywatele w sposób już na samym początku nie są traktowani równo i jako obywatele Polski, a ludzie gorszej rasy, klasy.

Wokół różnych Instytucji są gromadzeni ludzie, którzy są ogłupieni zmianami ustroju zaszłyimi w latach 90 XX wieku i po prostu nie zdają sobie sprawy, powagi sprawy z różnych rzeczy, przyjmują bierną sytuację.

Moim zdaniem Polska Ludowa, ludność została odcięta wszelkimi sposobami od możliwości obrony i ochrony swoich praw, dóbr.

Zmuszono wszystkich ludzi na własną rękę dorabianie po ludziach i zakładanie firm samemu bez kapitału, działanie poza klubami, związkami, stowarzyszeniami, towarzystwami, fundacjami, salonami. Tacy nieświadomi i chorzy ludzie, kapitalistyczni pracodawcy, posuwają się do dewastacji systemu gospodarczego i zadłużania, nie szanują oraz nie opłacają pracowników.

Ludzie z niższej klasy – są pozbawieni możliwości samodzielnego mieszkania i posiadania własnego mieszkania, mieszkań do pracy, dysponowania własną pulą środków.

Różne Ministerstwa, Instytucje, próbują wcielać w swoje szeregi jako podopiecznych różne osoby i trwale je marginalizować, oraz ograniczać, pozbawiać możliwości obrony, ochrony oraz prawa wyboru, wolności obywatelskiej i swobody artystycznej.

Problem jest więc w tym iż osoby zajmujące różnymi rzeczami, nie mają do tego warunków, na zajmowanie własną określoną działalnością, zmusza się wszędzie do zajmowania różnymi rzeczami w jednym miejscu, różnych osób.

-W Instytucji Kultury doszło do decentralizacji, Domy Ludowe powstałe na początku XX wieku, zajmujące opieką i ochroną kultury ludowej społeczeństwa, zajmują niszczeniem tradycji i propagowaniem kultury nowoczesnej, kultury pogańskiej.

-Kościół pozostawił bez żadnej opieki i ochrony swoich wiernych katolików, którzy pod opieką socjalną są prześladowani za wszelkie próby głoszenia prawdy i poszukiwania prawdy.

Osoby, które mają status pracujących lub uczących się otrzymują pewne i różne wynagrodzenia, natomiast osoby już wykluczone są ich pozbawiane, te środki są w sposób swobodny odbierane lub przekazywane komuś innemu – co służy trwałemu wykluczeniu takich osób, z nie swojej winy wybitych z rytmu pracy oraz służby dla dobra Państwa Polskiego.

Uważam, że podstawowy problem jest tu taki, wynika z niskiej świadomości ludzi i wysokiego wyrachowania Rządu, który próbuje również wyręczać innych ludzi, a tym samym szkodzić.

Problem jest w tym iż wszyscy powinni brać udział w polityce i wyborach, jednak jedni niewiedzą jak lub im się nie chce, są zniechęceni czy nie mają sposobu kontaktu.

Moim zdaniem, tworzone różne prywatne subpartie polityczne, które działają tylko dla swojego interesu, celem zdobycia tylko pozycji i wynagrodzenia, a sprawy ludzi są zamiatane pod dywan.

Nie istnieje żaden Urząd Polityki, w którym obywatele mogliby regularnie zgłaszać, wyrażać swoje opinie, poglądy, oddawać głosy.

Celowo zlikwidowano Urząd Kultury- Cenzury, aby każdy mógł dostać do kultury, a można by zniszczyć kulturę.

Dorabiający Obywatele i pracujący Obywatele, moim zdaniem nie są objęci żadną opieką i ochroną. Wynika to z tego iż zmusza się do pracy na różnych stanowiskach i za różne wynagrodzenie ludzi, niszczone lub nietworzone są hotele pracownicze, w którym pracownicy mogą skupić na pracy.

W związku z likwidacją Państwowych Zakładów Pracy – musiało i musi dojść do całkowitego rozkładu porządku społecznego i gospodarczego, gdyż ludziom dano możliwość swobodnej dyspozycji środkami pieniężnymi i wykonywanie inwestycji, zajmowanie biznesem, bez wiedzy.

Państwowe Zakłady i Sklepy musiały upaść, gdyż ludzie którzy pracowali dostawali swobodę dokonywania wszędzie zakupów i lokowania środków, a ludzie którzy nie pracowali zaczęli otrzymywać rzeczy i środki, na które sami nie zapracowali- w związku z czym zaczęło braknąć na półkach produktów dla wszystkich, a prywatne biznesy rozbiły gospodarkę.

Rozwiązaniem mogło by być, wirtualne stworzenie puli środków, określające kogoś wartość i znaczenie za ich pracę i wkład w rozwój społeczny, gospodarczy.

Obecnie Polska Ludowa została zniszczona i ludzie są trwale związani z Instytucjami bez szansy wyboru, zmiany, obrony swoich praw i ochrony dóbr zmuszani są do kontaktu z różnymi Ministerstwami, działaniem na swą szkodę poza swoim środowiskiem i otoczeniem.

Rozwiązaniem mogłoby tu być wprowadzenie jak w innych już krajach gwarantowanego podstawowego dochodu dla wszystkich w postaci pensji obywatelskiej, ale na wybrane i wskazane towary i usługi w danej Instytucji i u Partnerów.

Rozwiązaniem mogło by być ogólna systematyzacja stanowisk i wynagrodzeń, stworzenie ścieżki awansu i rozwoju wszystkich obywateli, podzielonych na różne klasy społeczne.

I. Klasa Najwyższa, Oligarchia, Duchowieństwo i Wojsko

42. Papież, Komendant, Generał 28.000 (2 lata)
>>>> o ok. 9.000 więcej od Prezydenta
41. Nuncjusz, Oficer, 26.000 (1 rok)
40. Kardynał, Major 24.000 (1 rok)
39. Arcyprymas, Inspektor, Pułkownik, Admirał 22.000 (1 rok)
38. Prymas, Podinspektor, Podpułkownik 20.000 (1 rok)
37. Arcybiskup, Nadkomisarz, Kapitan 18.000 (1 rok)
36. Biskup, Komisarz, Porucznik 16.000 (1 rok)
35. Archiprezbiter, Podkomisarz, Podporucznik, Komandor 14.000 (1 rok)
- 34. Prezbiter, Starszy sztabowy, Konduktor 12.000 (1 rok)**
- 33. Pronotariusz -infułat, Sztabowy, Kwatermistrz 10.000 (1 rok)**
- 32. Prefekt, Młodszy sztabowy, Audytor 8.000 (1 rok)**
- 32. Archikanonik, Adiutant 7000 (1 rok)**
- 31, Kanonik, Namiestnik 6500 (1 rok)**
- 30. Archidiakon, Towarzysz 6000 (1 rok)**
29. Diakon, Biskup, Starszy Sierżant, Starszy Przodownik – Starszy chorąży, Aspirant 5.500 (1 rok)
28. Proboszcz, Sierżant, Przodownik – Chorąży, Wachmistrz 5000 (1 rok)
27. Wikariusz -prałat, Młodszy Sierżant – Posterunkowy- Podchorąży, Plutonowy, Furer 4500 (1 rok)
26. Ksiądz, Policja, Kapral 4,000 (1 rok)
- starszy szeregowy, Kłeryk, Milicjant 3,500 (1 rok)
 - szeregowy, ceremoniarz 3000 (1 rok)
 - młodszy szeregowy, lektor, 2,500 (1 rok)
 - poborowy, ministrant 2000 (1 rok)
 - rezerwowi, kandydat 1500 (1 rok)

„posterunkowy – szeregowy/st. szeregowy

- st. posterunkowy – kapral/plutonowy
- przodownik – sierżant
- st. przodownik – st. sierżant
- aspirant – chorąży
- podkomisarz – podporucznik
- komisarz – porucznik
- nadkomisarz – kapitan
- podinspektor – major
- inspektor – podpułkownik
- nadinspektor – pułkownik
- generalny inspektor – generał brygady”

1 2 3
, ,

.....
Forteca 36 osób 360 m2

Zamek 34 osób 340 m2

Twierdza 31 osób 310 m2

1 [.https://pl.wikipedia.org/wiki/Hierarchia_ko%C5%9Bcielna](https://pl.wikipedia.org/wiki/Hierarchia_ko%C5%9Bcielna)

2 [.https://pl.wikipedia.org/wiki/Stopnie_s%C5%82u%C5%BCbowe_w_Policji](https://pl.wikipedia.org/wiki/Stopnie_s%C5%82u%C5%BCbowe_w_Policji)

3 [.https://pl.wikipedia.org/wiki/Stopnie_wojskowe_w_Polsce](https://pl.wikipedia.org/wiki/Stopnie_wojskowe_w_Polsce)

Posterunek 29 osób, 290 m²

II. Klasa Wyższa, Magnaci, Arystokracja

25. Prezydent 17.500 (2 lata) >>> o 7.000 wiecej od Pretorów

- 24. Pierwsza Dama 17.000 (1 rok)
- 23. Premier 16.500 (1 rok)
- 22. Wicepremier 16.000 (1 rok)
- 21. Marszałek Senatu 15.500 (1 rok)
- 20. Wicemarszałek Senatu 15.000 (1 rok)
- 19. Ministerstwo, Minister 14.500 z(1 rok)
- 18. Ministerstwo, Wiceminister 14.000 (1 rok)
- 17. Kancelaria, Kanclerz 13.500 (1 rok)
- 16. Kancelaria, Wicekanclerz 13.000 (1 rok)
- 15. Wojewoda 12.500 (1 rok)
- 14. Wicewojewoda 12.000 (1 rok)
- 13. Parlament, Senator 11.500 (1 rok)
- 12. Sejm, Poseł 11.000 (1 rok)
- 14. Trybunał, Rzecznik 10.500 (1 rok)

.....
Pałac 27 osób 270 m2
Ranczo 25 osób 250 m2
Dworek 22 osób 220 m2
Zajazd 19 osób 190 m2

III. Klasa Średnia, Arystokracja

13. Pretorzy, Rektor, Starosta Powiatu, Sędzia Najwyższy i Prokurator Generalny 10.000 (2 lata)
>>>> o 6.000 więcej od pezesza
12. Cenzorzy, Dziekan, wójtowie powiatu, Burmistrz i Wiceburmistrz 9.000 zł (1 rok)
11. Edylowie plebejscy i Kurulni, Radni - Ławnicy 8.000 zł (1 rok)
10. Sekretarz, Kanclerz 6.000 zł (1 rok)
9. Kwestor, Skarbnik 5.000 zł (1 rok)
8. Urzędnik 4500 zł (1 rok)

.....
Willa 17 osób 170 m2
Dom Wielorodzinny 15 osób 150 m2
Dom Jednorodzinny 12 osób 120 m2
Domek, Chata, Przystań 9 osób, 90 m2

IV. Klasa Niższa, Plebeusze

7. prezes, profesor, mecenas 4.000 zł (2 lata)
6. dyrektor, doktor 3500 zł, mistrz (1 rok)
5. wicedyrektor, doktor – docent, artysta 3000 zł (1 rok)
4. kierownik, magister – adiunkt, kuratorzy, 2500 (1 rok)
3. zastępca kierownika, magister, specjaliści 2000 zł (1 rok)
3. lider, inżynier, licencjat , stażysta, terapeuci i animatorzy 1000 zł (etat 1 rok, 64-128 godz)
2. praktykant, asystent, plastyk 500 zł (umowa na półetat) 6 mies)
1. podopieczny, klubowicz 250 zł (umowa o dzieło, 3 mies. 32-64 godz.)
- **tester - próba, sympatyk 125 zł (umowa na próbę, kontrakt, 1 mies 16-32 godz.)**
- **interesant 60 zł (umowa zlecenie, 2 tyg. mies 8-16 godz.)**
- **30 zł (umowa 1 tyg, 2-4 godz.)**
- **15 zł (umowa na akord (2-4 dni , 1-2 godz)**

.....
Kwatera, Lokum 1 osoba 10 m2
Mieszkanie socjalne i kawalerka 2 osoby 20 m2
Mieszkanie spółdzielcze i zakładowe 5 osób 50 m2
Apartament i mieszkanie własnościowe 7 osób 70m2

Uważam że wszyscy obywatele, którzy mają emerytury, renty pensje, powinny mieć je otrzymywane w poczet czynszu i medii oraz wykupu lokum.
Za kogoś wkład w dorobek społeczny i gospodarczy, określający jego wpływy, powinna być wirtualna pula pieniędzy do wchodzenia w rozgrywki , w gry.

Uważam że na przykład utrzymanie od Państwa w wysokości 1000 zł powinno być podzielona na 4 części na bony

1/4 - na czynsz i media

**- lokum, mieszkanie, zakwaterowanie
(Bank Budowlany)**

>> Ministerstwo Budownictwa

**- światło, woda, gaz, prąd, paliwo
(Bank Mediów i Transportu)**

>> Ministerstwo Transportu, Infrastruktury, Zasobów ?– Energii i Górnictwa
> Ministerstwo Zasobów Mobilnych? <
a Ministerstwo Aktywów Państwowych (Surowców)? <

....

1/4 - na ekwipunek

- żywność i napoje (Bank Żywności i Napoju)

>> Ministerstwo Rolnictwa

- leki i sprzęt rehabilitacyjny (Bank Leków i Rehabilitacji)

>> Ministerstwo Zdrowia

- kosmetyki i środki czystości (Bank Kosmetyków i Czystości)?

>> Ministerstwo Środowiska i Klimatu?

- odzież i obuwie

(Bank Odzieży i Obuwia/ Zabawek, Gadżetów, Akcesorii) ??

??>> Ministerstwo Kultury, Dziedzictwa

- zabawki, gadżety i sprzęt rekreacyjny (Bank Sprzętu Rekreacyjnego i Turystycznego)

>>> oraz Sportu, Rekreacji i Turystyki

....

¼ - na wyposażenie i uposażenie, usprzętowanie i urządzenie

- materiały biurowe (Bank Biurowy i Sprzętu Teleinformatycznego)

>> Ministerstwo Spraw Wewnętrznych i Zagranicznych, Administracji oraz
Cyfryzacji (KPRM)

- sprzęt gospodarczy i domowy (Bank Sprzętu Gospodarczego i Domowego)?

>> Ministerstwo Rodziny / Ministerstwo Rozwoju, Technologii ?

- sprzęt militarny (Bank Militarny)

>> Ministerstwo Sprawiedliwości, Bezpieczeństwa i Obrony Narodowej

.....

¼ na ubezpieczenia (Bank Ubezpieczeń)

- ubezpieczenie żywiołowe ok. 20-200-2000 zł

> Ministerstwo Rolnictwa
< Bank Żywności i Napojów

- wychowawcze i opiekuńcze ok. 20-200-2000 zł

> Ministerstwo Rodziny i Polityki
< Bank Sprzętów Gospodarczych

- zdrowotne i rehabilitacyjne ok. 20-200-2000 zł

> Ministerstwo Zdrowia
< Bank Leków i Sprzętu Rehabilitacyjnego

- honorowe i lojalnościowe ? ok. 20 -200-2000 zł

- fantowe i grantowe ? ok. 20-200-2000 zł

> Ministerstwo Kultury, Dziedzictwa Narodowego
>>> oraz Sportu i Rekreacji, Turystyki
> Bank Zabawek i Gadżetów, Fantów, Akcesorii ?
> Bank Sprzętu Rekreacyjnego i Turystycznego ?

- biurowe i teleinformatyczne ok. 20-200-2000 zł ?

> Ministerstwo Spraw Wewnętrznych i Zagranicznych, Administracji
oraz Cyfryzacji, Informatyzacji (KPRM)
< Bank Materiałów i Sprzętu Biurowego ?

- służbowe i pokojowe ? ok. 20 -200-2000 zł

> Ministerstwo Sprawiedliwości, Bezpieczeństwa i Obrony Narodowej
<Bank Militariów

- remontowe i konserwacyjne ? ok. 20-200-2000 zł

>Ministerstwo Infrastruktury i Budownictwa
< Bank Budowlany

.....

Lokum, Budownictwo >

>

<

< Media, Transport, Infrastruktura

- odpadowe i porządkowe ? ok. 20-200-200 zł

>Ministerstwo Środowiska i Klimatu/ Ministerstwo Komunalne ?

Obecnie trwają prace nad Rekonstrukcją Rządu i Transformacją Struktury

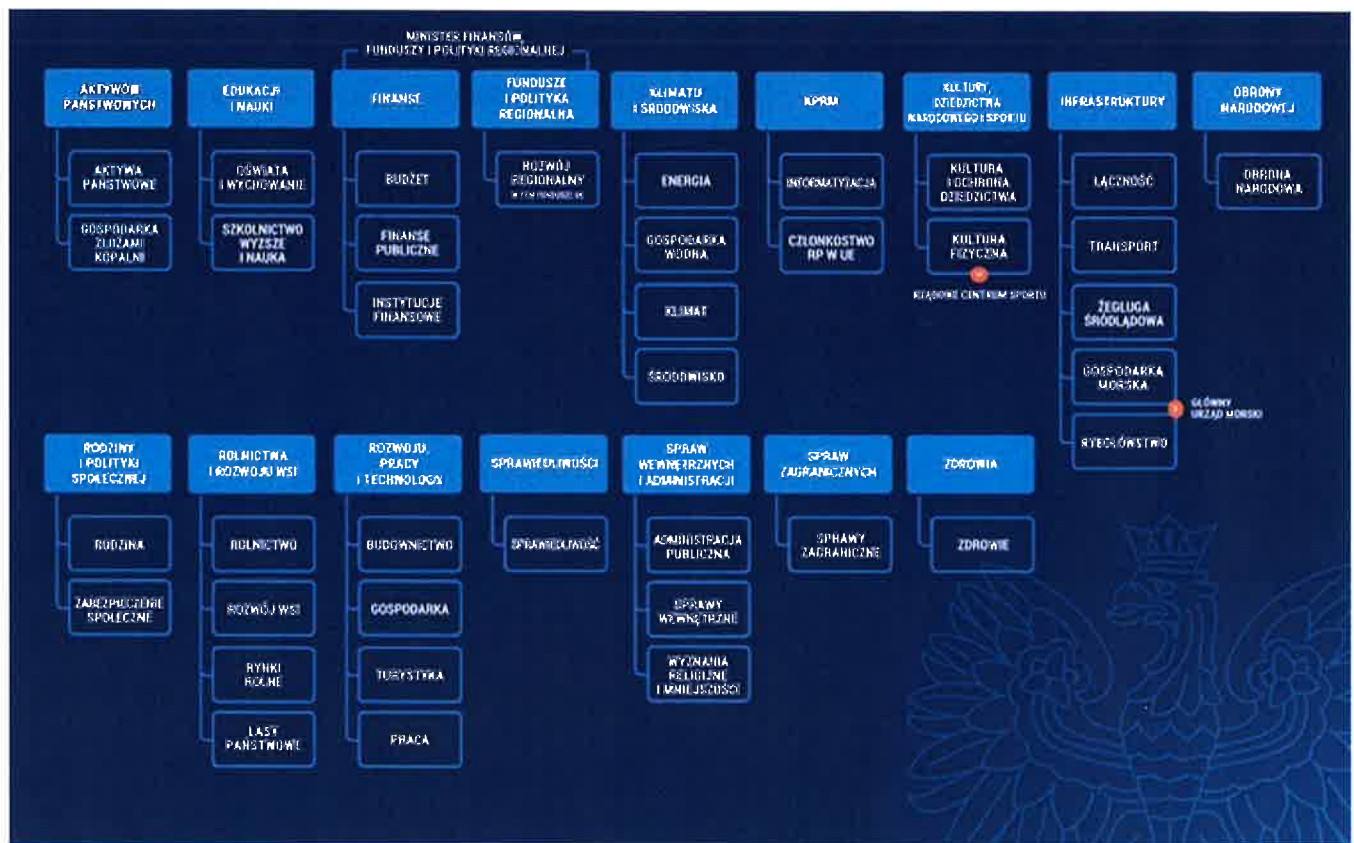

4

4 <https://www.wprost.pl/polityka/10371960/rzadowa-szachownica-kto-co-gdzie-i-z-kim-znamy-zalozenia-podzialu-obowiazkow.html>

GRUPY SPOŁECZNE

Uważam iż dla każdej grupy społecznej , która nie działa społecznie i dla dobra Państwa w klubie, związku stowarzyszeniu, towarzystwie, fundacji, salonie, w powiązaniu z danym Ministerstwem powinny powstawać i powstać odpowiednie ośrodki wspomagające dalszy rozwój i edukację.

Ministerstwo Rodziny

- Bezrobotni > Ośrodek dla Długotrwale Bezrobotnych
 - < RADA dla długotrwale bezrobotnych
- biznesmeni> Ośrodek dla Biznesmenów
 - < RADA dla biznesmenów
- Dorabiający > Ośrodek dla Pracujących dorywczo
 - < KLUB dla dorabiających klubowiczów
- Pracujący > Ośrodek dla Pracujących
 - < ZWIĄZEK dla pracujących
- Bezdomni > Ośrodek dla Bezdomnych
 - < ZGROMADZENIE dla bezdomnych
- Samotne matki > Ośrodek Samotnej Matki
 - < ZGROMADZENIE dla samotnych matek
- Samotni ojcowie > Ośrodek Samotnego Ojca
 - < ZGROMADZENIE dla samotnych ojców
- związki partnerskie > Ośrodek dla Konkubentów
 - < ZGROMADZENIE dla konkubentów
- związki małżeńskie > Ośrodek dla Par Małżeńskich
 - < ZEBRANIE dla Par Małżeńskich
- kawalerzy > Ośrodek dla Kawalerów
 - < ZGROMADZENIE dla kawalerów
- plastycy, hobbisci > Ośrodek dla Hobbystów
 - < ZGROMADZENIE dla kawalerów
- artyści, pasjonaci > Ośrodek dla Pasjonatów
 - < ZGROMADZENIE dla pasjonatów
- uzależnieni od alkoholu i narkotyków, używek
 - < KLUB dla alkoholików
 - < KLUB dla narkomanów
- > Ośrodek dla
 - niepełnosprawni psychicznie (+ Psychiatria)
 - <RADA dla niepełnosprawnych psychicznie
 - niepełnosprawni fizycznie, homeoicynie (+ Homeopatia, Ziołolecznictwo)
 - < RADA dla niepełnosprawnych fizycznie
- studenci i słuchacze >Ośrodek dla Studentów i Słuchaczy (Akademik i Internat)

- absolwenci i adepci > Ośrodek dla Absolwentów i Adeptów

Opieka i ochrona

Uważam iż wszyscy w zależności od wieku powinni być objęci odpowiednią opieką odpowiednich podmiotów i osób w zależności od wieku i statusu.

W sytuacji gdy ktoś nieodpowiednio do wieku może znaleźć w jakimś ośrodku i nie otrzymać odpowiedniego wsparcia, pomocy, uważam iż każdy powinien być konsultowany i opiniowany przez odpowiednią poradnię, celem określenia umiejscowienia w odpowiednim środku, czy sposobu skorzystania z pogotowia kryzysowego.

- Dzieci, małoletni 2-10 lat

>PORADNIA PSYCHOLOGICZNO PEDAGOGICZNA dla DZIECI

<DOM DZIECKA

>Ośrodek dla Rodzin Zastępczych

>DOM RODZICA

>Ośrodek dla samotnych matek

>Ośrodek dla samotnych ojców

- Młodzież i Nieletni 11-17 lat

> PORADNIA PSYCHOLOGICZNO – PEDAGOGICZNA dla MŁODZIEŻY

<DOM MŁODZIEŻY

> Młodzieżowy Dom Wychowawczy, MDW;

OŚRODEK RESOCJALIZACYJNY dla młodzieży

> Młodzieżowy Dom Kultury , MDK;

OŚRODEK REKULTURYZACYJNY dla młodzieży

- Pełnoletni i dojrzewający 18-29

> PORADNIA PSYCHOLOGICZNO – PEDAGOGICZNA dla PEŁNOLETNICH

<DOM PEŁNOLETNICH

>OŚRODEK dla związków Partnerskich

>OŚRODEK dla Kawalerów

<AKADEMIKI i INTERNATY,

>OŚRODEK dla Studentów i Słuchaczy,

>OŚRODEK dla Absolwentów i Adeptów

- Dojrzaali 30-39 (wiek produkcyjny)

> PORADNIA PSYCHOLOGICZNO – PEDAGOGICZNA dla
DOJRZAŁYCH

< DOM PRACY ?

> Ośrodek dla długotrwale bezrobotnych

> Ośrodek dla pracujących

> Ośrodek dla dorabiających dorywczo

< DOM RODZINY?

> Ośrodek dla niepełnosprawnych psychicznie

> Ośrodek dla niepełnosprawnych fizycznie

- Dorośli 40-60

> PORADNIA PSYCHOLOGICZNO-PEDAGOGICZNA dla
DOROSŁYCH

< DOM DOROSŁYCH

> Ośrodek dla biznesmenów?

- Seniorzy, emeryci 61-80 lat

> PORADNIA PSYCHOLOGICZNO – PEDAGOGICZNA dla
STARYCH

> DOM OPIEKI SPOŁECZNEJ

< Ośrodek dla seniorów

- Ośrodek dla emerytów

- Ośrodek dla rencistów

starzy 81-100 lat

DOM POMOCY SPOŁECZNEJ I DOM SENIORA

> Hospicjum dla ciężko chorych (Kościół)

> Dom Starców

!UWAŻAM iż powinna istnieć dla osób działających na terenie Kościoła i Kultury, Straż Kulturalna – Leśna „Lasocja” oraz Contrartykuratura (? Muzeum) dla artystów i plastyków.

!UWAŻAM iż powinna istnieć Komenta, do której mogą trafiać zgłoszenia odnośnie umieszczania kogoś komentarzy, ocen na temat czegoś i kogoś.

!UWAŻAM iż zniesione powinno być występowanie pojedynczych i samemu osób przeciwko innym i sobie, przyjmowanie zgłoszeń na Prokuraturze, na Policji i w Sądzie pozwów, poza swoim klubem, związkiem, stowarzyszeniem, towarzystwem, fundacją, salonem oraz bez obecności przedstawicieli tych osób, doprowadzanie do prowokacji i działania na szkodę strony.

Uważam iż podczas spraw i interesów powinny występować równe sobie osoby oraz równo.

RÓWNOŚĆ STRON

- według ilości osób, sił
- według kompetencji, mocy

WOLNOŚĆ WYBORU, SPOSOBY LECZENIA I TERAPII

Uważam iż katolicy, powinni być objęci opieką Kościoła i mieć prawo do homeopatycznego, naturalnego leczenia.

WOLNOŚĆ OBYWATELSKA I ARTYSTYCZNA

Uważam iż ludzie powinni mieć prawo wyboru z kim chcą grać i się bawić, pod kogo chcą być opieką i ochroną, otrzymując Pensje Obywatelską, na usługi i towary wybranej Instytucji oraz szanse na społeczny awans, dorobienie się poprzez ścieżkę rozwoju, Kartę Obywatelską.

I. PENSJA OBYWATELSKA

- pełne ubezpieczenia społeczne
- zabezpieczenie komunalne

II. KARTA OBYWATELSKA

- droga rozwoju i awansu państwowego
- prawa, przywileje i obowiązki

Podczas tworzenia analizy i propozycji
opierałem na podstawowych zasadach projektowania

DUALIZM – UNALIZM
ANTAGONIZM – SYNERGIA
ASYMETRIA (Złoty Podział) – SYMETRIA
KONTRAST – MONIZM
HIERARCHIZACJA – IDEALIZACJA

Kopia

1. Adresat

2. Nadawca

