



## Komunikat Nr 27 Sezon 2022/2023

### Śląskiego Państwowego Wojewódzkiego Inspektora Sanitarnego w sprawie aktualnej sytuacji epidemiologicznej zachorowań na grypę i przypadki grypopodobne (J10-J11 wg Rewizji dziesiątej Międzynarodowej Statystycznej Klasyfikacji Chorób i Problemów Zdrowotnych) na terenie województwa śląskiego, opracowany na podstawie sprawozdań Ministerstwa Zdrowia o zachorowaniach i podejrzaniach zachorowań na grypę.

Śląski Państwowy Wojewódzki Inspektor Sanitarny informuje, że w okresie od **16.04.2023 r. do 22.04.2023 r.** do organów Państwowej Inspekcji Sanitarnej województwa śląskiego zgłoszono **14047** przypadków zachorowań na grypę i przypadki grypopodobne, w tym **6209** u dzieci do lat 14.

W w/w okresie hospitalizowano **67** osób z powodu objawów ze strony układu oddechowego, **4** osoby z powodu objawów ze strony układu krążenia oraz **2** osoby z innych przyczyn.

W okresie od 16 do 22 kwietnia br. w województwie śląskim **nie zarejestrowano zgonów** z powodu grypy.

# Liczba zachorowań i podejrzeń zachorowań na gripę, zarejestrowanych na terenie działalności PSSE województwa śląskiego w okresie 16 – 22.04.2023 r.



## Liczba zachorowań i podejrzeń zachorowań na gripę z podziałem na PSSE w:

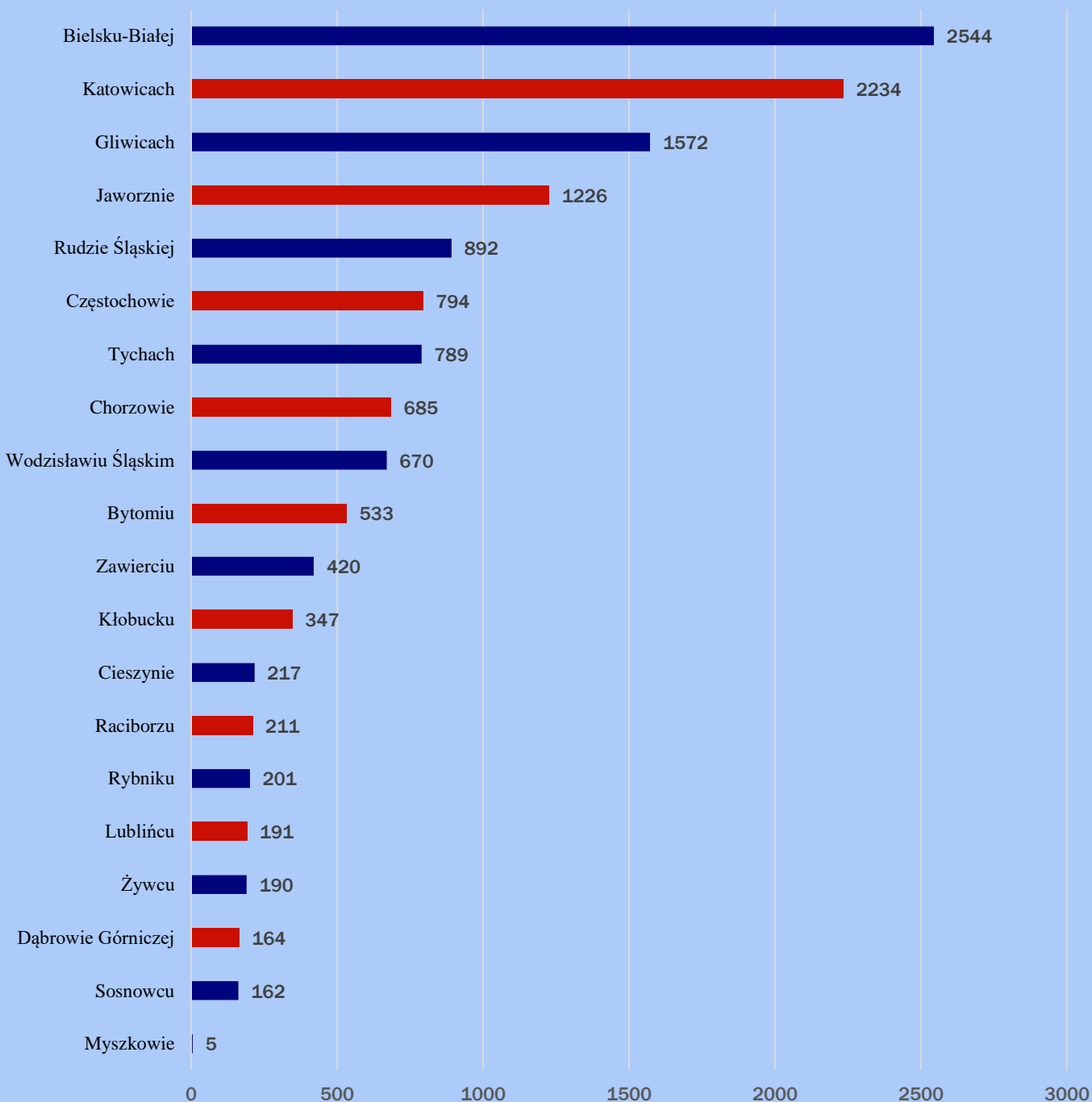

Współczynnik zapadalności na gripę w trzecim tygodniu kwietnia 2023 roku wyniósł **322,18/100** tys. mieszkańców i jest wyższy od współczynnika zapadalności w analogicznym okresie 2022 roku (**230,30/100** tys. mieszkańców).



Liczba zgłoszonych do PIS zachorowań i podejrzeń zachorowań na gripę w okresie 16 – 22.04.2023 w latach 2014 - 2023

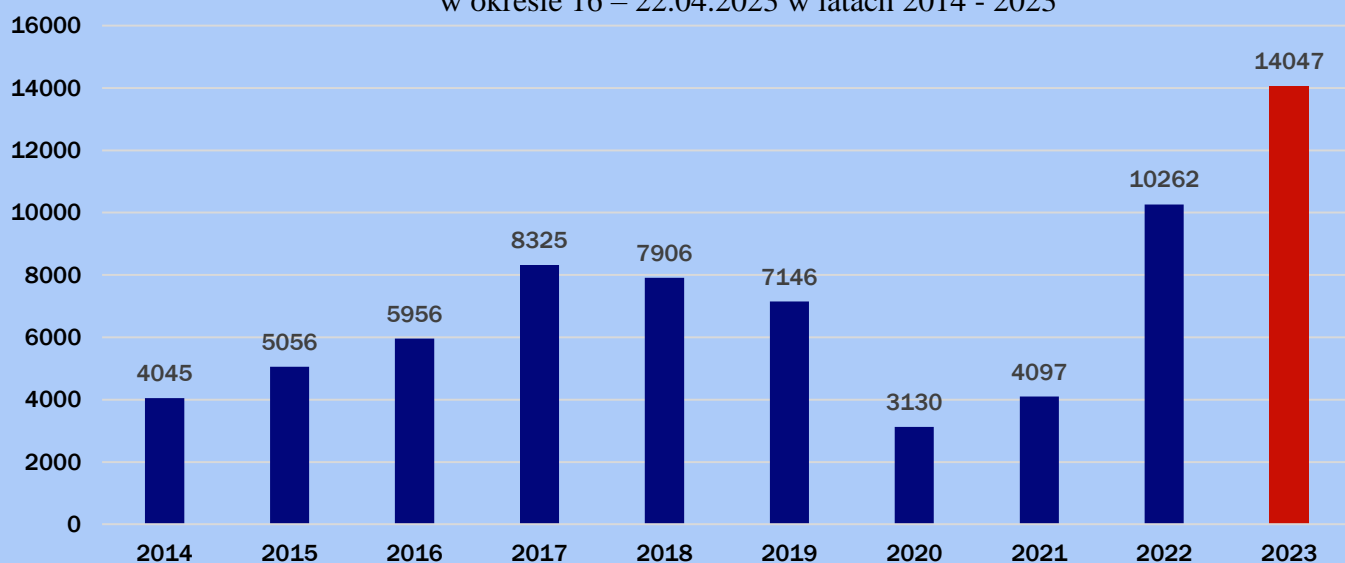

Przeciętna dzienna zapadalność na gripę i przypadki grypopodobne w okresie 16 - 22.04.2023 w rozbięciu na województwa

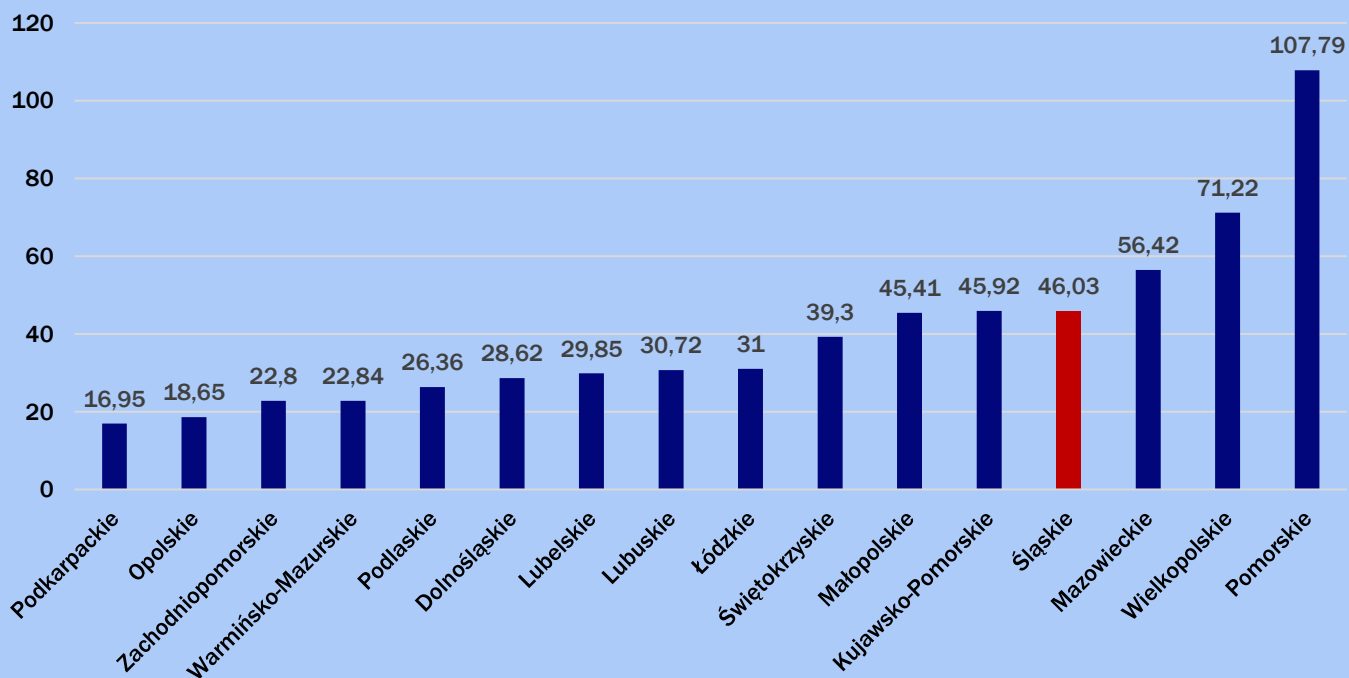

## Liczba zachorowań na grypę i przypadki grypopodobne zarejestrowane w Polsce w cyklu tygodniowym w okresie 1.01 – 30.04 w latach 2022 - 2023



## Porównanie wskaźników przeciętnej dziennej zapadalności na grypę w Polsce w okresie 01.01 – 30.04 w latach 2022 - 2023

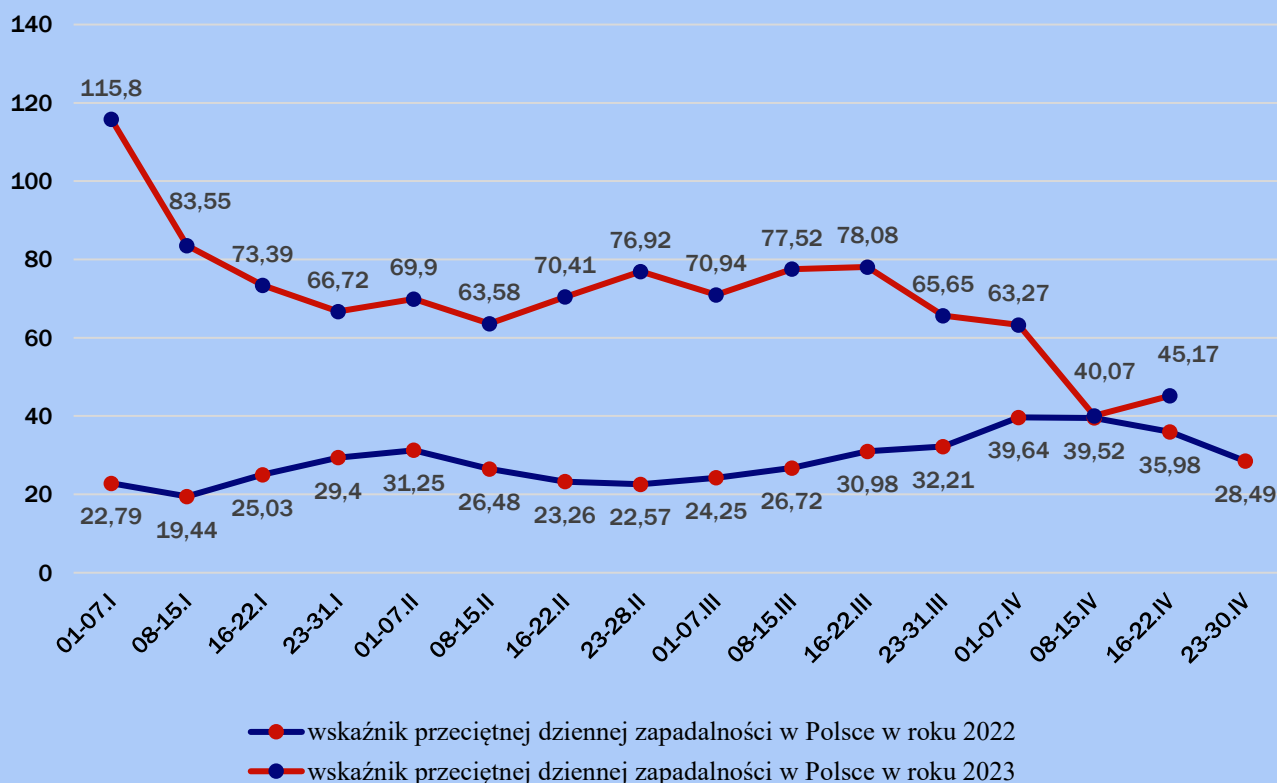

Liczba zachorowań na grypę i przypadki grypopodobne,  
zarejestrowane w województwie śląskim w cyklu tygodniowym  
w okresie 01.01 – 30.04 w latach 2022 - 2023

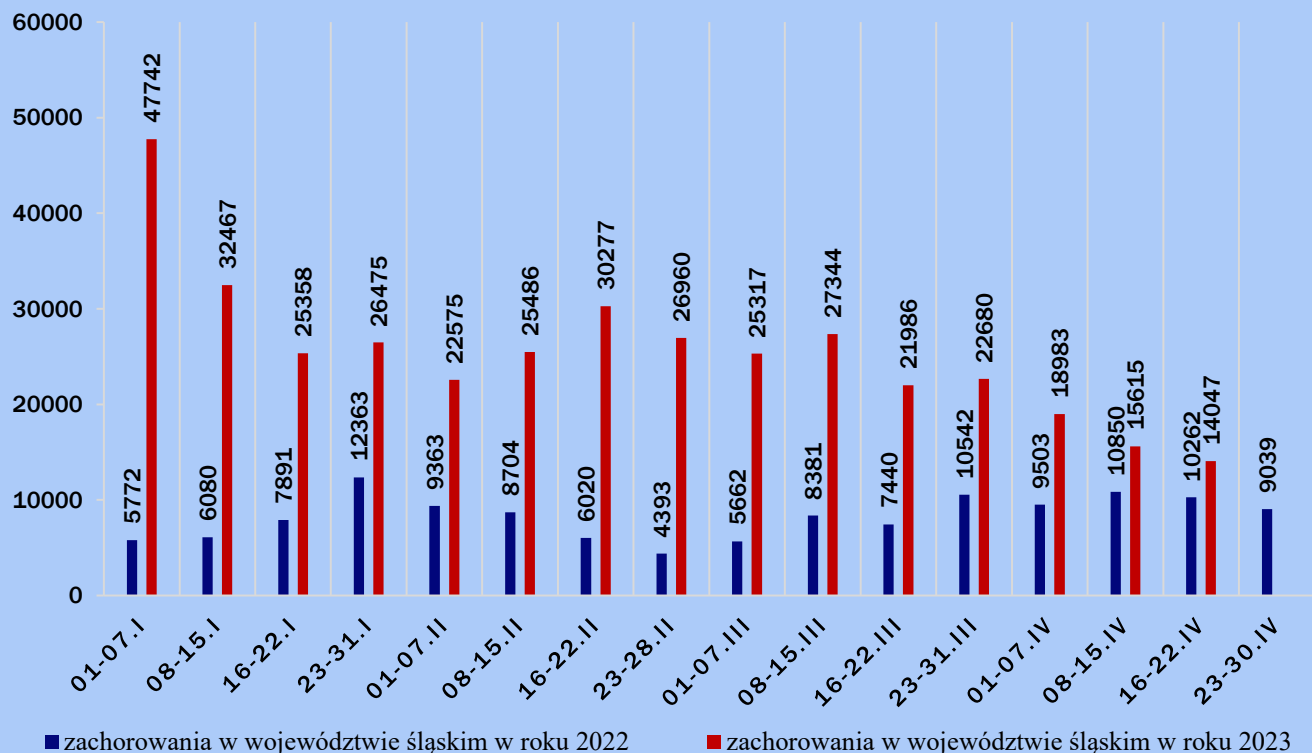

Porównanie wskaźników przeciętnej dziennej zapadalności na grypę  
w województwie śląskim w okresie 01.01 – 30.04 w latach 2022 - 2023



**PORÓWNANIE ILOŚCI ZACHOROWAŃ NA GRYPĘ  
I PRZYPADKI GRYPOPODOBNE  
NA OBSZARZE NADZOROWANYM PRZEZ PAŃSTWOWYCH  
POWIATOWYCH INSPEKTORÓW SANITARNYCH WOJEWÓDZTWA  
ŚLĄSKIEGO W LATACH 2014 – 2022**

PSSE	2014	2015	2016	2017	2018	2019	2020	2021	2022
Bielsko – Biała	8207	13322	10521	21904	29758	30263	28289	22099	59026
Bytom	6368	7106	7027	25446	31403	29793	21536	17384	33624
Chorzów	70790	72913	67238	72050	73695	73632	40783	44566	63445
Cieszyn	194	1964	2290	4227	4882	3487	3237	1425	6377
Częstochowa	42857	60099	61221	61830	55052	36477	15787	12185	27817
Dąbrowa Górnicza	11542	12561	11169	10153	13325	14470	7752	4921	8293
Gliwice	19608	23273	37510	76408	85583	81020	46781	44989	77270
Jaworzno	1384	3798	1874	22941	18664	18741	31231	46357	56631
Katowice	1730	2352	5167	8459	9637	13700	9436	11181	33802
Kłobuck	72	1071	459	1972	2489	3556	3047	2030	7571
Lubliniec	69	580	1848	4743	6834	4996	4548	4580	6834
Myszków	72	515	364	489	737	411	334	23	301
Racibórz	1503	4564	2775	15674	22569	20302	16112	11711	16029
Ruda Śląska	10724	10915	12287	46525	45354	46316	25578	29869	49134
Rybnik	1840	4053	5312	8373	10222	5587	3710	2765	6425
Sosnowiec	349	977	694	3005	1681	1664	1475	586	6265
Tychy	4508	5969	8597	11751	14132	9170	9975	2350	10727
Wodzisław Śląski	38579	53633	48198	59508	63075	53050	34773	26438	45858
Zawiercie	333	554	226	728	1004	899	696	991	2546
Żywiec	1096	5925	2331	4109	3379	2686	3805	1669	6300
<b>Województwo śląskie ogółem</b>	<b>221825</b>	<b>286144</b>	<b>287108</b>	<b>460295</b>	<b>493475</b>	<b>450220</b>	<b>308885</b>	<b>288119</b>	<b>524275</b>

**WOJEWÓDZKA STACJA  
SANITarno-  
EPIDEMIOLOGICZNA  
W KATOWICACH**

