

ZARZĄDZENIE .....*№ 126*.....  
REGIONALNEGO DYREKTORA OCHRONY ŚRODOWISKA W WARSZAWIE

z dnia .....*20 LIP. 2016*..... 2016 r.

w sprawie wyznaczenia szlaków na terenie rezerwatu przyrody Puszcza Mariańska

Na podstawie art. 15 ust. 1 pkt 15 ustawy z dnia 16 kwietnia 2004 r. o ochronie przyrody (Dz.U. z 2015 r. poz. 1651 i 1936 oraz z 2016 r. poz. 422) zarządza się, co następuje:

§ 1. 1. Wyznacza się na terenie rezerwatu przyrody Puszcza Mariańska, zwanego dalej „rezerwatem”, szlaki, zwane dalej „szlakami”.

2. Wyznaczone na terenie rezerwatu szlaki udostępnia się dla ruchu pieszego.

3. Przebieg szlaków na terenie rezerwatu określa mapa stanowiąca załącznik do zarządzenia.

§ 2. Zarządzenie wchodzi w życie z dniem podpisania.

§ 3. Nadzór nad wykonaniem zarządzenia sprawuje Zastępca Regionalnego Dyrektora Ochrony Środowiska w Warszawie, Regionalny Konserwator Przyrody.

Regionalny Dyrektor Ochrony  
Środowiska w Warszawie

*[Signature]*  
Arkadiusz Siembida

*[Signature]*  
11.07.2016

Pierwszy Zastępca  
Regionalnego Dyrektora  
Ochrony Środowiska w Warszawie

*[Signature]*  
Marcin Kalbarczyk  
Regionalny Konserwator Przyrody

Przebieg szlaków na terenie rezerwatu

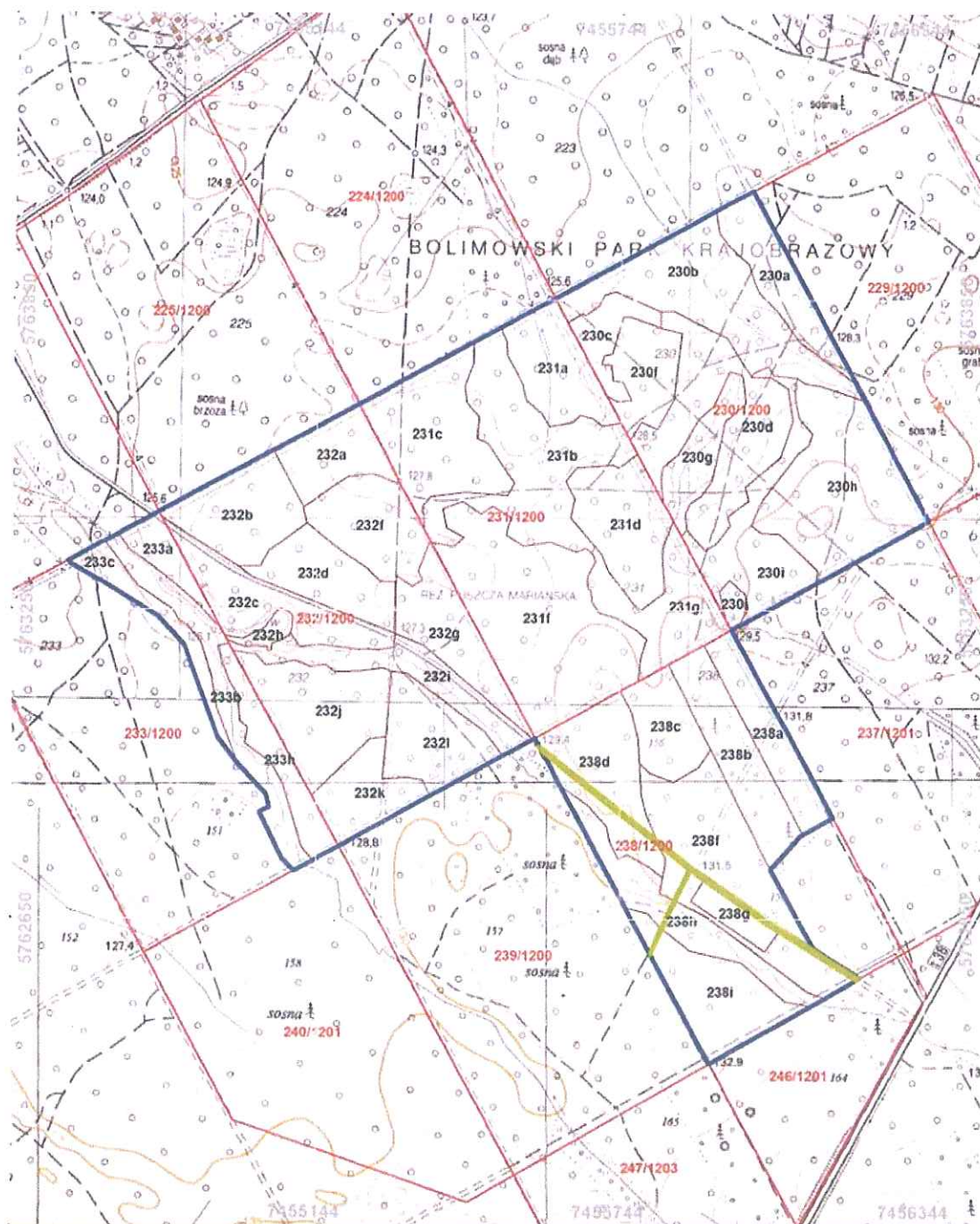

**Legenda**

- Granica rezerwatu
- Granice działek ewidencyjnych
- Granice wydziałów leśnych
- Szlaki

0 70 140 280 420 560 Metry

Układ współrzędnych płaskich prostokątnych  
PL-1992  
Podział na działki ewidencyjne i wydziały leśne  
według stanu na rok 2016