

# RYNEK MIĘSA DROBIOWEGO

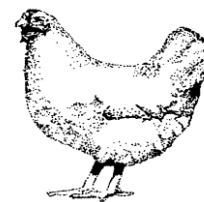

Nr 3/2021  
28 stycznia 2021 r.

## NOTOWANIA Z OKRESU:18-24.01.2021r.

*Badanie cen skupu i sprzedaży prowadzone jest na reprezentatywnej próbie, natomiast cen giełdowa na wybranych giełdach towarowych. Średnie ceny netto liczone są jako średnia ważona.*

### Średnie ceny skupu w zakładach drobiarskich

*Z uwagi na zbyt małą ilość podmiotów przysyłających dane nie prezentujemy cen towarów we wszystkich regionach (nie identyfikowalność danych rynkowych).*

Ceny skupu drobiu rzeźnego za okres: 2021-01-18 - 2021-01-24

TOWAR	POLSKA			MAKROREGIONY*											
				PÓŁNOCNY			CENTRALNY			POLUD-WSCHOD			ZACHODNI		
	2021-01-24	17.01.2021	Zmiana ceny [%]	2021-01-24	17.01.2021	Zmiana ceny [%]	2021-01-24	17.01.2021	Zmiana ceny [%]	2021-01-24	17.01.2021	Zmiana ceny [%]	2021-01-24	17.01.2021	Zmiana ceny [%]
kurczęta typu brojler	3 309	3 256	1,6	3 398	3 279	3,6	3 311	3 272	1,2	3 986	3 734	6,8	3 174	3 165	0,3
indyory	4 380	4 213	4,0	4 248	4 100	3,6	4 890	4 400	11,1	--	--	--	4 574	4 445	2,9
indyeczki	4 472	4 215	6,1	4 253	4 037	5,4	4 720	4 410	7,0	4 750	4 400	8,0	4 248	4 136	2,7
kaczki typu brojler	4 370	4 368	0,1	--	--	--	--	--	--	--	--	--	--	--	--
gęsi tuczone	--	--	--	--	--	--	--	--	--	--	--	--	--	--	--
kury mięsne ze stad reprodukcyjnych,	2 074	1 846	12,4	--	--	--	--	--	--	--	--	--	--	--	--

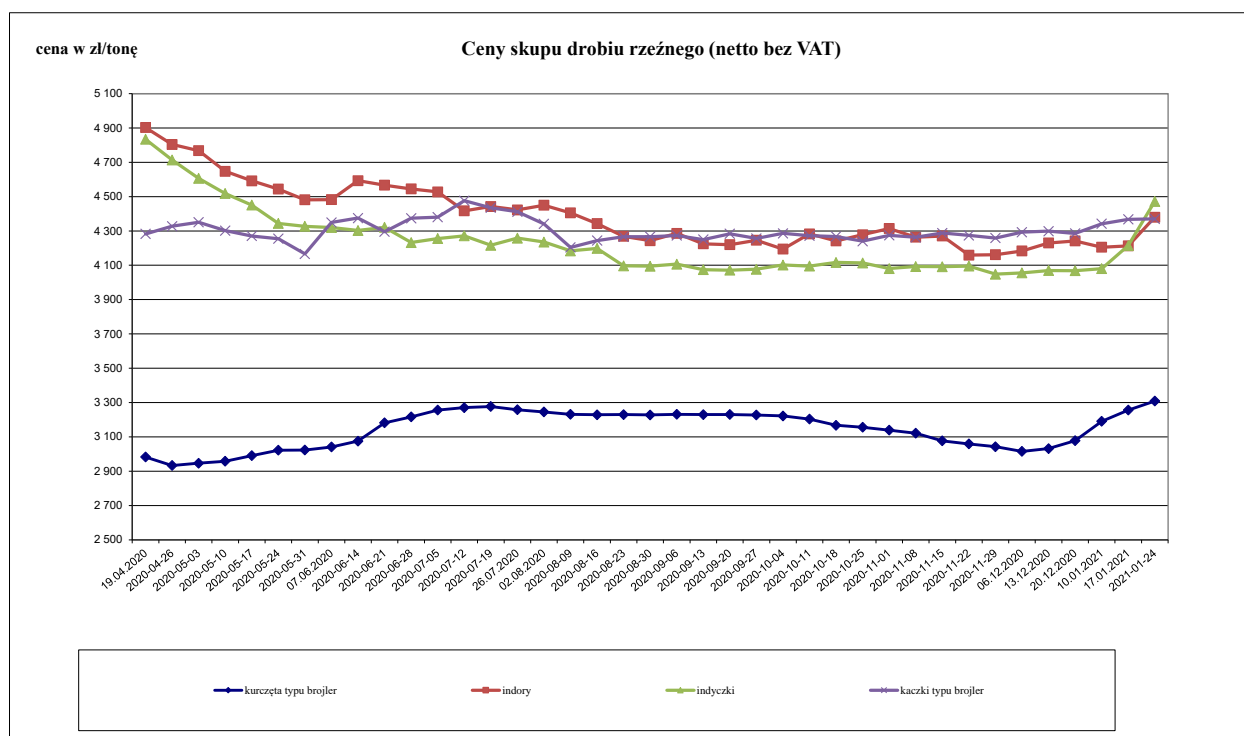

Porównanie aktualnych cen skupu i sprzedaży drobiu z zakładów drobiarskich (18-24.01.2021r) z cenami w analogicznym okresie 2020 i ubiegłym tygodniem

Towar	CENA [zł/kg]					OBROT	
	24-1-2021	17-1-2021	19-1-2020	Zmiana tygodniowa	Zmiana roczna	Zmiana tygodniowa	Zmiana roczna
<b>skup</b>							
Kurczęta typu brojler	3,31	3,26	3,27	1,6%	1,2%	↑	↓
Indory	4,38	4,21	5,75	4,0%	-23,8%	↓	↑
Indyczki	4,47	4,22	5,58	6,0%	-19,9%	↓	↓
Kaczki typu brojler	4,37	4,37	4,38	0,0%	-0,3%	↑	↑
Tuszki kurcząt patroszonych 65% bez szyji	6,38	6,11	5,84	4,3%	9,2%	↑	↓
Tuszki kurcząt patroszonych 65% z szyjami	5,58	5,52	4,99	1,1%	11,7%	↑	↓
Ćwiartki z kurczaka	3,67	3,55	3,88	3,3%	-5,5%	↑	↓
Filety z piersi kurczaka	12,47	12,10	12,51	3,0%	-0,4%	↓	↓
Filety z piersi indyka	12,74	12,30	19,16	3,5%	-33,5%	↑	↑
Skrzydła z indyka	5,10	4,89	5,60	4,3%	-8,9%	↓	↓
Udźce z indyka	8,32	8,15	10,33	2,1%	-19,5%	↓	↑
Podudzia z indyka	5,32	4,85	5,63	9,7%	-5,5%	↓	↑

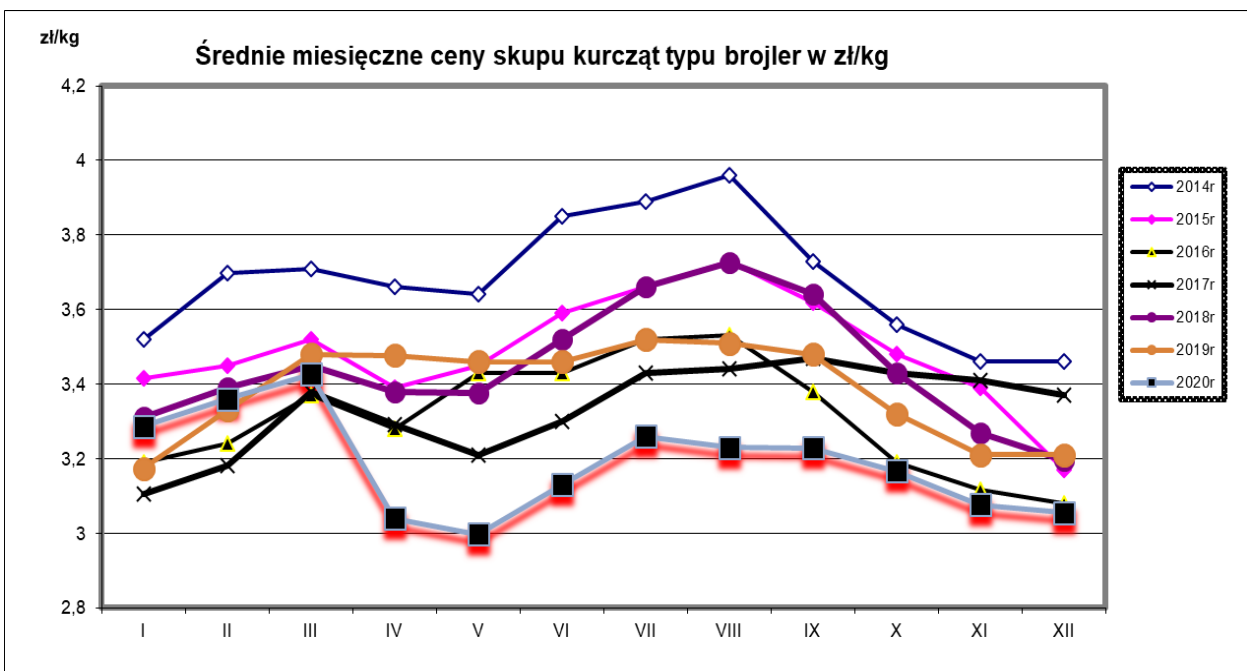

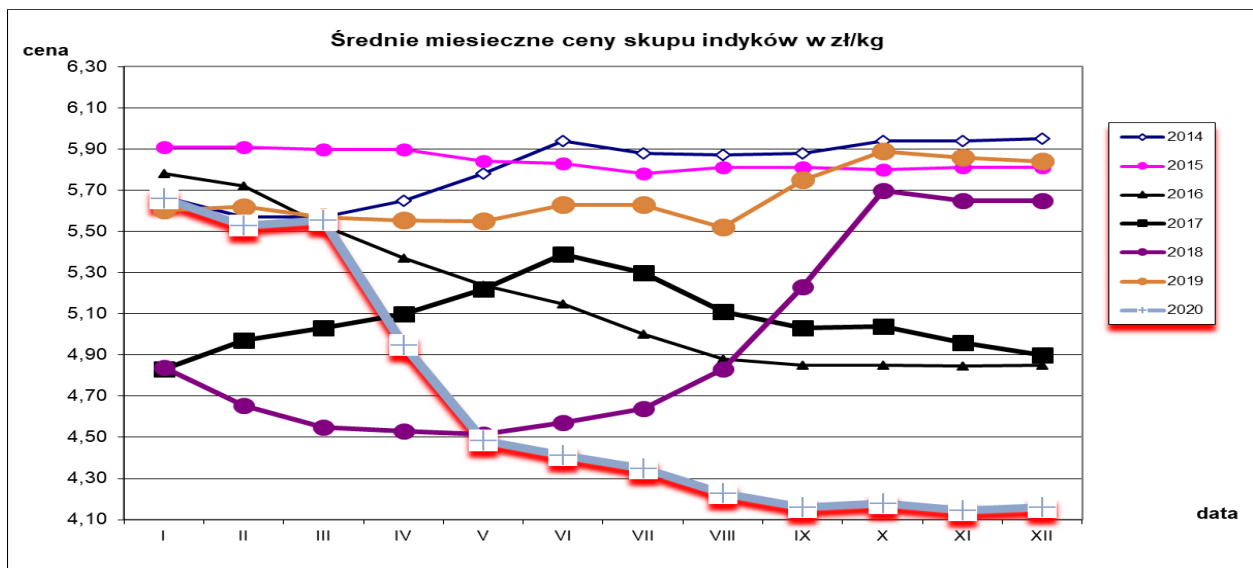

**Średnie miesięczne ceny skupu kurcząt i indyków ( typ brojler, w :**

Regiony	KURCZĘTA				
	POLSKA	Północny	Centralny	Poł-wsch	Zachodni
I 2020	3,29	3,35	3,28	3,37	3,25
II 2020	3,36	3,42	3,36	3,50	3,32
III 2020	3,43	3,47	3,42	3,63	3,39
IV 2020	3,04	3,05	3,04	2,62	3,11
V 2020	3,00	3,01	3,00	2,87	3,02
VI 2020	3,13	3,22	3,11	3,36	3,10
VII 2020	3,26	3,35	3,24	3,34	3,25
VIII 2020	3,23	3,26	3,21	3,21	3,26
IX 2020	3,23	3,24	3,21	3,23	3,26
X 2020	3,17	3,16	3,17	3,00	3,18
XI 2020	3,08	3,06	3,10	2,62	3,09
XII 2020	3,06	3,05	3,09	2,93	3,00
	INDYKI				
	POLSKA	Północny	Centralny	Poł-wsch	Zachodni
I 2020	5,66	5,57	5,64	5,72	5,85
II 2020	5,53	5,46	5,50	5,51	5,70
III 2020	5,48	5,44	5,45	5,46	5,62
IV 2020	4,95	4,85	5,04	5,05	5,06
V 2020	4,48	4,41	4,49	4,50	4,65
VI 2020	4,41	4,37	4,34	4,41	4,55
VII 2020	4,35	4,30	4,30	4,13	4,52
VIII 2020	4,23	4,20	4,21	4,13	4,32
IX 2020	4,16	4,14	4,17	4,08	4,21
X 2020	4,18	4,13	4,21	4,23	4,24
XI 2020	4,15	4,10	4,22	4,13	4,18
XII 2020	4,16	4,10	4,21	4,15	4,22

Ceny sprzedaży mięsa drobiowego na rynku KRAJOWYM za okres: 2021-01-18 - 2021-01-24

Cena [zł/tonę]

TOWAR	POLSKA			MAKROREGIONY*											
				PÓLNOCNY			CENTRALNY			POLUD-WSCHOD			ZACHODNI		
	24.01.2021	2021-01-17	Zmiana ceny [%]	24.01.2021	2021-01-17	Zmiana ceny [%]	24.01.2021	2021-01-17	Zmiana ceny [%]	24.01.2021	2021-01-17	Zmiana ceny [%]	24.01.2021	2021-01-17	Zmiana ceny [%]
tuszki kurcząt patroszonych 65% bez szczy	6 376	6 111	4,3	6 020	6 332	-4,9	5 951	5 775	3,1	--	--	--	6 717	6 455	4,1
tuszki kurcząt patroszonych 65% z szczyami	5 576	5 518	1,1	4 900	4 847	1,1	5 645	5 581	1,1	5 568	5 576	-0,1	5 420	5 606	-3,3
tuszki indyków patroszonych 73%	10 341	10 088	2,5	10 460	10 498	-0,4	8 970	8 860	1,2	--	--	--	--	--	--
ćwiartki z kurczaka	3 665	3 547	3,3	3 606	3 508	2,8	3 735	3 579	4,4	4 611	4 705	-2,0	3 579	3 494	2,4
skrzydła z kurczaka	5 866	5 621	4,3	6 594	6 730	-2,0	5 279	5 052	4,5	5 689	5 670	0,3	6 273	6 424	-2,3
filety z piersi kurczaka	12 466	12 099	3,0	12 421	11 933	4,1	12 427	12 082	2,9	12 289	13 560	-9,4	12 602	12 111	4,1
nogi z kurczaka	5 578	5 635	-1,0	4 831	4 886	-1,1	6 085	6 616	-8,0	6 020	6 150	-2,1	5 324	4 946	7,7
podudzia z kurczaka	5 340	5 151	3,7	5 117	4 868	5,1	5 371	5 161	4,1	6 541	6 489	0,8	5 308	5 276	0,6
uda z kurczaka	5 353	5 330	0,4	5 256	5 094	3,2	5 293	5 309	-0,3	6 752	6 731	0,3	5 514	5 383	2,4
filety z piersi indyka	12 737	12 304	3,5	12 618	12 222	3,2	13 310	13 210	0,8	13 452	12 570	7,0	12 427	11 959	3,9
skrzydła z indyka	5 098	4 892	4,2	5 147	4 884	5,4	4 980	4 890	1,8	5 511	4 880	12,9	4 915	4 986	-1,4
udźce z indyka	8 320	8 147	2,1	8 163	8 131	0,4	7 860	7 640	2,9	8 921	8 442	5,7	9 812	9 073	8,2
podudzia z indyka	5 317	4 849	9,6	5 392	5 045	6,9	4 900	4 530	8,2	4 591	4 078	12,6	--	--	--
wątroby z kurczaka	2 411	2 304	4,7	2 787	2 712	2,7	2 212	2 091	5,8	6 222	5 621	10,7	2 357	2 267	4,0
wątroby z indyka	4 541	4 320	5,1	4 502	4 151	8,5	4 580	4 510	1,6	4 707	4 431	6,2	4 584	4 496	1,9

Ceny sprzedaży mięsa drobiowego LUZEM na rynku KRAJOWYM za okres: 18.01.2021 - 24.01.2021

Cena [zł/tonę]

TOWAR	POLSKA			MAKROREGIONY*											
				PÓLNOCNY			CENTRALNY			POLUD-WSCHOD			ZACHODNI		
	24.01.2021	17.01.2021	Zmiana ceny [%]	24.01.2021	17.01.2021	Zmiana ceny [%]	24.01.2021	17.01.2021	Zmiana ceny [%]	24.01.2021	17.01.2021	Zmiana ceny [%]	24.01.2021	17.01.2021	Zmiana ceny [%]
tuszki kurcząt patroszonych 65% bez szczy	6 464	6 158	5,0	6 020	6 332	-4,9	6 054	5 827	3,9	--	--	--	6 717	6 455	4,1
tuszki kurcząt patroszonych 65% z szczyami	5 497	5 440	1,0	5 539	5 635	-1,7	5 508	5 424	1,5	5 603	5 538	1,2	5 301	5 425	-2,3
tuszki indyków patroszonych 73%	10 341	10 088	2,5	10 460	10 498	-0,4	8 970	8 860	1,2	--	--	--	--	--	--
ćwiartki z kurczaka	3 591	3 468	3,5	3 602	3 533	1,9	3 606	3 441	4,8	4 636	4 722	-1,8	3 555	3 456	2,9
skrzydła z kurczaka	5 915	5 622	5,2	6 757	6 863	-1,6	5 185	4 985	4,0	5 768	5 744	0,4	6 357	6 552	-3,0
filety z piersi kurczaka	12 429	12 181	2,0	12 817	11 959	7,2	12 107	12 003	0,9	12 248	13 579	-9,8	12 773	12 444	2,6
nogi z kurczaka	5 596	5 704	-1,9	4 900	4 980	-1,6	6 075	6 670	-8,9	6 020	6 150	-2,1	5 316	4 846	9,7
podudzia z kurczaka	5 057	4 774	5,9	5 359	4 897	9,4	5 063	4 741	6,8	6 637	6 583	0,8	4 839	4 703	2,9
uda z kurczaka	4 721	4 672	1,0	4 639	4 381	5,9	4 628	4 633	-0,1	5 952	5 886	1,1	5 069	4 864	4,2
filety z piersi indyka	12 596	12 189	3,3	12 373	12 031	2,8	13 310	13 210	0,8	13 452	12 570	7,0	12 427	11 959	3,9
skrzydła z indyka	5 098	4 886	4,3	5 147	4 872	5,7	4 980	4 890	1,8	5 511	4 880	12,9	4 915	4 986	-1,4
udźce z indyka	8 229	8 093	1,7	7 997	8 019	-0,3	7 860	7 640	2,9	8 921	8 442	5,7	9 812	9 073	8,2
podudzia z indyka	5 321	4 840	9,9	5 399	5 032	7,3	4 900	4 530	8,2	4 591	4 078	12,6	--	--	--
wątroby z kurczaka	2 273	2 186	4,0	2 243	2 267	-1,0	2 145	2 027	5,9	6 665	6 055	10,1	2 197	2 147	2,3
wątroby z indyka	4 456	4 271	4,3	4 332	4 004	8,2	4 580	4 510	1,6	4 707	4 431	6,2	4 584	4 496	1,9

Ceny sprzedaży mięsa drobiowego KONFEKCJA na rynku KRAJOWYM za okres: 18.01.2021 - 24.01.2021

Cena [zł/tonę]

TOWAR	POLSKA			MAKROREGIONY*											
				PÓLNOCNY			CENTRALNY			POLUD-WSCHOD			ZACHODNI		
	24.01.2021	2021-01-17	Zmiana ceny [%]	24.01.2021	2021-01-17	Zmiana ceny [%]	24.01.2021	2021-01-17	Zmiana ceny [%]	24.01.2021	2021-01-17	Zmiana ceny [%]	24.01.2021	2021-01-17	Zmiana ceny [%]
tuszki kurcząt patroszonych 65% bez szczy	--	--	--	--	--	--	--	--	--	--	--	--	--	--	--
tuszki kurcząt patroszonych 65% z szczyami	6 215	5 926	4,9	4 171	4 510	-7,5	7 497	7 361	1,9	5 436	5 753	-5,5	6 079	6 022	0,9
tuszki indyków patroszonych 73%	--	--	--	--	--	--	--	--	--	--	--	--	--	--	--
ćwiartki z kurczaka	4 665	4 342	7,5	3 681	3 266	12,7	4 870	4 719	3,2	4 434	4 532	-2,2	4 325	3 997	8,2
skrzydła z kurczaka	5 553	5 614	-1,1	5 241	5 276	-0,7	5 665	5 814	-2,6	4 625	4 635	-0,2	5 459	5 456	0,1
filety z piersi kurczaka	12 540	11 968	4,8	11 862	11 891	-0,2	13 054	12 204	7,0	13 121	13 244	-0,9	12 154	11 626	4,5
nogi z kurczaka	5 345	5 250	1,8	4 460	4 433	0,6	6 283	6 070	3,5	--	--	--	5 443	5 295	2,8
podudzia z kurczaka	5 732	5 772	-0,7	5 006	4 763	5,1	6 006	6 120	-1,9	6 221	6 163	0,9	5 608	5 475	2,4
uda z kurczaka	5 989	5 961	0,5	5 492	5 480	0,2	6 075	6 119	-0,7	8 335	8 325	0,1	5 813	5 617	3,5
filety z piersi indyka	13 380	12 880	3,9	13 380	12 880	3,9	--	--	--	--	--	--	--	--	--
skrzydła z indyka	--	--	--	--	--	--	--	--	--	--	--	--	--	--	--
udźce z indyka	--	--	--	--	--	--	--	--	--	--	--	--	--	--	--
podudzia z indyka	--	--	--	--	--	--	--	--	--	--	--	--	--	--	--
wątroby z kurczaka	--	--	--	--	--	--	4 302	4 229	1,7	3 864	3 542	9,1	3 850	3 763	2,3
wątroby z indyka	--	--	--	--	--	--	--	--	--	--	--	--	--	--	--

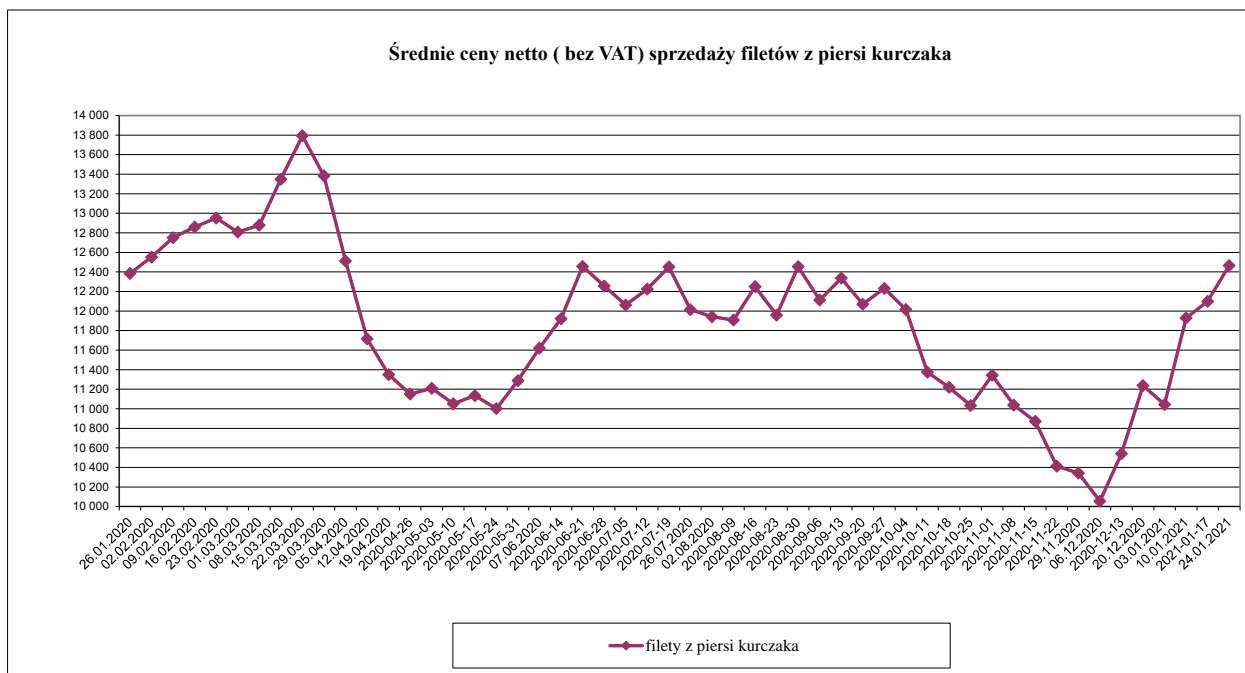
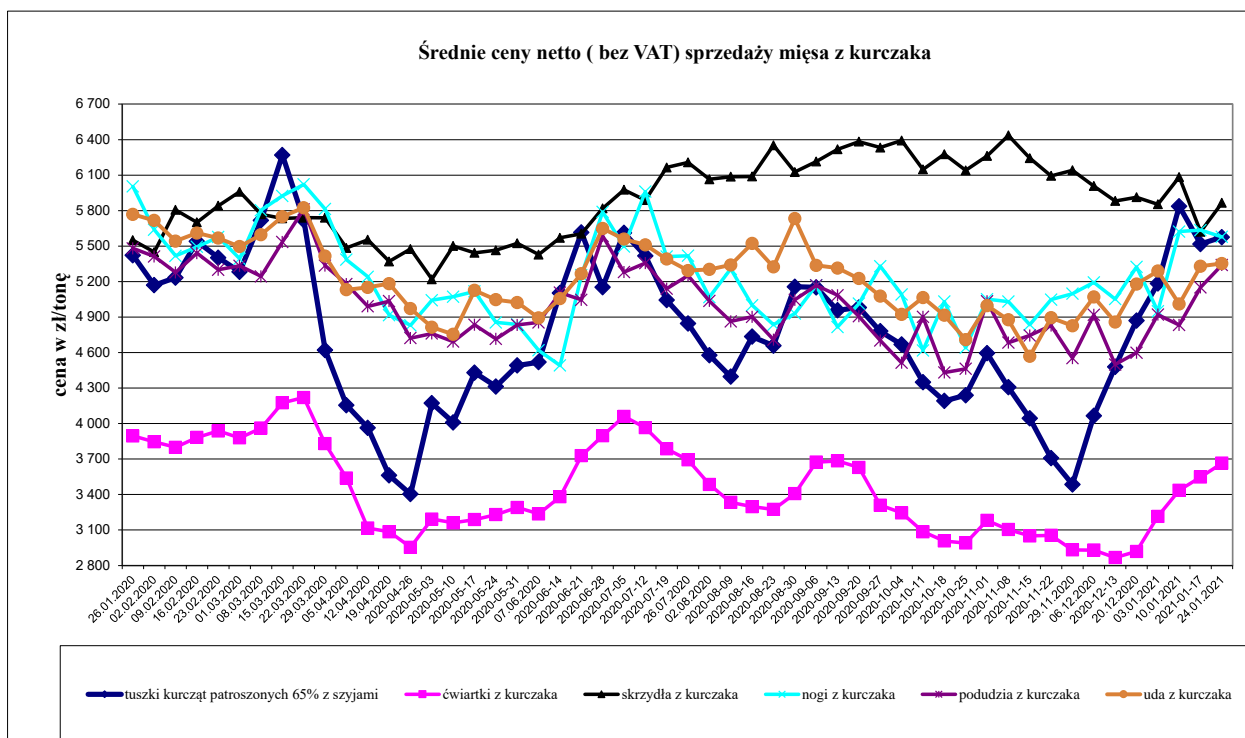

Średnie ceny netto ( bez VAT) sprzedaży mięsa z indyka

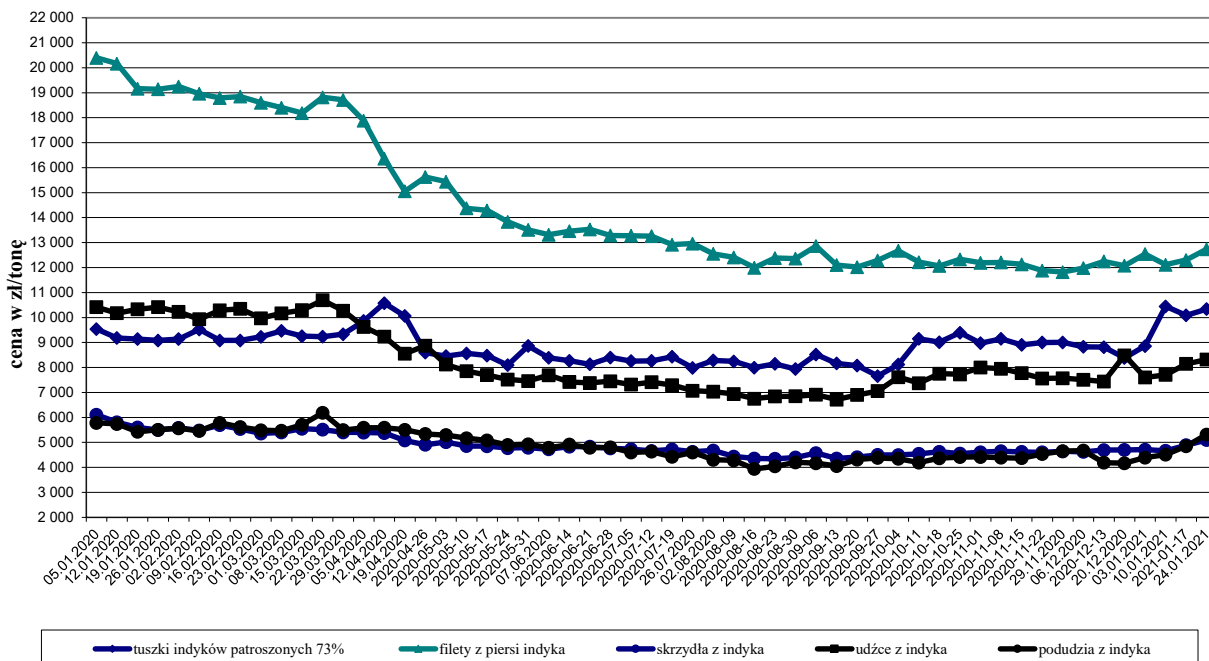

KURCZAKI					
Miesiące/ Regiony	POLSKA	Północny	Centralny	Poł-wsch	Zachodni
I 2020	5,38	5,52	5,34	5,18	5,77
II 2020	5,40	5,38	5,35	5,27	5,93
III 2020	5,56	5,74	5,45	5,75	6,11
IV 2020	3,91	4,60	3,75	3,54	4,99
V 2020	4,40	4,74	4,29	4,23	5,30
VI 2020	5,10	5,43	5,05	5,10	5,42
VII 2020	5,10	5,09	5,04	4,99	5,71
VIII 2020	4,78	4,97	4,72	4,65	5,43
IX 2020	4,97	4,97	4,91	4,71	5,58
X 2020	4,40	4,62	4,34	4,10	4,99
XI 2020	3,94	4,31	3,81	3,79	4,77
XII 2020	4,75	4,67	4,74	4,50	5,03
INDYKI					
	POLSKA	Północny	Centralny	Poł-wsch	Zachodni
I 2020	9,23	n	n	n	n
II 2020	9,18	n	n	n	n
III 2020	9,29	n	n	n	n
IV 2020	9,81	n	n	n	n
V 2020	8,52	n	n	n	n
VI 2020	8,28	n	n	n	n
VII 2020	8,25	n	n	n	n
VIII 2020	8,06	n	n	n	n
IX 2020	7,85	n	n	n	n
X 2020	9,10	n	n	n	n
XI 2020	9,02	n	n	n	n
XII 2020	8,70	n	n	n	n

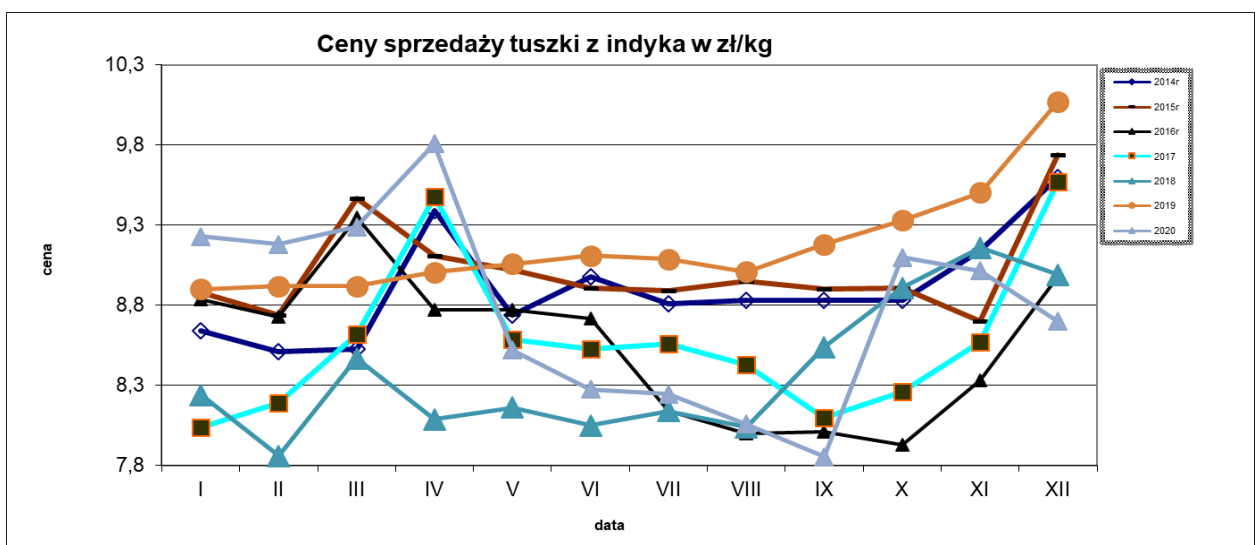
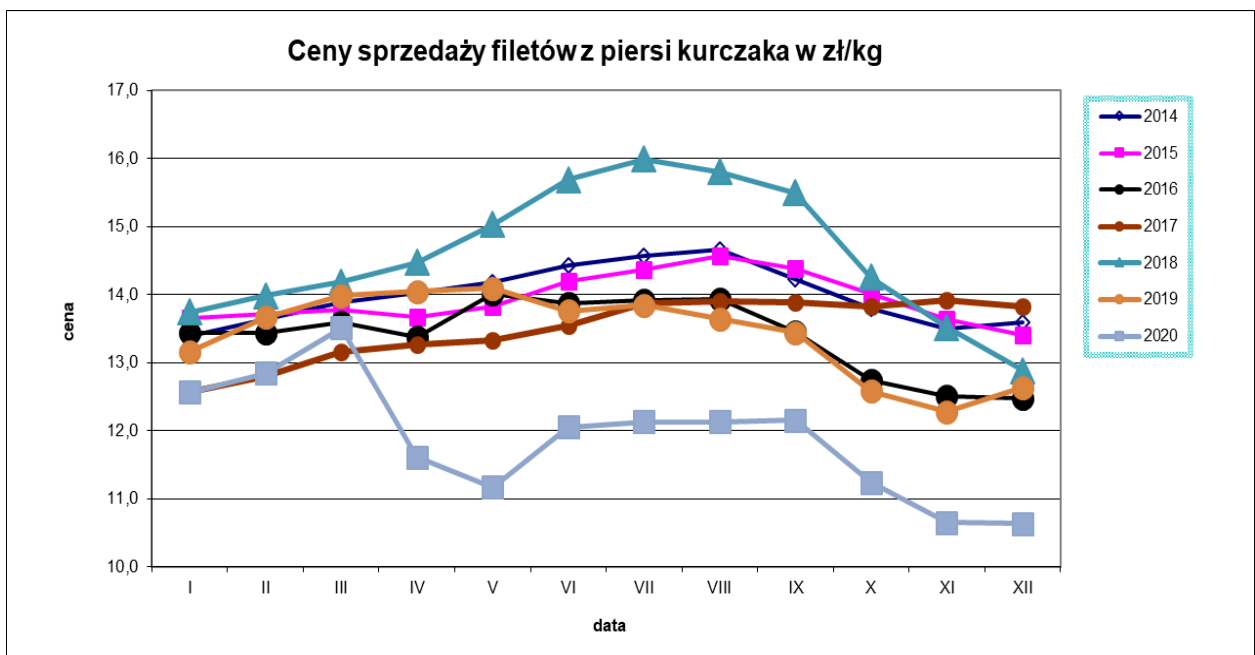
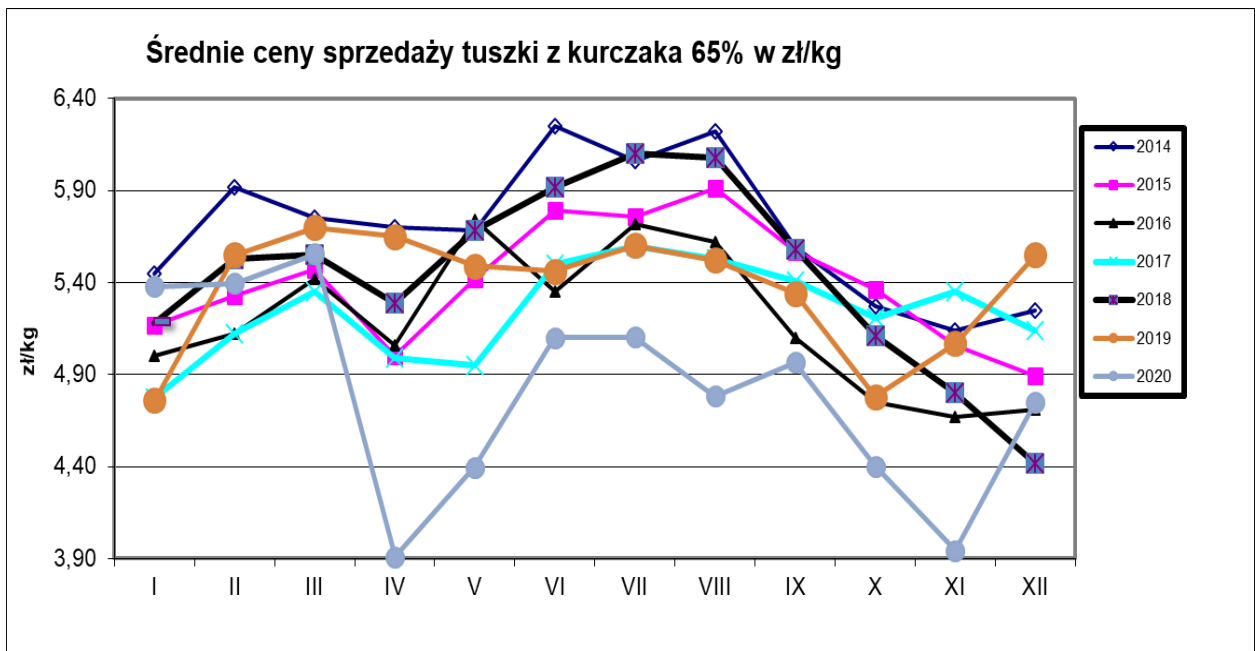

Ceny sprzedaży filetów z piersi indyka w zł/kg

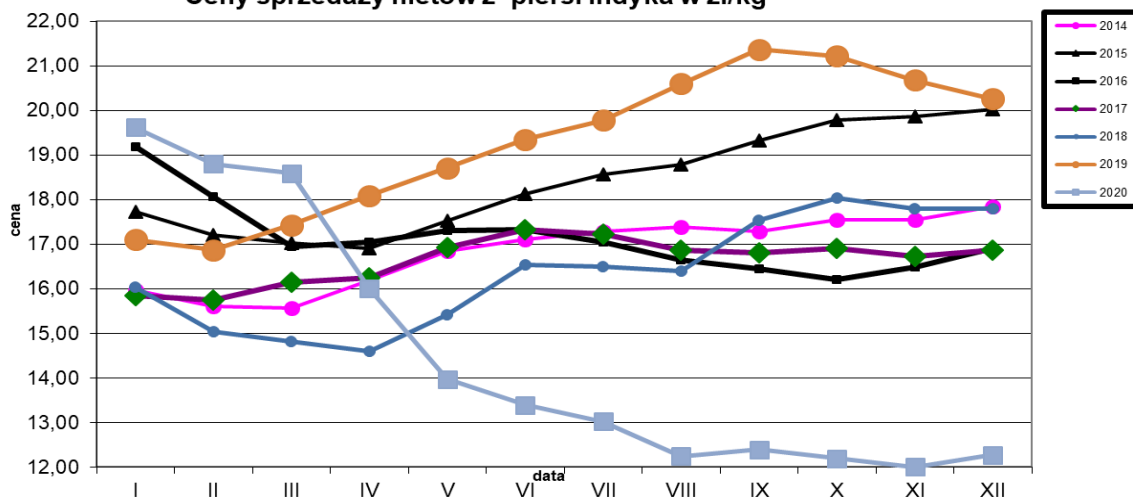

Miesięczne ceny tuszek z kurcząt (65%) w UE ( za 100kg)

By 100 kg	grudzień	styczeń	lutyc	marzec	kwiecień	maj	czerwiec	lipiec	sierpień	wrzesień	październik	listopad	grudzień	change - 1 year
Belgium EUR	155,29	162,97	166,90	168,13	149,47	148,58	156,50	160,45	155,42	158,57	142,52	129,87	146,16	-5,9%
Bulgaria EUR	147,94	154,65	158,17	155,63	153,71	147,28	140,82	144,41	137,86	139,02	145,34	143,44	142,79	-3,5%
Bulgaria BGN	289,33	302,47	309,34	304,38	300,63	288,05	275,42	282,45	269,63	271,89	284,26	280,54	279,27	-3,5%
Czechia EUR	215,85	217,68	220,99	207,74	203,97	201,57	205,32	199,62	192,47	186,99	185,27	0,00	191,83	-11,1%
Czechia CZK	5503,43	5493,54	5536,81	5490,47	5552,58	5493,66	5478,59	5301,42	5037,92	4990,36	5039,67	0,00	5046,15	-8,3%
Denmark EUR	227,98	224,67	240,89	250,60	257,28	251,49	250,27	236,32	243,40	242,83	241,05	231,97	237,24	4,1%
Denmark DKK	1703,45	1678,90	1799,79	1872,00	1920,00	1875,58	1865,70	1759,94	1812,32	1807,07	1794,06	1727,33	1765,35	3,6%
Germany EUR	289,00	289,00	289,00	289,29	288,80	288,68	288,47	288,00	288,00	288,00	287,13	287,00	285,39	-1,3%
Estonia EUR														
Ireland EUR	215,18	214,98	214,85	214,85	215,05	214,88	214,70	214,24	212,20	210,18	209,98	211,49	213,37	-0,8%
Greece EUR	201,23	201,18	200,58	200,64	200,56	196,42	192,03	195,20	197,65	197,52	197,20	194,33	195,17	-3,0%
Spain EUR	150,31	163,50	184,29	182,17	154,98	128,46	133,74	159,24	175,70	164,12	150,14	138,43	129,66	-13,7%
France EUR	230,00	230,00	230,00	231,13	230,00	230,00	224,67	220,00	220,00	220,00	220,00	220,00	220,00	-4,3%
Croatia EUR	188,89	190,72	188,65	184,99	186,27	181,97	183,54	181,09	181,89	180,28	175,93	175,14	180,16	-4,6%
Croatia HRK	1405,61	1419,48	1405,97	1399,19	1415,07	1378,13	1389,00	1364,23	1365,42	1359,57	1332,35	1324,67	1358,77	-3,3%
Italy EUR	172,18	167,54	180,73	210,00	207,83	180,24	174,67	200,56	209,03	216,92	231,52	235,92	223,21	+29,6%
Cyprus EUR	255,51	255,51	254,82	253,97	253,97	224,06	221,50	228,99	228,99	228,99	229,62	230,03	229,35	-10,2%
Lithuania EUR	154,49	147,24	150,74	151,15	152,53	150,43	148,66	146,53	145,11	143,90	148,26	138,28	142,51	-7,8%
Hungary EUR	152,29	150,33	151,47	147,58	147,41	141,83	146,59	143,81	147,74	139,99	138,29	141,08	142,19	-6,6%
Hungary HUF	50383,44	50203,89	51061,35	50878,87	52521,41	49806,48	50906,38	50570,50	51505,04	50377,17	50119,25	50790,00	51022,45	+1,3%
Malta EUR	223,75	223,75	224,01	224,76	221,58	223,19	221,25	221,25	221,25	221,25	221,01	220,00	220,00	-1,7%
Netherlands EUR	174,00	174,00	174,00	174,00	174,00	174,00	174,00	174,00	174,00	174,00	174,00	174,00	174,00	+0,0%
Austria EUR	271,25	272,86	279,46	273,57	271,54	273,21	270,30	267,02	270,29	271,29	273,23	269,70	272,54	+0,5%
Poland EUR	126,79	127,12	125,96	124,77	85,49	96,70	116,25	115,67	109,05	111,68	98,62	88,79	107,82	-15,0%
Poland PLN	541,79	540,29	538,60	550,95	388,55	437,76	517,00	515,21	479,89	498,62	447,77	399,98	482,90	-10,9%
Portugal EUR	140,42	165,58	169,93	170,19	138,03	124,55	171,20	160,03	166,16	160,17	157,19	149,27	144,00	+2,5%
Romania EUR	143,02	144,13	142,04	151,02	138,47	131,00	131,63	131,14	128,35	125,64	124,64	124,71	122,77	-14,2%
Romania RON	683,32	688,84	679,28	729,06	669,63	633,81	637,00	634,58	620,87	610,47	607,55	607,43	597,97	-12,5%
Slovenia EUR	223,47	213,34	204,06	211,57	208,22	205,87	205,10	207,71	206,24	201,59	207,74	211,25	212,45	-4,9%
Slovakia EUR	187,81	182,08	181,54	183,55	184,22	187,84	183,79	186,70	181,80	189,67	188,76	179,95	186,74	-0,6%
Finland EUR	305,31	306,17	306,39	306,44	305,36	305,94	303,91	303,96	303,16	302,72	302,26	301,90	302,22	-1,0%
Sweden EUR	238,09	250,51	252,36	243,22	249,94	243,33	255,54	260,11	264,50	267,86	247,94	238,50	262,10	+10,1%
Sweden SEK	2495,13	2640,00	2667,59	2639,61	2725,47	2581,77	2679,97	2695,84	2726,81	2789,57	2580,87	2443,77	2667,13	+6,9%
EU EUR	185,02	187,18	191,39	194,12	181,20	175,95	180,57	184,67	186,31	185,65	181,86	178,08	180,10	-2,7%

## HANDEL ZAGRANICZNY

Polski eksport, import mięsa drobiowego i podrobów (0207), drobiu żywego (0105) za I-XI 2020r (dane wstępne w trakcie weryfikacji-mogą być obarczone błędami)



**Mięso drobiowe - kod CN 0207**

**WAŻNIEJSZE KRAJE**

<b>EKSPORT</b>							
<b>I-XI 2019r</b>				<b>I-XI 2020r</b>			
<b>Kraj</b>	<b>Wartość [tys. EUR]</b>	<b>Wartość [tys. PLN]</b>	<b>Wolumen [tony]</b>	<b>Kraj</b>	<b>Wartość [tys. EUR]</b>	<b>Wartość [tys. PLN]</b>	<b>Wolumen [tony]</b>
<b>OGÓLEM</b>	<b>2 413 401</b>	<b>10 374 013</b>	<b>1 352 765</b>	<b>OGÓLEM</b>	<b>2 162 628</b>	<b>9 556 963</b>	<b>1 363 835</b>
Niemcy	527 885	2 269 558	208 341	Niemcy	473 223	2 089 765	226 385
Wielka Brytania	321 821	1 383 425	112 260	Wielka Brytania	300 378	1 328 359	123 354
Francja	193 748	832 935	85 228	Francja	200 150	885 072	95 052
Holandia	183 103	786 825	110 001	Holandia	159 561	704 903	115 027
Republika Czeska	145 397	624 938	73 023	Republika Czeska	133 157	588 099	76 683
Słowacja	102 658	441 088	62 078	Hiszpania	100 050	440 893	42 360
Hiszpania	99 053	425 665	34 024	Słowacja	81 021	357 344	48 756
Belgia	79 963	343 613	38 002	Belgia	60 570	267 177	31 335
Węgry	52 750	226 721	29 483	Rumunia	53 593	236 926	43 239
Litwa	52 297	224 747	34 499	Litwa	47 420	209 288	35 122
Austria	51 603	221 836	17 541	Węgry	44 748	197 641	26 633
Bulgaria	50 913	218 781	46 042	Hongkong	44 120	195 083	32 043
Chiny	44 658	192 093	22 678	Ghana	40 903	181 722	53 566
Irlandia	43 807	188 317	13 287	Irlandia	32 887	145 185	12 360
Republika Południ	42 080	180 839	46 742	Austria	31 732	139 807	14 162
Hongkong	40 740	175 309	31 822	Kongo (d.Zair)	27 270	121 397	32 779

dane wstępne

**Mięso drobiowe - kod CN 0207**

**WAŻNIEJSZE KRAJE**

<b>IMPORT</b>							
<b>I-XI 2019r</b>				<b>I-XI 2020r</b>			
<b>Kraj</b>	<b>Wartość [tys. EUR]</b>	<b>Wartość [tys. PLN]</b>	<b>Wolumen [tony]</b>	<b>Kraj</b>	<b>Wartość [tys. EUR]</b>	<b>Wartość [tys. PLN]</b>	<b>Wolumen [tony]</b>
<b>OGÓLEM</b>	<b>117 463</b>	<b>504 769</b>	<b>82 792</b>	<b>OGÓLEM</b>	<b>63 240</b>	<b>279 082</b>	<b>53 846</b>
Ukraina	37 283	160 194	26 366	Niemcy	23 230	102 108	20 423
Niemcy	37 013	159 087	19 987	Wielka Brytania	11 832	52 412	7 317
Wielka Brytania	13 519	58 097	7 948	Ukraina	8 066	35 743	5 194
Węgry	6 164	26 503	4 449	Włochy	4 319	19 105	4 088
Holandia	5 765	24 796	6 315	Holandia	3 266	14 443	2 527
Włochy	3 975	17 091	3 609	Szwecja	2 961	12 993	2 731
Słowacja	2 770	11 894	8 060	Węgry	2 960	13 054	3 779
Francja	1 993	8 557	655	Francja	2 155	9 548	1 531
Dania	1 889	8 112	1 236	Dania	1 871	8 309	3 050
Austria	1 444	6 187	372	Belgia	719	3 177	1 113
Hiszpania	1 435	6 145	712	Słowacja	411	1 825	1 024
Rumunia	1 354	5 808	574	Republika Czeska	265	1 162	181
Belgia	884	3 778	566	Brazylia	252	1 115	120
Szwecja	797	3 455	748	Litwa	173	753	103
Litwa	304	1 310	277	Tajlandia	169	728	54
Finlandia	287	1 232	349	Irlandia	107	465	118

dane wstępne

**drób żywy - kod CN 0105**

**WAŻNIEJSZE KRAJE**

<b>EKSPORT</b>							
<b>I-XI 2019r</b>				<b>I-XI 2020r</b>			
Kraj	Wartość [tys. EUR]	Wartość [tys. PLN]	Wolumen [tony]	Kraj	Wartość [tys. EUR]	Wartość [tys. PLN]	Wolumen [tony]
<b>OGÓLEM</b>	<b>75 175</b>	<b>323 276</b>	<b>32 193</b>	<b>OGÓLEM</b>	<b>61 734</b>	<b>273 165</b>	<b>30 257</b>
Niemcy	36 819	158 334	27 400	Niemcy	33 968	150 262	24 551
Ukraina	13 880	59 641	1 645	Ukraina	17 541	77 663	2 157
Chiny	9 341	40 247	24	Holandia	2 520	11 176	2 756
Białoruś	6 732	28 930	700	Białoruś	2 272	10 057	243
Holandia	2 298	9 876	1 969	Rosja	1 082	4 729	26
Słowacja	1 251	5 382	165	Litwa	955	4 246	31
Litwa	881	3 789	93	Słowacja	862	3 749	114
Rosja	773	3 330	19	Rumunia	713	3 163	92
Węgry	737	3 165	31	Łotwa	513	2 298	158
Pakistan	545	2 350	2	Grecja	507	2 276	76
Republika Czeska	425	1 825	19	Republika Czeska	490	2 157	44
Grecja	358	1 531	70	Egipt	310	1 385	8

*dane wstępne*

**drób żywy - kod CN 0105**

**WAŻNIEJSZE KRAJE**

<b>IMPORT</b>							
<b>I-XI 2019r</b>				<b>I-XI 2020r</b>			
Kraj	Wartość [tys. EUR]	Wartość [tys. PLN]	Wolumen [tony]	Kraj	Wartość [tys. EUR]	Wartość [tys. PLN]	Wolumen [tony]
<b>OGÓLEM</b>	<b>151 602</b>	<b>651 389</b>	<b>107 065</b>	<b>OGÓLEM</b>	<b>139 238</b>	<b>615 198</b>	<b>103 251</b>
Holandia	32 615	140 036	20 411	Niemcy	30 702	135 618	10 117
Niemcy	29 130	125 184	11 405	Holandia	26 631	118 052	19 336
Węgry	26 028	111 794	22 970	Węgry	18 788	83 154	22 072
Republika Czeska	20 969	90 083	17 723	Republika Czeska	17 602	77 882	15 869
Słowacja	13 014	55 967	20 297	Słowacja	10 768	47 489	18 895
Dania	9 117	39 212	935	Dania	8 707	38 407	931
Austria	6 911	29 700	720	Wielka Brytania	7 887	34 699	627
Litwa	4 239	18 211	6 897	Austria	7 509	33 134	433
Francja	4 141	17 776	823	Włochy	3 131	13 696	4 764
Wielka Brytania	2 048	8 864	19	Francja	3 117	13 695	1 832
Szwecja	1 205	5 180	15	Litwa	2 791	12 326	4 040
Łotwa	800	3 438	2 851	Łotwa	686	3 031	2 370
Włochy	531	2 280	1 137	Szwecja	278	1 198	208
Stany Zjednoczone A	161	684	1	Portugalia	224	999	359

*dane wstępne*

**\* - Dane wstępne**

Źródło: Ministerstwo Finansów

wykonała M. Czczeko

Biuletyn „Rynek mięsa drobiowego” ukazuje się w każdy czwartek o godz. 13<sup>00</sup>.

**Wydawca:**

Ministerstwo Rolnictwa i Rozwoju Wsi, Departament Rynków Rolnych

ul. Wspólna 30

00-930 Warszawa

tel. (022) 623-16-06

fax (022) 623-27-06

Internet: [strona ZSRiR](#)

**Autor:**

Małgorzata Czeczko, tel. (022) 623-16-06; E-mail: [Malgorzata.Czeczko@minrol.gov.pl](mailto:Malgorzata.Czeczko@minrol.gov.pl)

**Warunki otrzymywania biuletynu:**

Biuletyn udostępniany jest wszystkim zainteresowanym bezpłatnie.