

Opinia numer: 1314E032023

z dnia: 2023/03/30

Wykonawca opinii : Expert-Wyceny Sp z o.o.

Zleceniodawca: Agencja Restrukturyzacji i Mododernizacji Rolnictwa O/Łódź

Adres: Al. Piłsudskiego 84, 92-202 Łódź

Zlec. pismo, znak: BOR05.2305.39.2023.MS

z dnia: 2023/03/20

Zadanie: Określenie wartości rynkowej pojazdu

PODSTAWA OPINII

1. Oględziny pojazdu wykonane osobiście w dniu 24.03.2023r., na parkingu Zleceniodawcy.
2. Podczas oględzin uczestniczyli wyznaczeni pracownicy.
3. Wycena sporządzona na podstawie danych z branżowych stron internetowych oraz z oprogramowania Info-Expert.
4. Wycena sporządzona w oparciu m.in o Instrukcję określania wartości pojazdów nr 1/2016 wydanej SRTSiRD.
5. Kalkulacja kosztów naprawy wykonana za pomocą programu Audatex.
6. Dowód rejestracyjny pojazdu.
7. Informacje i dokumentację pojazdu wraz z historią eksploatacji.
8. Doświadczenia własnego

DANE IDENTYFIKACYJNE POJAZDU

Dane: [O] III-2023

Marka: SUZUKI

Rok produkcji: 2010

Model: SX4 VVT MR`10 E5

Wersja: Comfort 4WD

Nr rejestracyjny: WI 5883N

Rodzaj pojazdu: Samochód osobowy

VIN: TSMEYB21S00519576



Nr INFO-EKSPERT

036-00597

Data pierwszej rejestracji

2010/11/04

Data ważności badania technicznego

2023/10/28

Wskazanie drogomierza

264243 km

Okres eksploatacji pojazdu (10/11/04-23/03/23)

149 mies.

Kolor powłoki lakierowej, (rodzaj lakieru)

srebrny 2-warstwowy z efektem metalicznym

Dop. masa całk.

1685 kg

Rodzaj nadwozia

hatchback 5 drzwiowy

Oznaczenie silnika	M16A
Jednostka napędowa	z zapłonem iskrowym (wtrysk)
Pojemność / Moc silnika	1586 ccm / 88kW (120KM)
Liczba cylindrów / Układ cylindrów / Liczba zaworów	4 / rzędowy / 16
Rodzaj skrzyni biegów	manualna
Rodzaj napędu	4WD (4x4)

Wartość rynkowa brutto wyżej zidentyfikowanego pojazdu, określona na dzień 23 marca 2023 roku wynosi:

15700 PLN w tym VAT (23,0%) **2935,77 PLN**

ZAŁĄCZNIKI

- 1 Wycena wartości - druk podstawowy
- 2 Opis powłoki lakierowej
- 3 Dokumentacja fotograficzna
- 4 Kalkulacja DAT - Naprawa konieczna (bieżąca)
- 5 Wycena wartości - arkusz kontrolny

Wykonawca opinii : Expert-Wyceny Sp z o.o.

Zleceniodawca: Agencja Restrukturyzacji i Mododernizacji Rolnictwa O/Łódź

Adres: Al. Piłsudskiego 84, 92-202 Łódź

Zlec. pismo, znak: BOR05.2305.39.2023.MS

z dnia: 2023/03/20

Zadanie: Określenie wartości rynkowej pojazdu

DANE IDENTYFIKACYJNE POJAZDU

Dane: [O] III-2023

Marka: SUZUKI

Rok produkcji: 2010

Model: SX4 VVT MR`10 E5

Wersja: Comfort 4WD

Nr rejestracyjny: WI 5883N

Rodzaj pojazdu: Samochód osobowy

VIN: TSMEYB21S00519576

Nr INFO-EKSPERT	036-00597
Data pierwszej rejestracji	2010/11/04
Data ważności badania technicznego	2023/10/28
Wskazanie drogomierza	264243 km
Okres eksploatacji pojazdu (10/11/04-23/03/23)	149 mies.
Kolor powłoki lakierowej, (rodzaj lakieru)	srebrny 2-warstwowy z efektem metalicznym
Dop. masa całkow.	1685 kg
Rodzaj nadwozia	hatchback 5 drzwiowy
Oznaczenie silnika	M16A
Jednostka napędowa	z zapłonem iskrowym (wtrysk)
Pojemność / Moc silnika	1586 ccm / 88kW (120KM)
Liczba cylindrów / Układ cylindrów / Liczba zaworów	4 / rzędowy / 16
Rodzaj skrzyni biegów	manualna
Rodzaj napędu	4WD (4x4)

WYPOSAŻENIE STANDARDOWE (2010.04-2010.12)

Lp.	Nazwa elementu wyposażenia	Lp.	Nazwa elementu wyposażenia
1	ABS - system zapobiegający blokowaniu kół	13	Poduszka powietrzna pasażera
2	Filtr p/pyłkowy	14	Radioodtwarzacz CD + MP3
3	Fotel kierowcy z regulacją wysokości	15	Sterowanie radiem w kierownicy
4	Głośniki 8 szt.	16	System dystrybucji siły hamowania elektroniczny EBD
5	Immobilizer	17	System wspomagania nagłego hamowania
6	Klimatyzacja	18	Szyby atermiczne
7	Kolumna kierownicy regulowana	19	Szyby przednie regulowane elektrycznie
8	Komputer pokładowy	20	Światła z regulacją kąta pochylenia elektryczną
9	Lusterka zewnętrzne regulowane elektrycznie	21	Światło dodatkowe STOP
10	Lusterka zewnętrzne w kolorze nadwozia	22	Wspomaganie układu kierowniczego zmienne
11	Obrotomierz	23	Zaglówki siedzeń tylnych 3 szt.
12	Poduszka powietrzna kierowcy	24	Zamek centralny zdalnie sterowany
Lp.	Nazwa pakietu / elementu pakietu wyposażenia standardowego		
1	Siedzenia tylne dzielone i składane 60/40 Siedzenia tylne dzielone Siedzenia tylne składane		
2	Wycieraczka i spryskiwacz tylnej szyby Spryskiwacz szyby tylnej Wycieraczka szyby tylnej		

WYPOSAŻENIE DODATKOWE

Lp.	Nazwa elementu wyposażenia	Wartość [PLN]
1	+Opony Matador Nordica 205/60 R16 wys. bieżnika 6mm	115

OPIS ZAMONTOWANEGO W POJEŹDZIE OGUMIENIA

Koło	Marka, typ	Bieżnik [mm]	Zużycie [%]
Przednie lewe:	DEBICA 205/60 R16 92H PRESTO HP TL	7,0	34
Przednie prawe:	DEBICA 205/60 R16 92H PRESTO HP TL	7,0	34

Tylnie lewe:	DĘBICA 205/60 R16 92H	PRESTO HP TL	8,0	22
Tylnie prawe:	DĘBICA 205/60 R16 92H	PRESTO HP TL	8,0	22

STAN TECHNICZNY POJAZDU

Oględziny przedmiotowego pojazdu dokonano w warunkach parkingowych. Identyfikacji pojazdu dokonano z natury na podstawie ujawnionych numerów nadwozia oraz na wklejce identyfikacyjnej potwierdzonej zapisami w dokumencie własności.

Silnik - W czasie oględzin pojazd uruchomiony, rozruch średni, praca równomierna w różnych zakresach prędkości obrotowej. W możliwym zakresie do weryfikacji wycieków nie stwierdzono. Zalecana weryfikacja w warunkach warsztatowych i/lub stacji diagnostycznej.

Nadwozie:

- okładzina zderzaka przód pęknięta, krata zderzaka środkowa odkształcona,
- tablica rejestracyjna silnie przetarta,
- listwa błotnika przedniego przetarta oraz prowizoryczne mocowanie,
- błotnik przedni lewy - miejscowe wgnioty,
- lusterko przednie lewe - pęknięta obudowa,
- listawa zderzaka tył - prowizoryczne mocowanie,
- poszycia drzwi przednich i tylnych po obu stronach liczne przetarcia warstwy wierzchniej materiału lakierniczego,
- poszycia błotników przednich i tylnych po obu stronach liczne przetarcia warstwy wierzchniej materiału lakierniczego,
- błotnik tylny prawy w części dolnej z postępującą korozją, lekko wgięty
- pokrywa tylna niewielkie ślady korozji,
- listwa błotnik tylnego prawego - przetarta odkształcona, prowizorycznie mocowana,
- listwy ochronne błotników - miejscowo oddzielają się od błotników, miejscowo złe spasowanie,
- listwa progu prawego - oddzieliła się od progu,
- okładzina zderzaka tył - nieznaczne odpryski materiału lakierniczego,

Wnętrze pojazdu:

- ślady zużycia eksploatacyjnego adekwatnego do przebiegu i sposobu eksploatacji, zanieczyszczona tapicerka siedzeń, deska rozdzielcza - widoczne przetarcia, podsufitówka ze śladami zabrudzeń,

Zawieszenie i układ kierowniczy - z zewnętrznych oględzin w możliwym zakresie do sprawdzenia braków nie stwierdzono, brak możliwości weryfikacji stanu technicznego poszczególnych składowych. Zalecana weryfikacja w warunkach warsztatowych i/lub stacji diagnostycznej.

Układ napędowy - z zewnętrznych oględzin w możliwym zakresie do sprawdzenia braków nie stwierdzono, brak możliwości weryfikacji stanu technicznego poszczególnych składowych, w możliwym zakresie do sprawdzenia wycieków nie stwierdzono. Zalecana weryfikacja w warunkach warsztatowych i/lub stacji diagnostycznej.

Układ hamulcowy - z zewnętrznych oględzin w możliwym zakresie do sprawdzenia braków nie stwierdzono, brak możliwości weryfikacji stanu technicznego poszczególnych składowych. Tarcze hamulcowe przednie i tylne w niedługim czasie kwalifikują się do wymiany. Hamulec ręczny bardzo słaby. Zalecana weryfikacja w warunkach warsztatowych i/lub stacji diagnostycznej.

Pojazd kilka miesięcy wyłączony z eksploatacji, garazowany.

KOREKTY

WARTOŚĆ BAZOWA BRUTTO (154 mies.)	22 750 PLN
KOREKTA ZA WYPOSAŻENIE DODATKOWE	115 PLN

Wyposażenie pojazdu powoduje powiększenie wartości pojazdu, gdy jest wyposażeniem ponadstandardowym oraz jest sprawne, czyli zdolne do spełnienia swojej funkcji. Wielkość korekty wartości bazowej, związanej z wyposażeniem dodatkowym pojazdu została określona na podstawie udziału tego wyposażenia w wartości standardowo wyposażonego nowego pojazdu z uwzględnieniem amortyzacji pojazdu i zwiększonej amortyzacji jego wyposażenia.

KOREKTA ZA PIERWSZĄ REJESTRACJĘ	638 PLN
---------------------------------	---------

Korekta uwzględnia wpływ daty pierwszej rejestracji pojazdu (pierwszego dopuszczenia do ruchu po zakupieniu pojazdu nowego) na jego wartość. Przyjmuje się, że pojazd bazowy został zarejestrowany po raz pierwszy 2010/05/15. Pojazd wyceniany został zarejestrowany 6

miesiący później, zatem jego okres eksploatacji jest krótszy od okresu eksploatacji pojazdu bazowego i stąd wynika dodatnia korekta wartości.

KOREKTA ZA PRZEBIEG - 3 443 PLN

Korekta uwzględnia wpływ przebiegu pojazdu na jego wartość. Wartość bazowa (skorygowana o wpływ pierwszej rejestracji) została określona dla przebiegu normatywnego 191 000 km. Zweryfikowany przebieg wycenianego pojazdu jest większy od normatywnego o 73 243 km. Powoduje to zastosowanie korekty wartości w wysokości -14,65%.

KOREKTA ZA OGUMIENIE 325 PLN

Korekta uwzględnia wpływ stanu ogumienia na wartość pojazdu. Zużycie poszczególnych opon zostało określone z uwzględnieniem zmierzonej wysokości ich bieżnika. Punktem odniesienia jest ogumienie o zużyciu 50%.

KOREKTY RÓŻNE - 4 692 PLN

W tym:	[%]	Wart. [PLN]
Stan utrzymania i dbałość o pojazd	-3,0	- 601

Stan utrzymania i dbałość o pojazd mogą mieć wpływ na wartość rynkową pojazdu w przypadku, gdy stan wycenianego pojazdu istotnie odbiega od dobrego, odpowiedniego dla danego okresu eksploatacji i przebiegu. Stwierdzony ponadprzeciętnie dobry stan świadczący o wyjątkowej dbałości o pojazd może stanowić podstawę korekty dodatniej wartości, stan gorszy od typowego dobrego - podstawę do korekty ujemnej.
W pojeździe stwierdzono: zabrudzenie tapicerki siedzeń nadwozia, zabrudzone wykładziny wnętrza nadwozia, liczne zarysowania powłoki lakierowej nadwozia.

Korekta ze względu na serwisowanie pojazdu	5,0	1 002
--	-----	-------

Zdecydowanie chętniej kupowane są pojazdy o udokumentowanym stanie technicznym, potwierdzonym książką serwisową przeglądów technicznych i napraw. W praktyce użytkowania samochodów w Polsce wykonywanie przeglądów okresowych w sieci serwisowej producenta jest stosowane w początkowym okresie, zwykle nie przekraczającym 5 lat. Brak dokumentacji serwisowej szczególnie w pierwszych latach użytkowania pojazdu może być powodem stosowania korekty ujemnej a regularne wykonywanie przeglądów starszych pojazdów udokumentowane w książce serwisowej lub rachunkami i potwierdzone dobrym stanem technicznym pojazdu korekty dodatniej.
Udokumentowana historia pojazdu

Konieczne naprawy pojazdu	-25,4	-5 093
---------------------------	-------	--------

Konieczność wykonania naprawy wycenianego pojazdu jest podstawą do obniżenia jego wartości w stosunku do wartości pojazdu sprawnego. O wielkości korekty decyduje koszt naprawy przywracającej pojazd do stanu technicznego odpowiedniego do okresu użytkowania pojazdu, jego przebiegu i ogólnego stanu technicznego.

Wartość rynkowa brutto wyżej zidentyfikowanego pojazdu, określona na dzień 23 marca 2023 roku wynosi:

15700 PLN

(słownie: piętnaście tysięcy siedemset złotych)

w tym VAT (23,0%) 2935,77 PLN

Wartość określono na podstawie:

- notowań wartości rynkowych z bazy pojazdów "Komputerowego Systemu INFO-EKSPERT" na III - 2023 zaakceptowanych przez wykonawcę opinii,
- korekt mających wpływ na wartość pojazdu.

Wartości określono na podstawie:

- notowań wartości rynkowych ustalonych przez wykonawcę opinii,
- korekt mających wpływ na wartość pojazdu,
- analizy zbywalności pojazdu uszkodzonego.
- Wartość przedmiotu wyceny została sporządzona na dzień wykonania oględzin,
- Rzeczoznawca nie bierze odpowiedzialności za wady ukryte (prawne i fizyczne) oraz ewentualne skutki wynikające z dalszego użytkowania przedmiotu zlecenia a także za skutki wykorzystania samej wyceny.
- Wykonawca wyceny nie ponosi odpowiedzialności za ewentualne wady wyceny powstałe z oparcia się na stanie przedmiotu wyceny, wynikającym z przedstawionych mu przez zleceniodawcę informacji, jeśli było brak podstaw do kwestionowania ich zgodności ze stanem rzeczywistym przez wykonawcę lub było niemożliwe bądź utrudnione.
- Niniejsza wycena nie jest ekspertyzą stanu technicznego oraz autentyczności numerów identyfikacyjnych i za taką nie może być uznawana.
- Rzeczoznawca nie ponosi odpowiedzialności za autentyczność przedstawionych dokumentów.
- Nie badano tytułu prawnego wycenianego pojazdu i ewentualnego istnienia ograniczonych praw rzeczowych przedmiotu wyceny.
- Niniejsza wycena nie może być traktowana jako gwarancja sprzedaży za oszacowaną wartość pojazdów.
- Przedmiotowa wycena wraz z niniejszym załącznikiem stanowi integralną całość. Sam załącznik ani sama wycena nie mogą być interpretowane oddzielnie.
- Wycenę sporządzono bezstronnie zgodnie z najlepszą wiedzą i sumieniem rzeczoznawcy w ilości szt. 1.

ARKUSZ BADANIA POWŁOKI LAKIEROWEJ

do opinii nr: 1314E032023

z dnia: 2023/03/30

Wykonawca opinii : Expert-Wyceny Sp z o.o.

Zleceniodawca: Agencja Restrukturyzacji i Modernizacji Rolnictwa O/Łódź

Adres: Al. Piłsudskiego 84, 92-202 Łódź

Zlec. pismo, znak: BOR05.2305.39.2023.MS

z dnia: 2023/03/20

Zadanie: Określenie wartości rynkowej pojazdu

DANE IDENTYFIKACYJNE POJAZDU

Dane: [O] III-2023

Marka: SUZUKI

Rok produkcji: 2010

Model: SX4 VVT MR`10 E5

Wersja: Comfort 4WD

Nr rejestracyjny: WI 5883N

Rodzaj pojazdu: Samochód osobowy

OPIS POWŁOKI LAKIEROWEJ

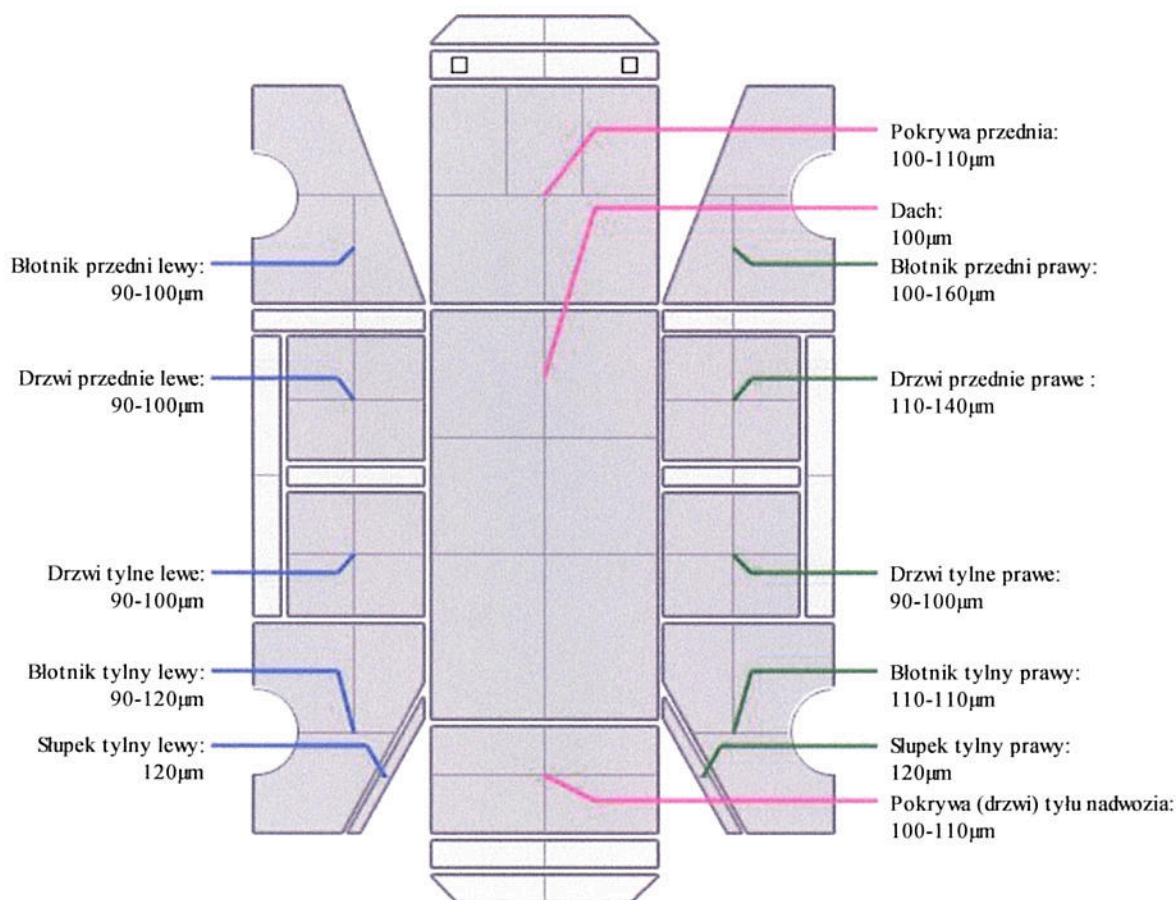

DOKUMENTACJA FOTOGRAFICZNA

do opinii nr: 1314E032023

z dnia: 2023/03/30

DANE IDENTYFIKACYJNE POJAZDU

Dane: [O] III-2023

Marka: SUZUKI

Rok produkcji: 2010

Model: SX4 VVT MR`10 E5

Wersja: Comfort 4WD

Nr rejestracyjny: WI 5883N

Rodzaj pojazdu: Samochód osobowy



IMG_20230323_101953



IMG_20230323_101957



IMG_20230323_102002



IMG_20230323_102006



IMG_20230323_102010



IMG_20230323_102014



IMG_20230323_102018



IMG_20230323_102022



IMG_20230323_102028



IMG_20230323_102033



IMG_20230323_102035



IMG_20230323_102037



IMG_20230323_102046

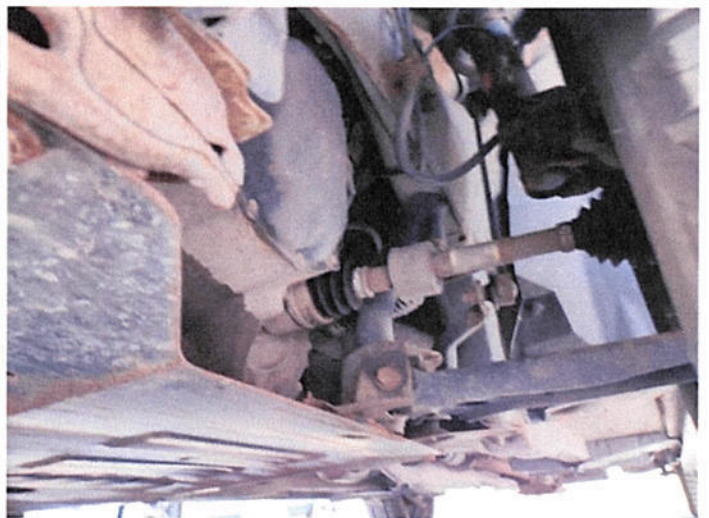

IMG_20230323_102048

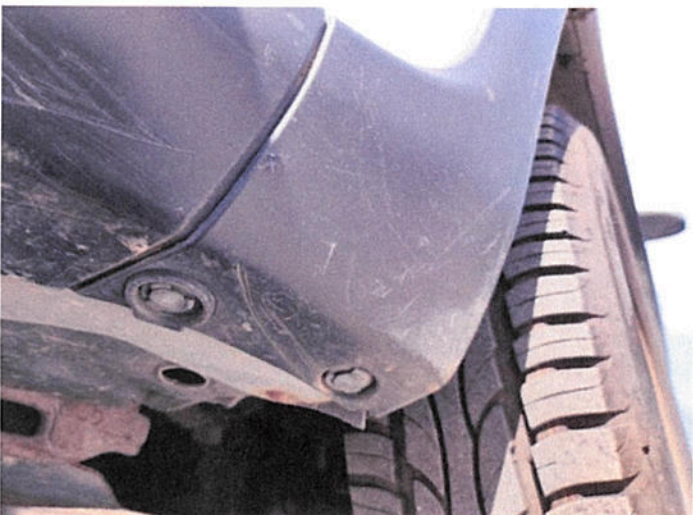

IMG_20230323_102051



IMG_20230323_102102



IMG_20230323_102111



IMG_20230323_102113



IMG_20230323_102123



IMG_20230323_102135



IMG_20230323_102148



IMG_20230323_102153



IMG_20230323_102156

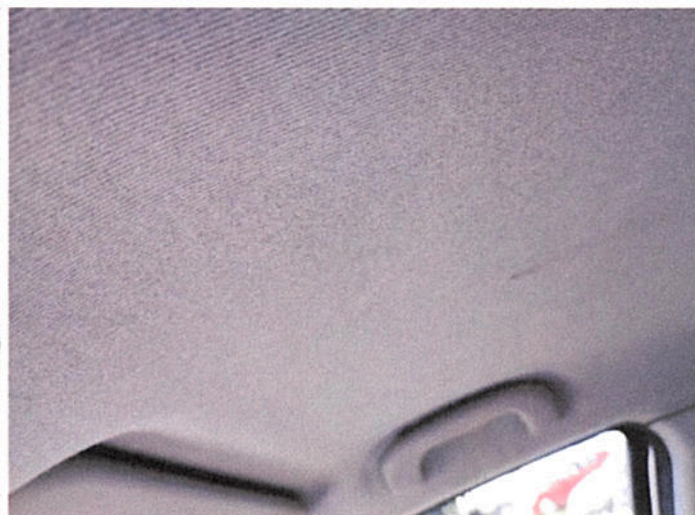

IMG_20230323_102159



IMG_20230323_102206

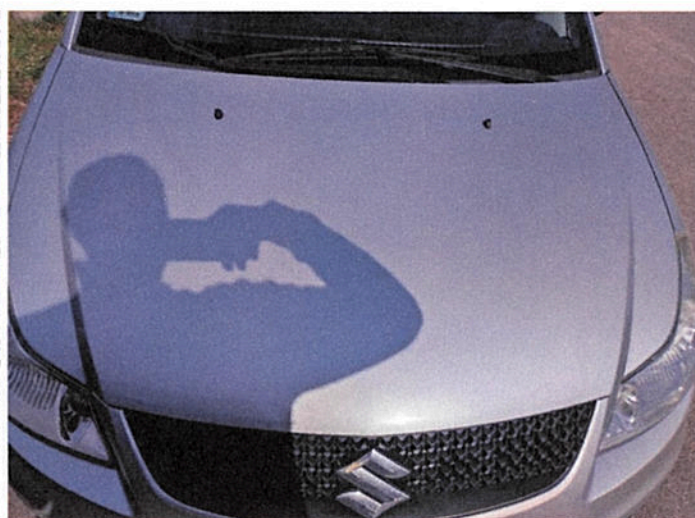

IMG_20230323_102235

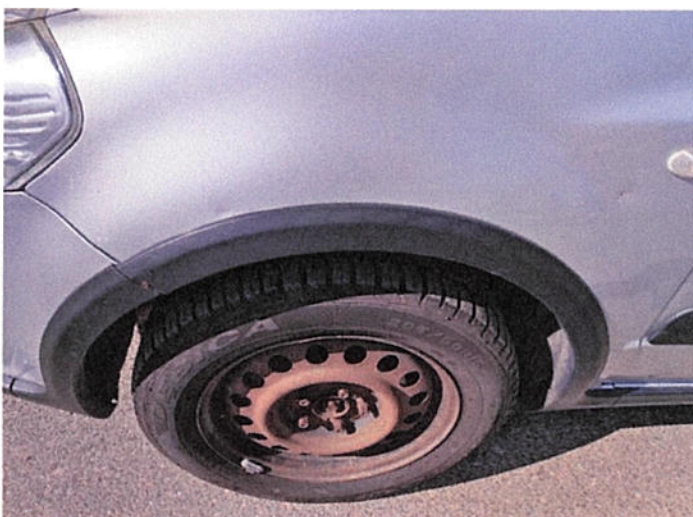

IMG_20230323_102305

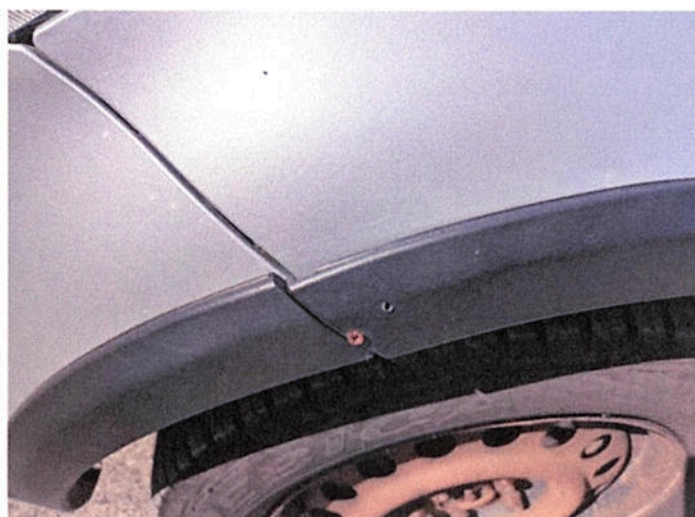

IMG_20230323_102307

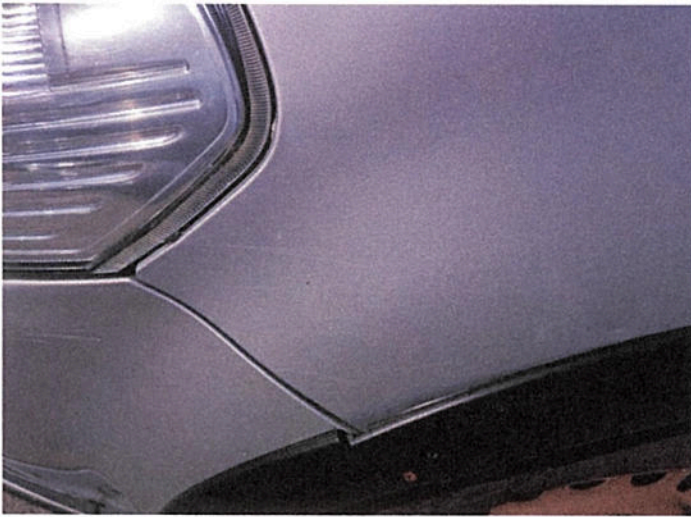

IMG_20230323_102310



IMG_20230323_102313



IMG_20230323_102326



IMG_20230323_102332



IMG_20230323_102339



IMG_20230323_102341



IMG_20230323_102412



IMG_20230323_102416



IMG_20230323_102426



IMG_20230323_102430



IMG_20230323_102444



IMG_20230323_102502



IMG_20230323_102511



IMG_20230323_102514



IMG_20230323_102520



IMG_20230323_102522



IMG_20230323_102529



IMG_20230323_102535



IMG_20230323_102538

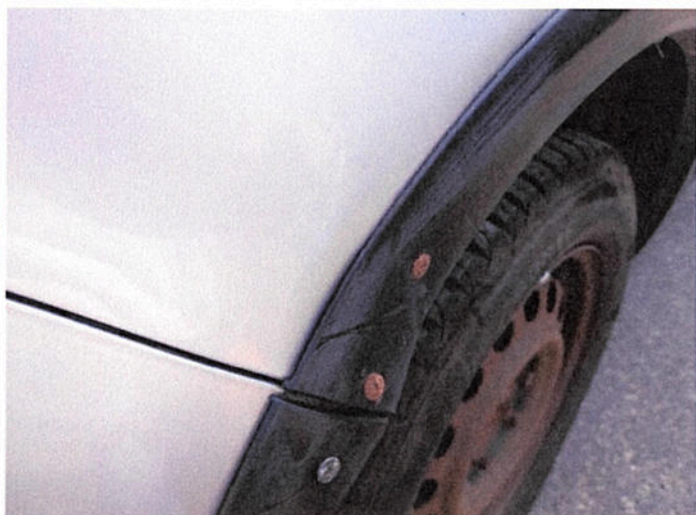

IMG_20230323_102540



IMG_20230323_102543



IMG_20230323_102546

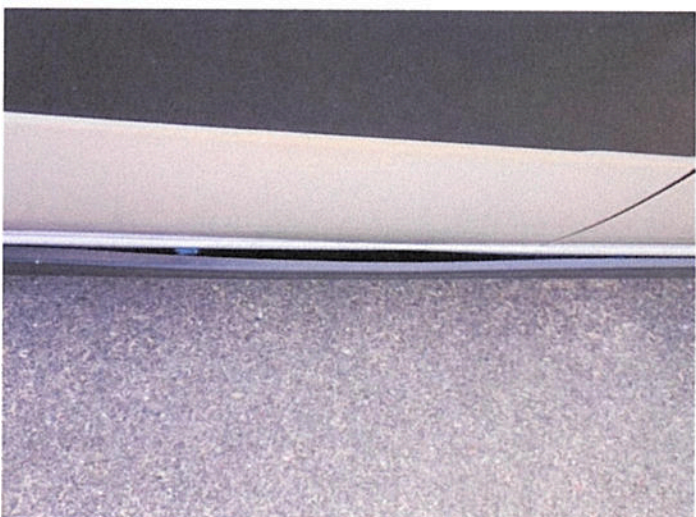

IMG_20230323_102548



IMG_20230323_102616



IMG_20230323_102619



IMG_20230323_102642

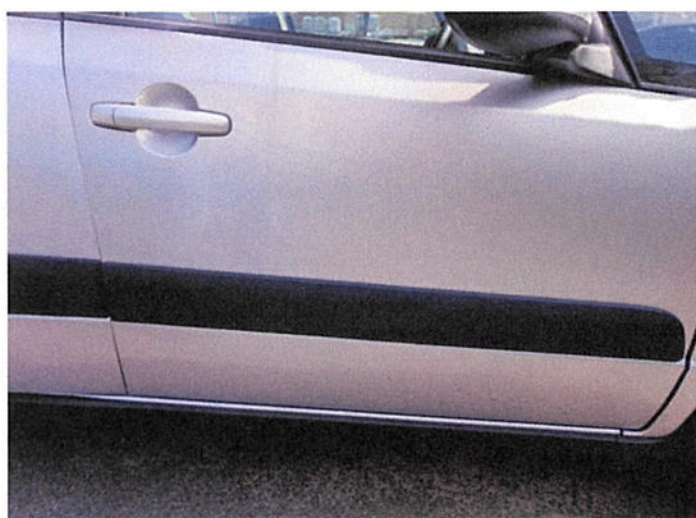

IMG_20230323_102651



IMG_20230323_102742



IMG_20230323_102754

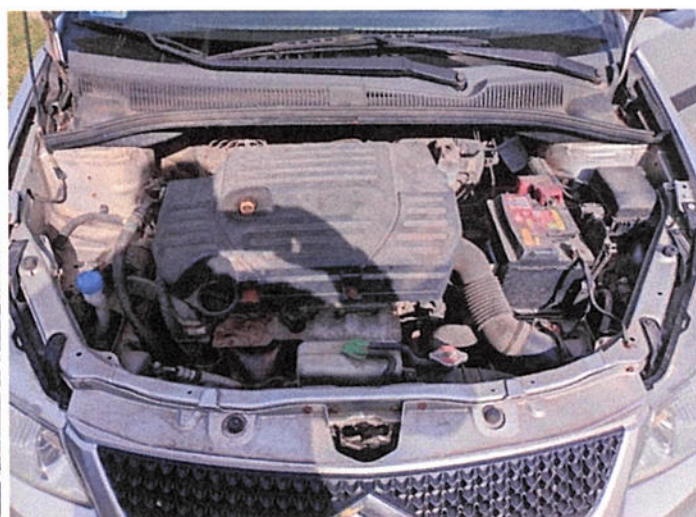

IMG_20230323_102938



IMG_20230323_102948

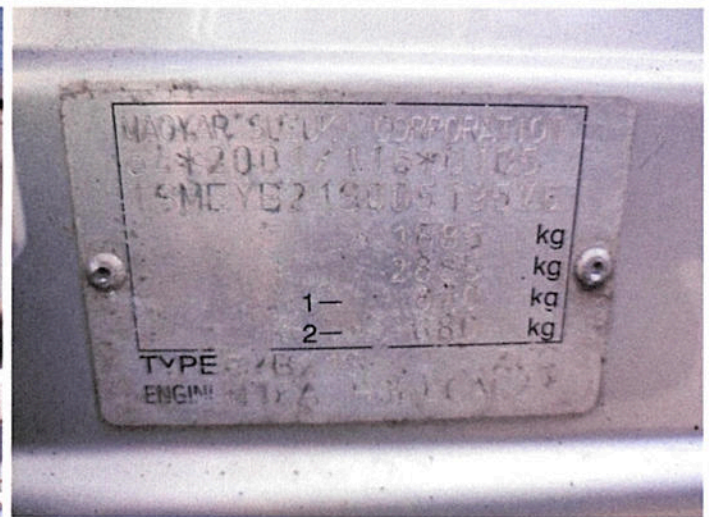

IMG_20230323_102958



IMG_20230323_103010

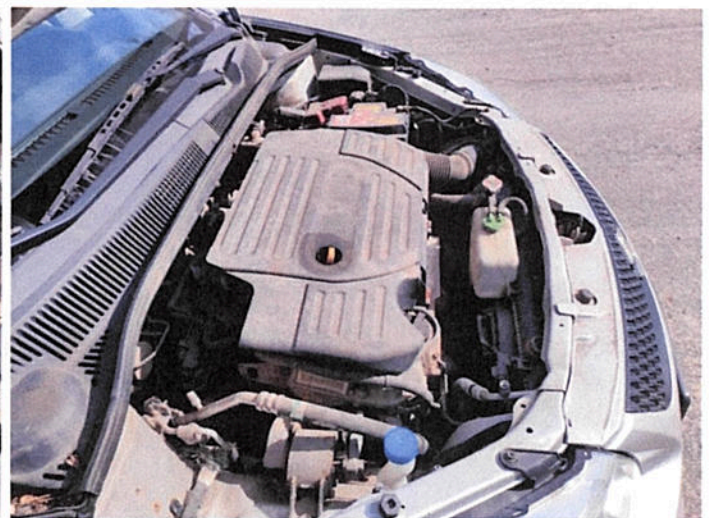

IMG_20230323_103021

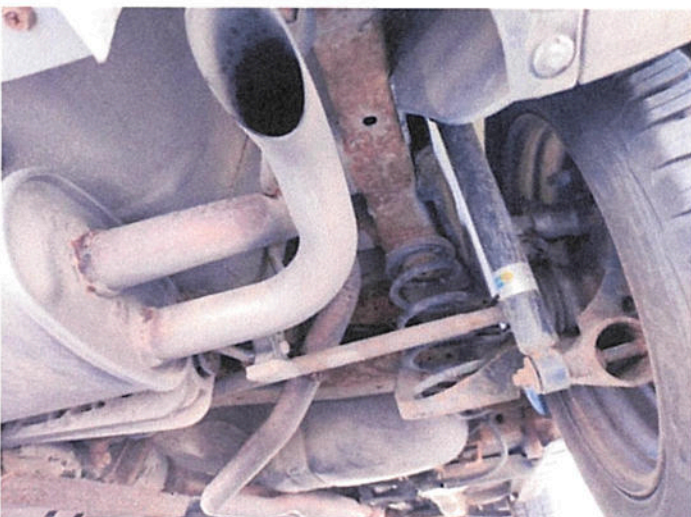

IMG_20230323_103211



IMG_20230323_103241



IMG_20230323_103426



IMG_20230323_111850

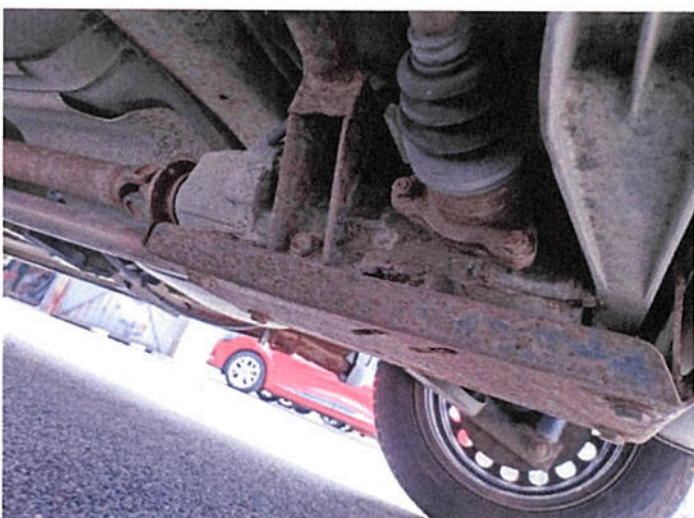

IMG_20230323_111902

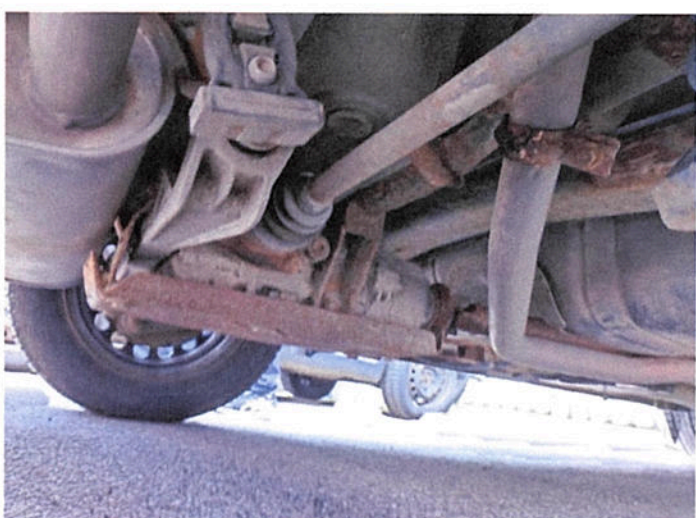

IMG_20230323_111922

Kosztorys (System DAT)

kalkulacja

1314032023 z 27.03.2023

Kalkulacja kosztów naprawy (System DAT)

Nr sprawy 1314032023

Nr sprawy : 1314032023
Nr rejestracyjny : WI 5883N
Rodzaj pojazdu : sam. osobowy, SUV, mały dost.
Producent : Suzuki
Typ główny : SX4 (RW/EY)(2006->)
Podtyp : Classic Comfort 4x4
VIN : TSMEYB21S00519576
Pierwsza rej. : 2010-11-04

wyposażenie seryjne

24507 9 głośnik
40000 ABS
40801 asystent hamowania
11406 części zewnętrzne kolor nadwozia
70308 elektroniczny program stabilizacji (ESP)
29200 filtr kabinowy: filtr pyłkowy
32704 fotel przód lewy z regulowaną wysokością
40506 hamulec tarczowy tył
37107 instalacja ostrzegająca dla pasa bezpieczeństwa
35508 Keyless-Entry
69009 kierownica (skóra)
36404 klamki drzwi na zewnątrz kolor nadwozia
35206 klamki drzwi wewnątrz chromowane
69503 kolumna kierownicy (kierownica) z regulowaną wysokością
27020 konsola środkowa z schowek
37707 lampka do czytania
20006 listwy ozdobno-ochronne boczny
15201 lustro zewnętrzne elektrycznie regul. i ogrzewane, obydwie
15807 lustro zewnętrzne kolor nadwozia
10005 nadwozie: 5-drzw.
37301 napinacz pasa przód
25300 obrotomierz
24401 obsługa systemu audio na kierownicy
33508 oparcie fotela tylnego dzielony / składany
60501 opona 205/60 R16 ..H
22000 oszklenie przyciemn.
22202 oszklenie tył przyciemn.
37902 osłony przeciwsłoneczne z lustro
37004 pasy bezpieczeństwa przód z regulowaną wysokością
35405 pilot zdalnego sterowania dla zamek centralny
35001 podnośnik szyby elektryczny przód
26803 poduszka powietrzna strona kierowcy/pasażera
75005 przekładnia 5-biegowa
16000 reling dachowy
70420 rodzaj napędu: napęd na wszystkie koła
70990 rozstaw osi 2500 mm
39502 schowek pod fotel przód prawy
83705 silnik 1,6 l - 88 kw 16v katalizator
24013 system audio: radio z odtwarzacz CD (z możliwością odtwarzania MP3)
22800 szyba tylna ogrzewany
38908 uchwyt na napoje
26708 układ regulacji prędkości jazdy (tempomat)
25602 wskaźnik wielofunkcyjny
69800 wspom. ukł. kierowniczego
19301 wycieraczka szyby tylnej z cykliczny tryb pracy
36700 zabezpieczenie przed skutkami uderzenia bocznego
34801 zagłówki przód
34805 zagłówki tył
00113 zakład produkcyjny: Węgry - Sprawdź numer podwozia/ VIN (szczegóły patrz lista okresu produkcji!)
35300 zamek centralny
39308 zamocowania Isofix dla fotelik dziecięcy na fotel tylny
35501 zdalne odryglowanie pokrywa wlewu paliwa

Kosztorys (System DAT / Silver DAT II)

Kalkulacja

1314032023 z 27.03.2023

21300 zderzak w kolorze nadwozia

wypos. opcjonalne

28900 klimatyzacja

CZĘŚCI ZAM.

Ceny ważne od:2023-02-27

DVN	Nr CZ	Nazwa	Liczba jednostkowa	Cena	Cena razem
23111	(84702-79J50-5PK	LUSTERKO ZEWNĘTRZNE L.	1	809,34	809,34
43309	71721-55L00-5PK	OBUDOWA CHŁODNICY DÓŁ	1	161,73	161,73
47130	71711-55L00-799	POSZYCIE ZDERZAKA PRZÓD	1	832,48	832,48
53612	(71870-79J00-5PK	POSZERZENIE ZDERZAK P. TYŁ	1	133,62	133,62

Robocizna:

DVN	R Nr op. O	Nazwa	Rodzaj rob.	Czas rob.	Cena razem
23111	E 423	LUSTERKO ZEWNĘTRZNE L. W+Z/WYM. OBEJMUJE: OSŁONA LUSTERKO ZEWNĘTRZNE WEWNĄTRZ L. PRZÓD W+Z, NAKŁADKA LUSTERKO ZEWNĘTRZNE L. W+Z, NAKŁADKA LUSTERKO ZEWNĘTRZNE L. W+Z/WYM., OSŁONA LUSTERKO ZEWNĘTRZNE WEWNĄTRZ L. PRZÓD W+Z/WYM., LUSTERKO ZEWNĘTRZNE L. W+Z, KIERUNKOWSKAZ LUSTERKO ZEWNĘTRZNE L. W+Z/WYM.	K	0,40	40,00
43711	A 100	BŁOTNIK L. PRZÓD W+Z OBEJMUJE: WYTŁUMIENIE BŁOTNIK L. PRZÓD WEWN. W+Z/WYM., OSŁONA WYKROJU KOŁA L. PRZÓD W+Z, POKRYCIE BŁOTNIKA L. PRZÓD WEWN. W+Z/WYM., REFLEKTOR L. PRZÓD W+Z, KIERUNKOWSKAZ BOCZNY L. W+Z, OSŁONA WYKROJU KOŁA L. PRZÓD WYM., OBYDWA REFLEKTOR REGULOWAĆ, NAKŁADKA WYKROJU KOŁA / KOŁPAK L. PRZÓD W+Z/WYM., KOŁO L. PRZÓD W+Z, ZDERZAK PRZÓD W+Z, NAKŁADKA WYKROJU KOŁA / KOŁPAK L. PRZÓD W+Z	K	1,40	140,00
47130	E 101	ZDERZAK PRZÓD WYM. OBEJMUJE: KOŁO P. PRZÓD W+Z, NAKŁADKA WYKROJU KOŁA / KOŁPAK P. PRZÓD W+Z/WYM., KOŁO L. PRZÓD W+Z, PRZYSŁONA REFLEKTOR PRZECIWMGIELNY L. PRZÓD W+Z, PRZYSŁONA REFLEKTOR PRZECIWMGIELNY L. PRZÓD W+Z/WYM., REFLEKTOR PRZECIWMGIELNY P. W+Z, REFLEKTOR PRZECIWMGIELNY P. W+Z/WYM., PRZYSŁONA SPOJLER PRZEDNI L. PRZÓD WYM., USZCZELKA POSZERZENIE ZDERZAK L. PRZÓD W+Z/WYM., PRZYSŁONA REFLEKTOR PRZECIWMGIELNY P. PRZÓD W+Z, PRZYSŁONA REFLEKTOR	K	1,20	120,00

Kosztorys (System DAT / Silver DAT II)

Kalkulacja

1314032023 z 27.03.2023

	PRZECIWMGIELNY P. PRZÓD W+Z/WYM., TABLICA REJESTRACYJNA PRZÓD W+Z/WYM., PODKŁADKA TABLICA REJESTRACYJNA PRZÓD W+Z, USZCZELKA POSZERZENIE ZDERZAK P. PRZÓD W+Z/WYM., TABLICA REJESTRACYJNA PRZÓD W+Z, NAKŁADKA WYKROJU KOŁA / KOŁPAK L. PRZÓD W+Z/WYM., NAKŁADKA WYKROJU KOŁA / KOŁPAK P. PRZÓD W+Z, PODKŁADKA TABLICA REJESTRACYJNA PRZÓD W+Z/WYM., NAKŁADKA WYKROJU KOŁA / KOŁPAK L. PRZÓD W+Z, OSŁONA WYKROJU KOŁA L. PRZÓD W+Z, OSŁONA WYKROJU KOŁA L. PRZÓD WYM., EMBLEMAT FIRMOWY W+Z, EMBLEMAT FIRMOWY W+Z/WYM., POSZERZENIE ZDERZAK L. PRZÓD W+Z, POSZERZENIE ZDERZAK L. PRZÓD W+Z/WYM., OSŁONA WYKROJU KOŁA P. PRZÓD W+Z, OSŁONA WYKROJU KOŁA P. PRZÓD WYM., OSŁONA REFLEKTOR PRZECIWMGIELNY L. PRZÓD W+Z, OSŁONA REFLEKTOR PRZECIWMGIELNY L. PRZÓD W+Z/WYM., POSZERZENIE ZDERZAK P. PRZÓD W+Z, POSZERZENIE ZDERZAK P. PRZÓD W+Z/WYM., REFLEKTOR PRZECIWMGIELNY L. W+Z, REFLEKTOR PRZECIWMGIELNY L. W+Z/WYM., OSŁONA REFLEKTOR PRZECIWMGIELNY P. PRZÓD W+Z, OSŁONA REFLEKTOR PRZECIWMGIELNY P. PRZÓD W+Z/WYM., OBUDOWA CHŁODNICY ZDERZAK DÓŁ W+Z, OBUDOWA CHŁODNICY ZDERZAK DÓŁ W+Z/WYM., SPOJLER PRZÓD W+Z, SPOJLER PRZÓD W+Z/WYM., OSŁONA WEWNĘTRZNA KRATA WLOTU POWIĘTRZA W+Z/WYM., OBUDOWA CHŁODNICY W+Z, OBUDOWA CHŁODNICY W+Z/WYM.				
53612 E	NAKŁAD CZASOWY POSZERZENIE ZDERZAK P. TYŁ W+Z/WYM. OBEJMUJE: USZCZELKA POSZERZENIE ZDERZAK P. TYŁ W+Z/WYM., POSZERZENIE ZDERZAK P. TYŁ W+Z	K	0,20	20,00	
54010 A	681 POKRYWA TYLNA W+Z OBEJMUJE: SPRĘŻYNA GAZOWA L. TYŁ WYM., SPRĘŻYNA GAZOWA P. TYŁ W+Z, SPRĘŻYNA GAZOWA L. TYŁ W+Z, POSZYCIE NA DRZWI TYŁU WYM., SPRĘŻYNA GAZOWA P. TYŁ WYM., POSZYCIE POKRYWA TYLNA W+Z	K	1,00	100,00	
57010 A	661 ZDERZAK TYŁ KPL. W+Z OBEJMUJE: LAMPA TYLNA P. WYM., LAMPA TYLNA L. WYM., LAMPA TYLNA P. W+Z, OSŁONA SCHOWEK ŚCIANA BOCZNA L. W+Z/WYM., POSZYCIE ŚCIANA BOCZNA P. DÓŁ W+Z, LAMPA TYLNA L. W+Z, POKRYWA SCHOWEK ŚCIANA BOCZNA P. W+Z/WYM., POSZYCIE ŚCIANA BOCZNA L. DÓŁ W+Z	K	0,60	60,00	
43711 I	NAKŁAD CZASOWY BŁOTNIK L. PRZÓD NAPR.	K	1,00*	100,00	

Lakierowanie:

Metoda lakierowania: AZT | Rodzaj lakieru: metalic (2-warst.) | Wersja cenowa: I/2023 | Data

Kosztorys (System DAT / Silver DAT II)

Kalkulacja

1314032023 z 27.03.2023

wdrożenia: 2023-01-31:

DVN	Stop.	Nazwa	Koszty materiału	RBG	Cena razem	
		Przygotowanie	NA POJEŹDZIE Z LAKIEROWANIEM WSTĘPNYM	250,50	2,70	547,50
43711		Przygotowanie	DODATEK TWORZYWA	58,10	0,50	113,10
		Lak. napr. st. III	BŁOTNIK L. PRZÓD	155,52	1,10	276,52
47130		Cz. nowa K1R	POSZYCIE ZDERZAKA PRZÓD	695,52	1,20	827,52
53112		Lak. napr. st. III	ŚCIANA BOCZNA P. TYŁ	203,04	1,20	335,04
54010		Lak. napr. st. III	POKRYWA TYLNA	336,96	1,50	501,96

PODSUMOWANIE:

Podsumowanie - części zamienne:
Wg wykazu (suma wszystkich części zam.) 2 937,17
+ 2,00% Części/materiały drobne 58,74

Podsumowanie 2 995,91

Podsumowanie - robocizna:

	Czas roboc.	Cena/RBG	Cena razem
Błacharstwo	5,80	100,00	580,00
Suma całej robocizny	5,80		580,00

PODSUMOWANIE - LAKIEROWANIE:

Roboc.:

	Czas roboc.	Cena/RBG	Cena razem
Roboc.	8,20	110,00	902,00

Podsumowanie - lakierowanie:

		Cena razem
Naprawcze	0,00	695,52
Cz. nowa	0,00	695,52
Na pojeździe z lakierowaniem wstępnym		250,50
Dodatek tworzywa		58,10
Suma materiałów		1 699,64

Czas przygotowania metal 100 %
Czas przygotowania tworzywa 100 %
Indeks materiałowy 100,00 %

Suma roboc.	902,00
Suma materiałów	1 699,64
Suma - Lakierowanie	2 601,64

Suma części zamiennych	2 995,91
Suma robocizny	580,00
Suma - Lakierowanie	2 601,64

Koszty naprawy netto	6 177,55
Podatek VAT (23,00%)	1 420,84

Koszty naprawy brutto	7 598,39
-----------------------	----------

wszystkie wartości w PLN

ARKUSZ USTALENIA WARTOŚCI POJAZDU

do opinii nr: 1314E032023

z dnia: 2023/03/30

Wykonawca opinii : Expert-Wyceny Sp z o.o.

Zleceniodawca: Agencja Restrukturyzacji i Mododernizacji Rolnictwa O/Łódź

Adres: Al. Piłsudskiego 84, 92-202 Łódź

Zlec. pismo, znak: BOR05.2305.39.2023.MS

z dnia: 2023/03/20

Zadanie: Określenie wartości rynkowej pojazdu

DANE IDENTYFIKACYJNE POJAZDU

Dane: [O] III-2023

Marka: SUZUKI

Rok produkcji: 2010

Model: SX4 VVT MR`10 E5

Wersja: Comfort 4WD

Nr rejestracyjny: WI 5883N

Rodzaj pojazdu: Samochód osobowy

Nr IE: 036-00597

USTALENIE WARTOŚCI POJAZDU

Ostatnia cena nowego pojazdu: 63 900 PLN brutto na 11/2014

KATALOG WARTOŚCI BAZOWYCH (BRUTTO):

rok	mies.	wart. z katal. [PLN]	wart. zadana [PLN]
2014	05	30850	30850
2013	05	28500	28500
2012	05	26350	26350
2011	05	24450	24450
2010	05	22750	22750
WARTOŚĆ BAZOWA BRUTTO (154 mies.)			22 750 PLN

Normatywny okres eksploatacji	154 mies.
DATA PIERWSZEJ REJESTRACJI (rok/mies/dn)	2010/11/04
Rzeczywisty okres eksploatacji	149 mies.
KOREKTA ZA PIERWSZĄ REJESTRACJĘ	638 PLN po korekcie: 23 388 PLN

LISTA WYPOSAŻENIA:

Lista wyposażenia na podstawie informacji z bazy danych na okres: 2010.04-2010.12

WYPOSAŻENIE DODATKOWE:

Lp.	Nazwa elementu wyposażenia	wta	data zam.	wpa	[%]	Wsp.	Wart. [PLN]
1	Opony Matador Nordica 205/60 R16 wys. bieżnika 6mm	1,00			1,58*	0,31	115
KOREKTA ZA WYPOSAŻENIE DODATKOWE							115 PLN
KOREKTA ZA WYPOSAŻENIE							115 PLN po korekcie: 23 503 PLN
Przebieg normatywny							191 000 km
Przebieg rzeczywisty odczytany							264 243 km
KOREKTA ZA PRZEBIEG							- 3 443 PLN po korekcie: 20 060 PLN

KOSZT NAPRAWY NETTO (Naprawa konieczna)

Stawka mech. / blacharska	100,00 PLN/rbg
Stawka lakiernicza	110,00 PLN/rbg
Urealnienie (zmniejszenie) cen części	68,0 %
Części plus normalia	958,69 PLN
Robocizna	1 482,00 PLN
Materiały lakiernicze i inne	1 699,64 PLN
RAZEM	4 140,33 PLN

ZASTOSOWANE KOREKTY RÓŻNE:

Opis korekty	[%]	Wart. [PLN]
Stan utrzymania i dbałość o pojazd	-3,0	- 601
Korekta ze względu na serwisowanie pojazdu	5,0	1 002
Konieczne naprawy pojazdu	-25,4	-5 093
KOREKTY RÓŻNE		- 4 692 PLN po korekcie: 15 368 PLN

STAN OGUMIENIA:

Oś	Koło	Cena [PLN]	Zuż. [%]	Bieżn [mm]	Koło	Cena [PLN]	Zuż. [%]	Bieżn [mm]	Koło	Cena [PLN]	Zuż. [%]	Bieżn [mm]
Przednia					Lewe:	369	34*	7				
					Prawe:	369	34*	7				
Tylna					Lewe:	369	22	8				
					Prawe:	369	22	8				
KOREKTA ZA OGUMIENIE										325 PLN po korekcie:		15 693 PLN

WARTOŚĆ RYNKOWA BRUTTO PO ZAOKRĄGLENIU **15 700 PLN**

Wycenę sporządził: **Piotr Piórkowski**
Rzecznawca/ Biegły Sądowy SO/Toruń
Expert-Wyceny Sp z o.o.
ul. Grudziądzka 132, 87-100 Toruń

Certyfikowany Rzecznawca Maszynowy
Wycena maszyn, urządzeń oraz środków transportu
Certyfikat Europejskiego Centrum Certyfikacji Rzecznawców
i Specjalistów Techniki Samochodowej TUVPOL nr 30/2015
Piotr Piórkowski