

**ZARZĄDZENIE
REGIONALNEGO DYREKTORA OCHRONY ŚRODOWISKA W KATOWICACH**

z dnia 30 października 2015 r.

w sprawie rezerwatu przyrody „Hubert”

Na podstawie art. 13 ust. 3 ustawy z dnia 16 kwietnia 2004 r. o ochronie przyrody (Dz. U. z 2015 r. poz. 1651) zarządza się, co następuje:

§ 1. 1. Rezerwat przyrody pod nazwą „Hubert”, zwany dalej „rezerwatem”, obejmuje obszar lasu o powierzchni 33,74 ha, położony na terenie gminy Wielowieś, w powiecie gliwickim, w województwie śląskim.

2. Położenie rezerwatu obrazuje mapa w skali 1:5000, stanowiąca załącznik nr 1 do zarządzenia.

3. Przebieg granic rezerwatu w postaci współrzędnych punktów ich załamania w układzie współrzędnych płaskich prostokątnych PL-1992, zawiera załącznik nr 2 do zarządzenia.

§ 2. Celem ochrony w rezerwacie jest zachowanie ze względów naukowych i dydaktycznych fragmentu lasu mieszanego o cechach naturalnych, zachowanego wśród lasów zniekształconych gospodarką człowieka.

§ 3. Określa się następujący rodzaj, typ i podtyp rezerwatu:

1) rodzaj rezerwatu – Leśny (L);

2) typ i podtyp rezerwatu ze względu na dominujący przedmiot ochrony:

a) typ – Fitocenotyczny (PFi),

b) podtyp – zbiorowisk leśnych (zl);

3) typ i podtyp rezerwatu ze względu na główny typ ekosystemu:

a) typ – Leśny i borowy (EL),

b) podtyp – lasów mieszanych nizinnych (lmn).

§ 4. 1. Wokół rezerwatu wyznacza się otulinę obejmującą obszar lasu o powierzchni 35,20 ha, położony na terenie gminy Wielowieś, w powiecie gliwickim, w województwie śląskim.

2. Położenie otuliny obrazuje mapa w skali 1:5000, stanowiąca załącznik nr 1 do zarządzenia.

3. Przebieg granic otuliny w postaci współrzędnych punktów ich załamania w układzie współrzędnych płaskich prostokątnych PL-1992, zawiera załącznik nr 3 do zarządzenia.

§ 5. Sprawowanie nadzoru nad rezerwatem powierza się Regionalnemu Konserwatorowi Przyrody w Katowicach.

§ 6. Zarządzenie wchodzi w życie po upływie 14 dni od dnia ogłoszenia w Dzienniku Urzędowym Województwa Śląskiego.¹⁾

Regionalny Dyrektor Ochrony
Środowiska w Katowicach

mgr Bernard Błaszczyk

¹⁾Zarządzenie było poprzedzone zarządzeniem Ministra Leśnictwa i Przemysłu Drzewnego z dnia 4 kwietnia 1958 r. w sprawie uznania za rezerwat przyrody (M. P. Nr 38, poz. 226), które utraciło moc obowiązującą z dniem wejścia w życie rozporządzenia Wojewody Śląskiego z dnia 25 kwietnia 2003 r. w sprawie poddania pod ochronę w drodze uznania za rezerwat przyrody obszaru lasu w gminie Wielowieś (Dz. Urz. Woj. Śląskiego Nr 44, poz. 1231), które traci moc obowiązującą z dniem wejścia w życie niniejszego zarządzenia, zgodnie z art. 157 ustawy z dnia 16 kwietnia 2004 r. o ochronie przyrody.

**Załącznik nr 1
do zarządzenia Regionalnego Dyrektora
Ochrony Środowiska w Katowicach z dnia
30 października 2015 r. w sprawie
rezerwatu przyrody „Hubert”.**

Położenie rezerwatu i otuliny.

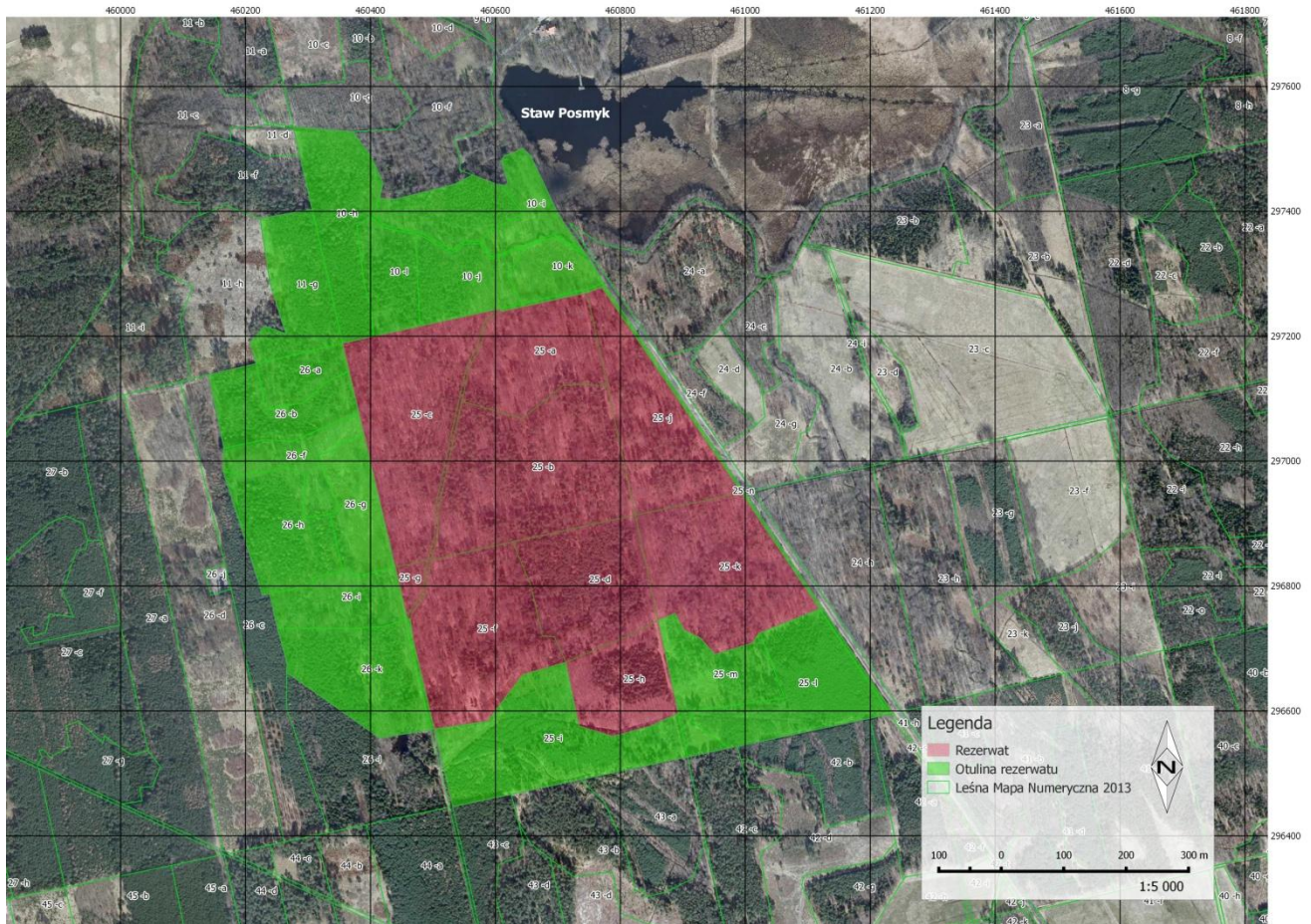

GUGIK, ortofotomapa 2012 r.

Załącznik nr 2
do zarządzenia Regionalnego Dyrektora
Ochrony Środowiska w Katowicach z dnia
30 października 2015 r. w sprawie
rezerwatu przyrody „Hubert”.

Przebieg granic rezerwatu w postaci współrzędnych punktów ich załamania w układzie współrzędnych płaskich prostokątnych PL-1992.

Nr	PL-1992	
	X	Y
1	460745,25	297269,31
2	460610,83	297240,07
3	460606,41	297243,84
4	460479,38	297215,98
5	460405,10	297199,69
6	460355,43	297188,80
7	460365,90	297144,36
8	460382,61	297073,42
9	460390,37	297040,46
10	460439,77	296830,79
11	460459,18	296748,38
12	460464,13	296747,58
13	460468,05	296716,49
14	460502,39	296571,49
15	460587,25	296583,88

16	460643,76	296658,55
17	460712,77	296677,90
18	460734,01	296575,83
19	460788,13	296559,39
20	460847,72	296575,83
21	460892,57	296596,45
22	460860,27	296745,54
23	460887,79	296756,68
24	460902,18	296729,96
25	460928,21	296716,94
26	460951,50	296690,91
27	461011,10	296708,72
28	461021,37	296724,48
29	461023,76	296725,44
30	461118,51	296763,55
31	460994,07	296949,42
32	460770,32	297278,69

33	460746,72	297269,63
----	-----------	-----------

34	460745,25	297269,31
----	-----------	-----------

Złącznik nr 3
do zarządzenia Regionalnego Dyrektora
Ochrony Środowiska w Katowicach
z dnia 30 października 2015 r. w sprawie
rezerwatu przyrody „Hubert”.

Przebieg granic otuliny w postaci współrzędnych punktów ich załamania w układzie współrzędnych płaskich prostokątnych PL-1992.

Nr	PL-1992	
	X	Y
1	460355,43	297188,80
2	460405,10	297199,69
3	460479,38	297215,98
4	460606,41	297243,84
5	460610,83	297240,07
6	460745,25	297269,31
7	460746,72	297269,63
8	460770,32	297278,69
9	460994,07	296949,42
10	461118,51	296763,55
11	461023,76	296725,44
12	461021,37	296724,48
13	461011,10	296708,72
14	460951,50	296690,91
15	460928,21	296716,94
16	460902,18	296729,96
17	460887,79	296756,68

18	460860,27	296745,54
19	460892,57	296596,45
20	460847,72	296575,83
21	460788,13	296559,39
22	460734,01	296575,83
23	460712,77	296677,90
24	460643,76	296658,55
25	460587,25	296583,88
26	460502,39	296571,49
27	460468,05	296716,49
28	460464,13	296747,58
29	460459,18	296748,38
30	460439,77	296830,79
31	460390,37	297040,46
32	460382,61	297073,42
33	460365,90	297144,36
34	460355,43	297188,80
35	460497,35	296569,97

36	460502,39	296571,49
37	460502,62	296570,51
38	460517,89	296506,03
39	460531,93	296446,75
40	460625,46	296466,60
41	460736,40	296490,14
42	460907,72	296526,50
43	460974,97	296540,73
44	460987,42	296543,37
45	461199,28	296588,21
46	461231,55	296595,04
47	461233,29	296595,41
48	461237,22	296596,24
49	461123,26	296765,46
50	460999,94	296948,58
51	460998,72	296950,39
52	460776,13	297280,92
53	460773,76	297286,12
54	460754,05	297319,52
55	460748,41	297327,41
56	460746,22	297330,48
57	460743,36	297334,48
58	460710,88	297379,90

59	460697,54	297402,21
60	460656,79	297488,66
61	460643,45	297501,53
62	460625,55	297492,39
63	460622,00	297491,36
64	460614,41	297489,16
65	460609,36	297480,08
66	460619,53	297448,28
67	460617,62	297441,39
68	460608,78	297442,39
69	460602,75	297443,08
70	460563,84	297458,16
71	460533,68	297443,23
72	460436,66	297418,58
73	460414,75	297420,93
74	460420,23	297445,19
75	460401,45	297488,22
76	460371,33	297527,73
77	460276,29	297535,48
78	460277,36	297530,81
79	460286,54	297490,59
80	460306,53	297403,01
81	460223,06	297388,46

82	460239,10	297284,79
83	460264,53	297204,20
84	460230,10	297216,33
85	460207,41	297190,12
86	460216,97	297156,09
87	460140,76	297138,08
88	460164,98	297023,01
89	460164,94	297020,79
90	460164,22	296983,54

91	460227,22	296785,43
92	460238,31	296787,69
93	460251,03	296732,19
94	460251,49	296730,16
95	460266,10	296677,30
96	460265,90	296661,89
97	460414,26	296556,82
98	460497,35	296569,97