

**ZARZĄDZENIE
REGIONALNEGO DYREKTORA OCHRONY ŚRODOWISKA W BYDGOSZCZY**

z dnia 17 października 2016 r.

w sprawie rezerwatu przyrody „Osiny”

Na podstawie art. 13 ust. 3 ustawy z dnia 16 kwietnia 2004 r. o ochronie przyrody (Dz. U. z 2015 r. poz. 1651, 1936 i 2171 oraz z 2016 r. poz. 422) zarządza się, co następuje:

§ 1. 1. Rezerwat przyrody „Osiny”, zwany dalej „rezerwatem”, stanowi obszar o powierzchni 21,63 ha, położony na terenie gminy Warlubie, w powiecie świeckim, w województwie kujawsko-pomorskim.

2. Położenie i przebieg granicy rezerwatu, w postaci współrzędnych punktów załamania granicy w układzie współrzędnych płaskich prostokątnych PL-1992, zawiera załącznik nr 1 do zarządzenia.

3. Przebieg granicy rezerwatu określa mapa stanowiąca załącznik nr 2 do zarządzenia.

§ 2. Celem ochrony rezerwatu jest zachowanie śródleśnego torfowiska wysokiego z charakterystycznym zespołem roślinności torfowiskowo-bagiennej.

§ 3. 1. Dla rezerwatu określa się rodzaj - Torfowiskowy (T).

2. Dla rezerwatu określa się typ i podtyp:

- 1) ze względu na dominujący przedmiot ochrony: typ - Fitocenotyczny (PFi), podtyp - zbiorowisk nieleśnych (zn);
- 2) ze względu na główny typ ekosystemu: typ - Torfowiskowy (bagienny) (ET), podtyp - torfowisk przejściowych (tp).

§ 4. Nadzór nad rezerwatem sprawuje Regionalny Dyrektor Ochrony Środowiska w Bydgoszczy.

§ 5. Zarządzenie wchodzi w życie po upływie 14 dni od dnia ogłoszenia¹⁾.

Z up. Regionalnego Dyrektora
Ochrony Środowiska w Bydgoszczy
Marek Machnikowski
Regionalny Konserwator Przyrody
w Bydgoszczy

¹⁾Niniejsze zarządzenie było poprzedzone zarządzeniem Ministra Leśnictwa i Przemysłu Drzewnego z dnia 26 stycznia 1962 r. w sprawie uznania za rezerwat przyrody (M. P. Nr 30, poz. 132), które utraciło moc obowiązującą z dniem wejścia w życie ustawy z dnia 16 kwietnia 2004 r. o ochronie przyrody (Dz. U. z 2015 r. poz. 1651, z późn. zm.).

Załączniki do zarządzenia
Regionalnego Dyrektora Ochrony Środowiska
w Bydgoszczy
z dnia 17 października 2016 r.

Załącznik nr 1

Położenie i przebieg granicy rezerwatu, w postaci współrzędnych punktów załamania granicy w układzie współrzędnych płaskich prostokątnych PL-1992

nr	x	y
1	641232,23	474408,62
2	641226,27	474406,10
3	641227,74	474420,07
4	641229,34	474435,15
5	641253,19	474660,58
6	641200,06	474612,21
7	641157,17	474612,56
8	640995,91	474613,88
9	640935,66	474638,84
10	640912,74	474648,34
11	640911,75	474648,15
12	640888,34	474643,56
13	640879,32	474645,03
14	640860,54	474648,09
15	640769,86	474673,02
16	640750,24	474692,11
17	640760,84	474730,29
18	640809,10	474759,98
19	640857,36	474820,44
20	640867,77	474865,90
21	640842,51	474869,75
22	640741,22	474828,39
23	640677,06	474788,09
24	640644,18	474805,59
25	640621,38	474842,18
26	640606,53	474872,41
27	640614,48	474908,47
28	640647,69	474955,85
29	640652,32	474971,67
30	640656,46	474989,02
31	640664,36	475000,69
32	640693,41	475043,64
33	640700,41	475057,69

34	640702,82	475065,09
35	640706,08	475075,09
36	640708,35	475109,98
37	640705,69	475123,76
38	640696,83	475141,64
39	640685,80	475150,57
40	640667,17	475151,40
41	640644,89	475136,15
42	640628,81	475057,19
43	640621,47	474996,74
44	640616,78	474985,26
45	640609,71	474975,81
46	640593,69	474963,87
47	640540,16	474932,55
48	640493,90	474900,62
49	640482,08	474876,51
50	640479,36	474860,78
51	640474,10	474830,35
52	640476,87	474812,94
53	640485,98	474755,58
54	640489,17	474735,49
55	640520,77	474668,62
56	640524,10	474666,95
57	640553,41	474645,61
58	640561,33	474632,22
59	640582,02	474613,40
60	640604,46	474612,27
61	640664,06	474624,77
62	640690,61	474630,55
63	640702,41	474631,02
64	640711,49	474631,39
65	640735,75	474628,55
66	640751,93	474626,48
67	640750,54	474604,01
68	640766,67	474558,87
69	640774,85	474518,55
70	640788,01	474480,63
71	640807,19	474461,02
72	640831,97	474448,86
73	640838,53	474444,39
74	640875,62	474419,10
75	640929,56	474399,96
76	640967,69	474369,79
77	640986,14	474349,39
78	641001,35	474345,79
79	641012,40	474346,86
80	641069,45	474351,73
81	641115,56	474360,08

82	641138,93	474353,17
83	641205,27	474356,56
84	641216,26	474357,68
85	641332,47	474369,58
86	641336,68	474370,01
87	641373,78	474367,74
88	641482,24	474409,44
89	641406,80	474455,67
90	641400,41	474456,29
91	641355,60	474460,63
92	641232,23	474408,62

Z up. Regionalnego Dyrektora
Ochrony Środowiska w Bydgoszczy

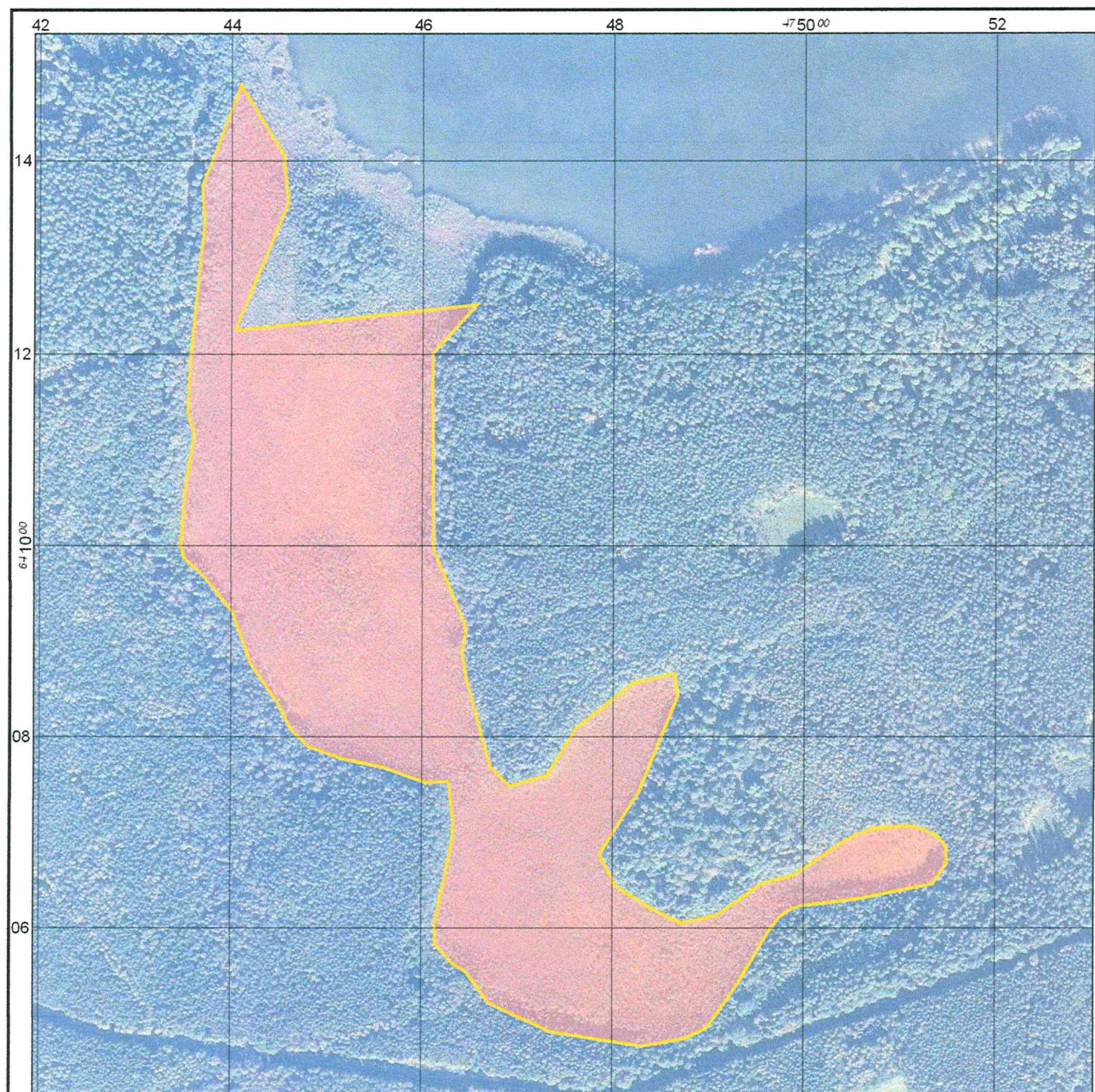

Marek Machnikowski
Regionalny Konserwator Przyrody
w Bydgoszczy

Przebieg granicy rezerwatu przyrody



Przebieg granicy rezerwatu przyrody
Osiny

Legenda

 Granica rezerwatu przyrody

Układ współrzędnych: PL-1992
Podkład: ortofotomapa GUGIK
Data sporządzenia: 2016-05-24

0 100 200 m

Z up. Regionalnego Dyrektora
Ochrony Środowiska w Bydgoszczy

Marek Macznikowski
Regionalny Konserwator Przyrody
w Bydgoszczy

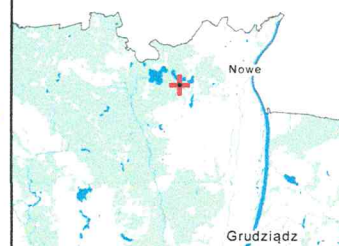

Uzasadnienie

Na podstawie art. 13 ust. 3 ustawy z dnia 16 kwietnia 2004 r. o ochronie przyrody (Dz. U. z 2015 r. poz. 1651, z późn. zm.) uznanie za rezerwat przyrody następuje w drodze aktu prawa miejscowego w formie zarządzenia regionalnego dyrektora ochrony środowiska, które określa jego nazwę, położenie lub przebieg granicy i otulinę, jeżeli została wyznaczona, cele ochrony oraz rodzaj, typ i podtyp rezerwatu przyrody, a także sprawującego nadzór nad rezerwatem.

Rezerwat przyrody „Osiny” utworzony został zarządzeniem Ministra Leśnictwa i Przemysłu Drzewnego z dnia 26 stycznia 1962 r. w sprawie uznania za rezerwat przyrody (M. P. Nr 30, poz. 132). Niniejsze zarządzenie Regionalnego Dyrektora Ochrony Środowiska w Bydgoszczy obejmuje aktualizację danych ewidencyjnych oraz dostosowanie danych dotyczących rezerwatu do obowiązujących przepisów prawnych, w tym określenie rodzaju, typu i podtypu rezerwatu zgodnie z rozporządzeniem Ministra Środowiska z dnia 30 marca 2005 r. w sprawie rodzajów, typów i podtypów rezerwatów przyrody (Dz. U. Nr 60, poz. 533). Zmiana określonej w zarządzeniu Ministra Leśnictwa i Przemysłu Drzewnego z dnia 26 stycznia 1962 r., powierzchni rezerwatu z 21,91 ha na 21,63 ha wynika z wyliczenia na podstawie danych przestrzennych i nie jest związana z korektą zmiany granic rezerwatu. Cel ochrony rezerwatu, którym jest zachowanie śródleśnego torfowiska wysokiego z charakterystycznym zespołem roślinności torfowiskowo-bagiennej, nie ulega zmianie.

Projekt zarządzenia został zaopiniowany bez uwag przez zarządców terenu rezerwatu Nadleśnictwo Osie pismem znak: ZG.7212.13.2016, z dnia 20.06.2016 r. i Kujawsko-Pomorski Zarząd Melioracji i Urządzeń Wodnych we Włocławku pismem znak: TEK.7035/892/2016, z dnia 14.06.2016 r. Na podstawie art. 59 ust. 2 ustawy z dnia 23 stycznia 2009 r. o wojewodzie i administracji rządowej w województwie (Dz. U. z 2015 r. poz. 525, z późn. zm.) projekt zarządzenia został uzgodniony przez Wojewodę Kujawsko-Pomorskiego pismem znak: WIR.IX.710.37/3.2016, z dnia 4.10.2016 r.

Z up. Regionalnego Dyrektora
Ochrony Środowiska w Bydgoszczy
Marek Machnikowski
Regionalny Konservator Przyrody
w Bydgoszczy

