



## ZINTEGROWANY SYSTEM ROLNICZEJ INFORMACJI RYNKOWEJ

(podstawa prawna: ustawa z dnia 30 marca 2001 r. o rolniczych badaniach rynkowych - Dz. U. Nr 42, poz. 471, z późn. zm.)

# RYNEK WOŁOWINY I CIEŁĘCINY

NR 48/2024

05.12.2024 r.

---

***Notowania za okres: 25.11 – 01.12.2024 r.***

---

Biuletyn tygodniowy.

Informacje zamieszczane w niniejszym biuletynie przekazywane są przez podmioty włączone do Zintegrowanego Systemu Rolniczej Informacji Rynkowej (ZSRIR).

Podstawy prawne:

- ustawa z dnia 30 marca 2001 r. o rolniczych badaniach rynkowych (Dz.U. 2015, poz. 1160 – tekst jednolity);
- rozporządzenie Ministra Rolnictwa i Rozwoju Wsi z dnia 8 marca 2021 r. w sprawie zbieranych danych rynkowych (Dz. U. z 2021 r., poz. 589).

# Spis treści

<b>1. Średnie ceny zakupu bydła rzeźnego w Polsce</b> .....	3
1.1. Zbiorcze zestawienie danych dotyczących zakupionego bydła rzeźnego w ubojniach w kraju .....	3
1.2. Średnie ceny zakupu – wykresy .....	4
<b>2. Zbiorcze zestawienie danych dotyczących zakupu bydła rzeźnego wg makroregionów</b> .....	7
<b>3. Średnie ceny sprzedaży wołowiny w Polsce</b> .....	8
3.1. Średnie ceny sprzedaży netto (bez VAT) i struktura sprzedaży ćwierci wołowych w ubojniach bydła (kraj) 8	
3.2. Średnie ceny sprzedaży netto (bez VAT) elementów mięsa wołowego (kraj) .....	9
<b>4. Średnie ceny zakupu cieląt płci męskiej oraz młodego bydła opasowego</b> .....	9
<b>5. Średnie ceny zakupu mięsa wołowego w sieciach handlowych</b> .....	10

## Dodatkowe informacje

Wersja biuletynu z prezentacją graficzną danych publikowana jest w ostatnim tygodniu każdego miesiąca.

Badanie cen zakupu i cen sprzedaży w zakładach mięsnych prowadzone jest na reprezentatywnej próbie. Ceny zakupu rejestrowane są dla klas SEUROP wg Rozporządzenia Parlamentu Europejskiego i Rady (UE) nr 1308/2013 z dnia 17 grudnia 2013 r. ustanawiającego wspólną organizację rynków produktów rolnych oraz uchylającego rozporządzenia Rady (EWG) nr 922/72, (EWG) nr 234/79, (WE) nr 1037/2001 i (WE) nr 1234/2007 (Dz. Urz. UE L 347 z 20.12.2013, z późn. zm. i wg Rozporządzenia wykonawczego Komisji (UE) 2017/1184 z dnia 20 kwietnia 2017 r. ustanawiające zasady stosowania rozporządzenia Parlamentu Europejskiego i Rady (UE) nr 1308/2013 w odniesieniu do unijnych skal klasyfikacji tusz wołowych, wieprzowych i baranich oraz raportowania cen rynkowych niektórych kategorii tusz i żywych zwierząt (Dz. Urz. UE L 171 z 04.07.2017) oraz rozporządzenia Ministra Rolnictwa i Rozwoju Wsi z dnia 4 lutego 2009 r. w sprawie szczegółowego sposobu oznaczania klasy jakości handlowej tusz wołowych (Dz.U. Nr 28, poz. 180 z późn. zm.). Ceny zakupu rejestrowane są dla masy poubojowej schłodzonej.

# 1. Ceny zakupu bydła rzeźnego w Polsce

1.1. Zbiorcze zestawienie danych dotyczących zakupionego bydła rzeźnego w ubojniach w kraju

Tygodniowy ubój bydła rzeźnego w ubojniach monitorowanych w ramach ZSRIR wyniósł – 18 277 sztuk.

POLSKA											
Kategoria bydła	ŚREDNIA CENA ZAKUPU*						Średnia masa tuszy ciepłej		Liczba sztuk Zmiana tyg. [%]	Struktura skupu	
	wg w.ż.* [zł/kg]	dla mpc [zł/tonę]	dla mps [zł/tonę]	Zmiana ceny [%]			[kg]	Zmiana tyg.		[%]	Zmiana tyg.
	2024-12-01	2024-12-01	2024-12-01	tyg.	miesięczna	roczna	2024-12-01	[%]		2024-12-01	[w pkt.%]
<b>Bydło ogółem</b>	<b>10,73</b>	<b>20 713</b>	<b>21 127</b>	<b>1,2</b>	<b>3,4</b>	<b>10,5</b>	<b>319,6</b>	<b>0,7</b>	<b>7,4</b>	<b>100,0</b>	<b>-</b>
bydło 8-12 m-cy (Z)	11,32	21 001	21 421	2,8	6,5	47,4	238,9	-12,9	15,8	0,1	0,0
byki 12-24 m-ce (A)	11,82	22 169	22 613	0,5	3,2	8,9	352,3	0,2	15,4	32,2	2,2
byki > 24 m-cy (B)	11,71	21 976	22 416	0,8	3,1	9,4	402,4	0,9	8,2	6,5	0,0
wolce > 12 m-cy (C)	--	nld	nld	--	--	--	nld	--	--	0,4	--
krowy (D)	8,82	18 109	18 471	0,7	2,2	15,0	289,7	0,1	0,8	35,0	-2,3
jałówki > 12 m-cy (E)	10,98	21 203	21 627	1,7	1,6	3,1	298,4	0,6	7,6	25,8	0,0

- jest to cena netto (bez VAT) zapłacona dostawcom bydła za dostarczony do rzeźni pełnowartościowy żywiec wołowy na bazie franco zakład. Cena ta zawiera również wszelkie dodatkowe płatności (premie, nagrody itp.) niezależnie od okresu w jakim zostały wypłacone.

\* w.ż.- waga żywa ( cenę za wagę żywą wyliczono stosując średnie wskaźniki wydajności rzeźnej uzyskane w Polsce (średnia ważona) w latach 2011-2015: bydło ogółem - 0,518 (było 0,507); byki do 2 lat - 0,533 (było 0,539); byki > 2 lat - 0,533 (było 0,535); wolce - 0,521 (było 0,540); krowy - 0,487 (było 0,465) i jałówki – 0,518 (było 0,516),

mpc - masa poubojowa ciepła, mps - masa poubojowa schłodzona,

nld z uwagi na ustawy o obowiązek nieidentyfikowalności danych, ceny nie podano

Źródło: Zintegrowany System Rolniczej Informacji Rolniczej (ZSRIR – MRiRW)

Wykorzystanie możliwe wyłącznie z dokładnym podaniem źródła.

## 1.2. Średnie ceny zakupu – wykresy

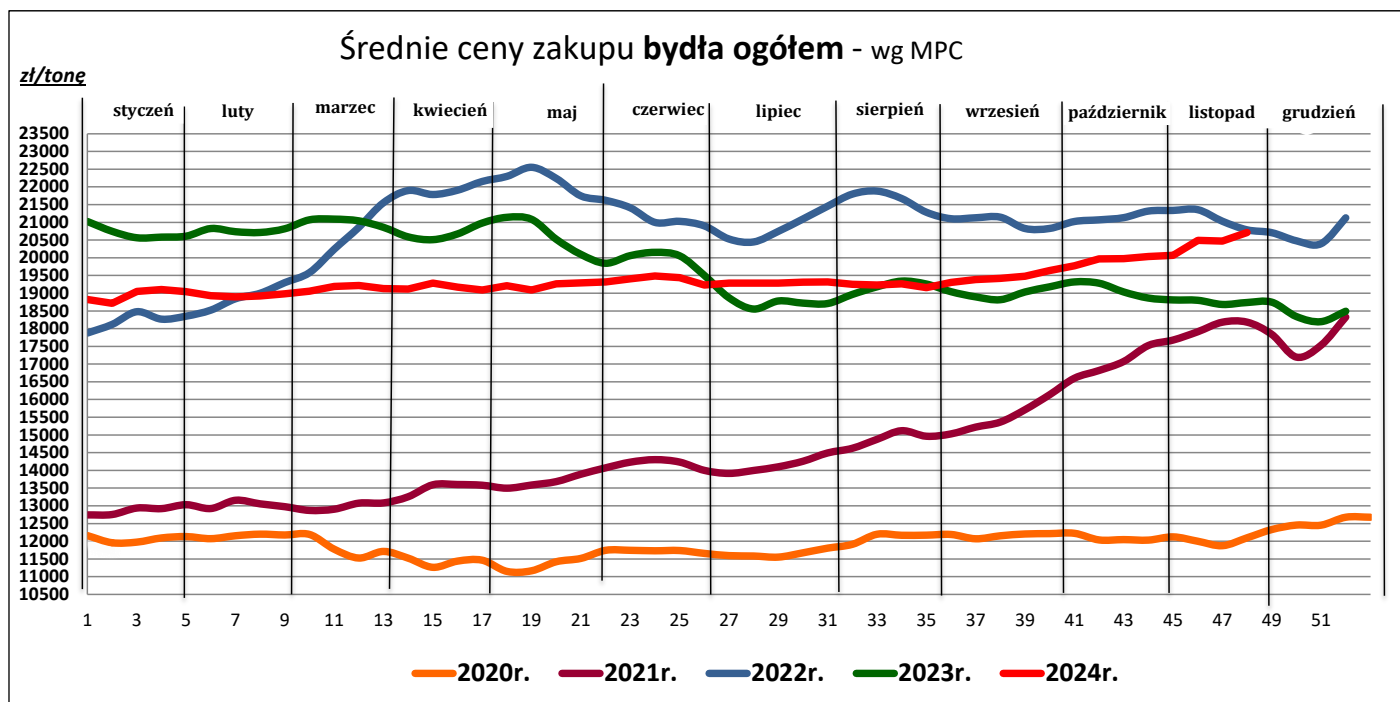
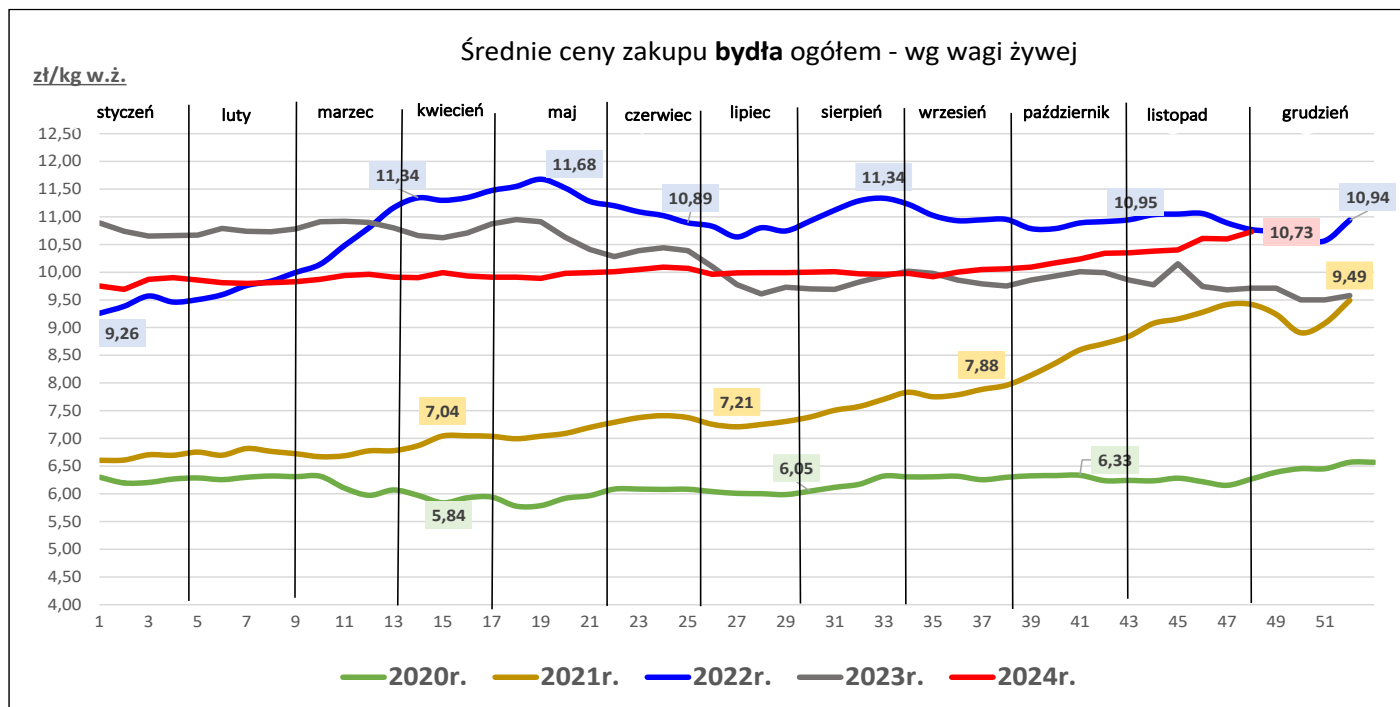

### Średnie ceny zakupu byków (12-24 mce) - wg MPC

zł/tonę

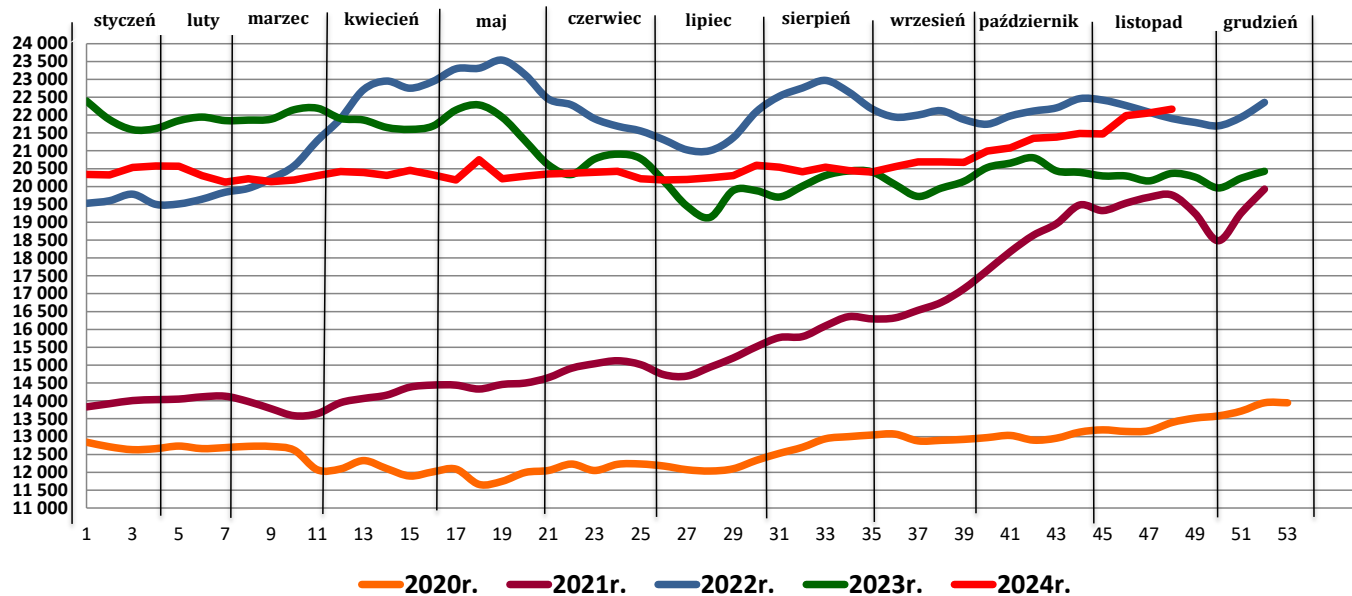

### Średnie ceny zakupu jałówek - wg MPC

zł/tonę

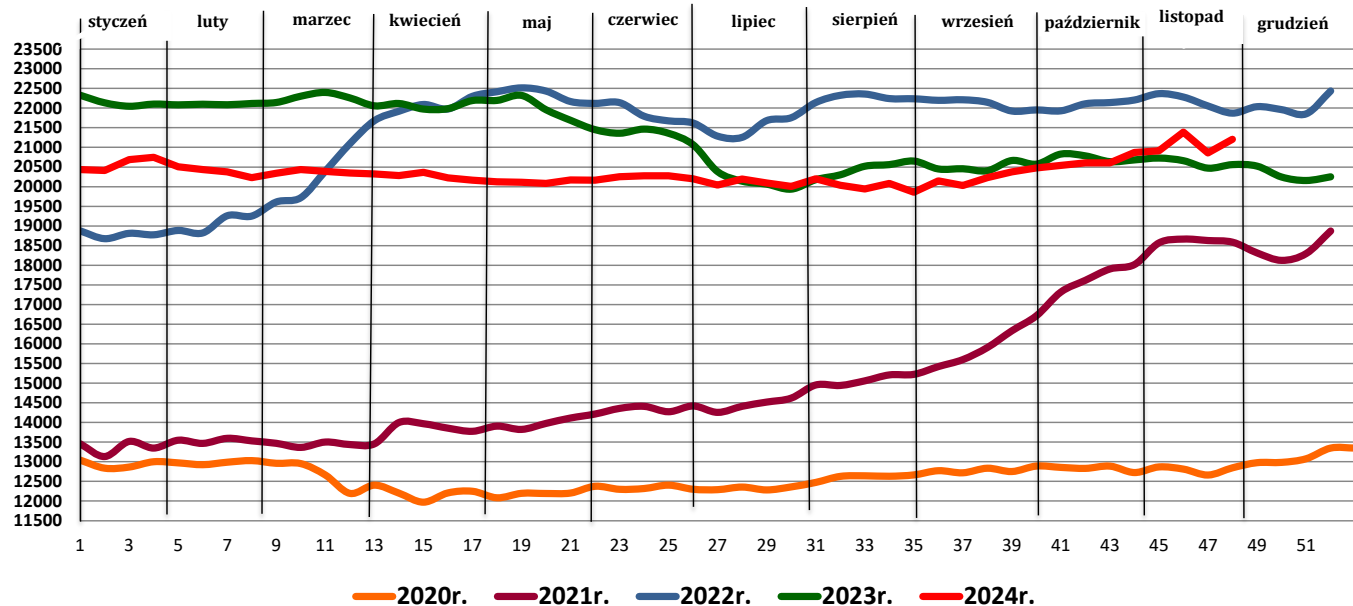

## Średnie ceny zakupu krów - wg MPC

zł/tonę

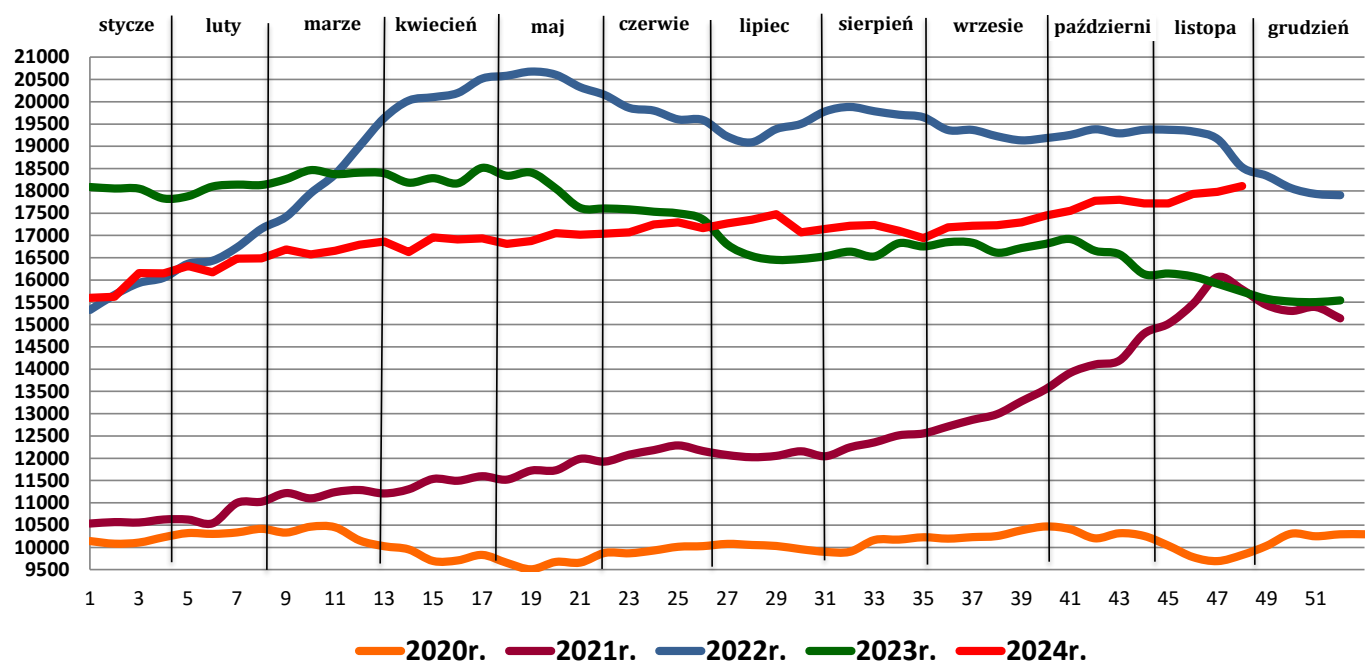

## 2. Zbiorcze zestawienie danych dotyczących zakupu bydła rzeźnego wg makroregionów

MAKROREGION									
Kategoria bydła	Średnia cena zakupu				Średnia masa tuszy cieplej		Zmiana tyg. poziomu uboju [%]	Struktura zakupu	
	wg w.ż. [zł/kg]	dla mpc [zł/tonę]	dla mps [zł/tonę]	Zmiana tyg. [%]	[kg]	Zmiana tyg. [%]		[%]	Zmiana tyg. [w pkt.%]
	2024-12-01	2024-12-01	2024-12-01		2024-12-01		2024-12-01		
<b>Centralny</b>									
<b>Bydło ogółem</b>	<b>10,91</b>	<b>21 062</b>	<b>21 483</b>	<b>0,9</b>	<b>330,6</b>	<b>1,3</b>	<b>8,5</b>	<b>45,5</b>	-
bydło 8-12 m-cy (Z)	11,59	21 507	21 937	5,6	274,6	2,2	0,0	0,0	0,0
byki 12-24 m-ce (A)	11,91	22 353	22 801	0,5	359,6	1,5	19,2	19,2	1,9
byki > 24 m-cy (B)	11,74	22 024	22 465	0,4	400,1	0,7	-0,1	3,9	-0,3
wolce > 12 m-cy (C)	--	nld	nld	--	nld	--	--	--	--
krowy (D)	8,81	18 086	18 448	0,4	285,0	-0,9	7,6	12,6	0,0
jałówki > 12 m-cy (E)	10,94	21 125	21 547	1,1	304,1	1,3	-6,0	9,6	-1,4
<b>Południowy</b>									
<b>Bydło ogółem</b>	<b>10,73</b>	<b>20 718</b>	<b>21 132</b>	<b>2,3</b>	<b>322,7</b>	<b>1,5</b>	<b>13,2</b>	<b>49,7</b>	-
bydło 8-12 m-cy (Z)	11,16	20 709	21 124	1,2	222,3	-19,9	25,0	0,1	0,0
byki 12-24 m-ce (A)	11,77	22 089	22 531	1,1	358,6	1,7	24,2	19,2	2,6
byki > 24 m-cy (B)	11,78	22 102	22 544	2,4	406,3	2,2	12,1	1,8	0,1
wolce > 12 m-cy (C)	--	nld	nld	--	nld	--	--	--	--
krowy (D)	8,72	17 910	18 268	0,4	294,4	0,7	-3,5	15,4	-1,8
jałówki > 12 m-cy (E)	11,05	21 323	21 749	2,5	292,5	-0,2	24,8	13,0	1,8
<b>Północny</b>									
<b>Bydło ogółem</b>	<b>10,77</b>	<b>20 795</b>	<b>21 211</b>	<b>0,7</b>	<b>334,8</b>	<b>4,1</b>	<b>13,4</b>	<b>21,6</b>	-
bydło 8-12 m-cy (Z)	--	--	--	--	--	--	--	--	--
byki 12-24 m-ce (A)	11,62	21 801	22 237	-1,5	368,7	3,5	30,0	10,6	1,8
byki > 24 m-cy (B)	11,48	21 541	21 972	0,2	404,4	-1,6	50,0	0,9	0,3
wolce > 12 m-cy (C)	--	--	--	--	--	--	--	--	--
krowy (D)	9,06	18 603	18 975	1,9	287,4	0,8	-0,7	6,9	-0,6
jałówki > 12 m-cy (E)	10,86	20 971	21 391	0,4	305,2	2,5	-4,5	3,2	-0,4

nld - z uwagi na ustawy o obowiązkach nieidentyfikowalności danych, ceny nie podano

### Makroregiony skupu bydła oraz sprzedaży wołowiny w cwiecztuszach

Nazwa makroregionu	Województwa wchodzące w skład makroregionu
<b>centralny</b>	kujawsko-pomorskie, mazowieckie, łódzkie, wielkopolskie, lubuskie
<b>południowy</b>	lubelskie, małopolskie, podkarpackie, świętokrzyskie, dolnośląskie, opolskie, śląskie
<b>północny</b>	podlaskie, pomorskie, warmińsko-mazurskie, zachodnio-pomorskie

### 3. Ceny sprzedaży wołowiny w Polsce

#### 3.1. Średnie ceny sprzedaży netto (bez VAT) i struktura sprzedaży ćwierci wołowych w ubojniach bydła (kraj)

TOWAR	CENA [zł/tona]		Zmiana tygodniowa [%]	Struktura sprzedaży			Wielkość sprzedaży
	2024-12-01	2024-11-24	[%]	2024-12-01	2024-11-24	Zmiana tygodniowa [%]	zmiana tyg. [%]
<b>POLSKA</b>							
<b>Ćwierci z buhajków do 2 lat - OGÓŁEM</b>	<b>22 621</b>	<b>22 340</b>	<b>1,3</b>	<b>100,00</b>	<b>100,00</b>	<b>--</b>	<b>-9,7</b>
ćwierci przednie	20 114	20 461	-1,7	11,23	13,87	-19,0	-26,9
ćwierci tylne	26 782	26 650	0,5	14,28	13,74	3,9	-6,2
ćwierci kompensowane	22 202	21 883	1,5	74,49	72,39	2,9	-7,1
<b>Ćwierci z krów rzeźnych - OGÓŁEM</b>	<b>18 511</b>	<b>18 171</b>	<b>1,9</b>	<b>100,00</b>	<b>100,00</b>	<b>--</b>	<b>-9,6</b>
ćwierci przednie	nld	nld	--	1,09	1,09	--	--
ćwierci tylne	nld	nld	--	0,19	0,10	--	--
ćwierci kompensowane	18 520	18 167	1,9	98,71	98,81	-0,1	-9,7
<b>CENTRALNY</b>							
<b>Ćwierci z buhajków do 2 lat - OGÓŁEM</b>	<b>21 827</b>	<b>21 671</b>	<b>0,7</b>	<b>100,00</b>	<b>100,00</b>	<b>--</b>	<b>-16,4</b>
ćwierci przednie	19 462	21 170	-8,1	7,59	8,89	-14,7	-28,7
ćwierci tylne	nld	24 378	6,7	0,35	2,11	--	--
ćwierci kompensowane	22 006	21 656	1,6	92,06	89,00	3,4	-13,5
<b>Ćwierci z krów rzeźnych - OGÓŁEM</b>	<b>17 040</b>	<b>17 235</b>	<b>-1,1</b>	<b>100,00</b>	<b>100,00</b>	<b>--</b>	<b>-10,8</b>
ćwierci przednie	nld	nld	--	2,30	2,28	--	--
ćwierci tylne	--	--	--	0,00	0,00	--	--
ćwierci kompensowane	17 068	17 221	-0,9	97,70	97,72	0,0	-10,8
<b>POŁUDNIOWY</b>							
<b>Ćwierci z buhajków do 2 lat - OGÓŁEM</b>	<b>23 446</b>	<b>23 346,3</b>	<b>0,4</b>	<b>100,00</b>	<b>100,00</b>	<b>--</b>	<b>11,6</b>
ćwierci przednie	20 287	20 267	0,1	18,40	27,88	-34,0	-26,4
ćwierci tylne	26 788	26 773	0,1	29,33	33,35	-12,1	-1,9
ćwierci kompensowane	22 683	22 613	0,3	52,27	38,77	34,8	50,4
<b>Ćwierci z krów rzeźnych - OGÓŁEM</b>	<b>17 978</b>	<b>17 778</b>	<b>1,1</b>	<b>100,00</b>	<b>100,00</b>	<b>--</b>	<b>20,8</b>
ćwierci przednie	nld	nld	--	1,40	1,82	--	--
ćwierci tylne	nld	nld	--	0,98	0,68	--	--
ćwierci kompensowane	17 898	nld	--	97,62	97,50	--	--
<b>PÓŁNOCNY</b>							
<b>Ćwierci z buhajków do 2 lat - OGÓŁEM</b>	<b>21 886</b>	<b>21 725</b>	<b>0,7</b>	<b>100,00</b>	<b>100,00</b>	<b>--</b>	<b>-31,9</b>
ćwierci przednie	--	--	--	0,00	0,00	--	--
ćwierci tylne	--	--	--	0,00	0,00	--	--
ćwierci kompensowane	21 886	21 725	0,7	100,00	100,00	0,0	-31,9
<b>Ćwierci z krów rzeźnych - OGÓŁEM</b>	<b>19 913</b>	<b>18 970</b>	<b>5,0</b>	<b>100,00</b>	<b>100,00</b>	<b>--</b>	<b>-17,9</b>
ćwierci przednie	--	--	--	--	--	--	--
ćwierci tylne	--	--	--	--	--	--	--
ćwierci kompensowane	19 913	18 970	5,0	100,00	100,00	0,0	-17,9

nld - z uwagi na ustawy obowiązek nieidentyfikowalności danych, ceny nie podano



### 3.2. Średnie ceny sprzedaży netto (bez VAT) elementów mięsa wołowego (kraj)

Dane za okres: 25.11-01.12.2024 r.

Makroregion	Cena sprzedaży [zł/tonę]			Tygodniowa zmiana ceny [%]		
	rostbef z/k	udziec b/k	mięso woł. mielone	rostbef z/k	udziec b/k	mięso woł. mielone
<b>Ogółem kraj</b>	<b>42 772</b>	<b>37 760</b>	<b>25 454</b>	<b>2,4</b>	<b>-1,6</b>	<b>7,0</b>
Centralny	37 821	34 534	25 711	-1,9	-2,5	14,0
Południowy	50 004	39 473	nld	2,1	-0,1	--
Północny	nld	39 179	--	--	--	--

nld - z uwagi na ustawowy wymóg nieidentyfikowalności danych, ceny nie podano

### 4. Średnie ceny zakupu cieląt płci męskiej oraz młodego bydła opasowego

Kategoria bydła	Jednostka	Cena zakupu			Zmiana ceny	
		01.12.2024	24.11.2024	03.12.2023	tyg. [%]	roczna [%]
Byczki od 8 dni do 4 tygodni - typ mleczny	zł/szt	880,45	900,28	820,56	-2,2	7,3
Byczki od 8 dni do 4 tygodni - typ mięsny	zł/szt	1421,71	1364,14	1235,95	4,2	15,0
Młode bydło opasowe 6-12 m-cy	zł/kg w.ż.	nld	nld	nld	--	--

nld - z uwagi na ustawowy wymóg nieidentyfikowalności danych, ceny nie podano

W handlu hurtowym bydłem żywym, badane ceny byczków od 8 dni do 4 tygodni dotyczą cieląt przeznaczonych do dalszego chowu pochodzących od bydła ras mlecznych w przypadku typu mlecznego oraz od bydła ras mięsnych, ogólnoużytkowych i krzyżówek z rasami mięsnymi w przypadku typu mięsnego.

## 5. Średnie ceny zakupu mięsa wołowego w sieciach handlowych

	Cena w zł/kg		Zmiana [%]
	01.12.2024	24.11.2024	
<b>konfekcjonowane</b>			
mięso woł. z kością (rostbef)	nld	64,10	--
mięso woł. bez kości (udziec)	38,70	39,65	-2,4
mięso wołowe mielone	23,19	23,14	0,2
<b>luzem</b>			
mięso woł. bez kości (udziec)	36,00	35,43	1,6

nld - z uwagi na ustawowy wymóg nieidentyfikowalności danych, ceny nie podano

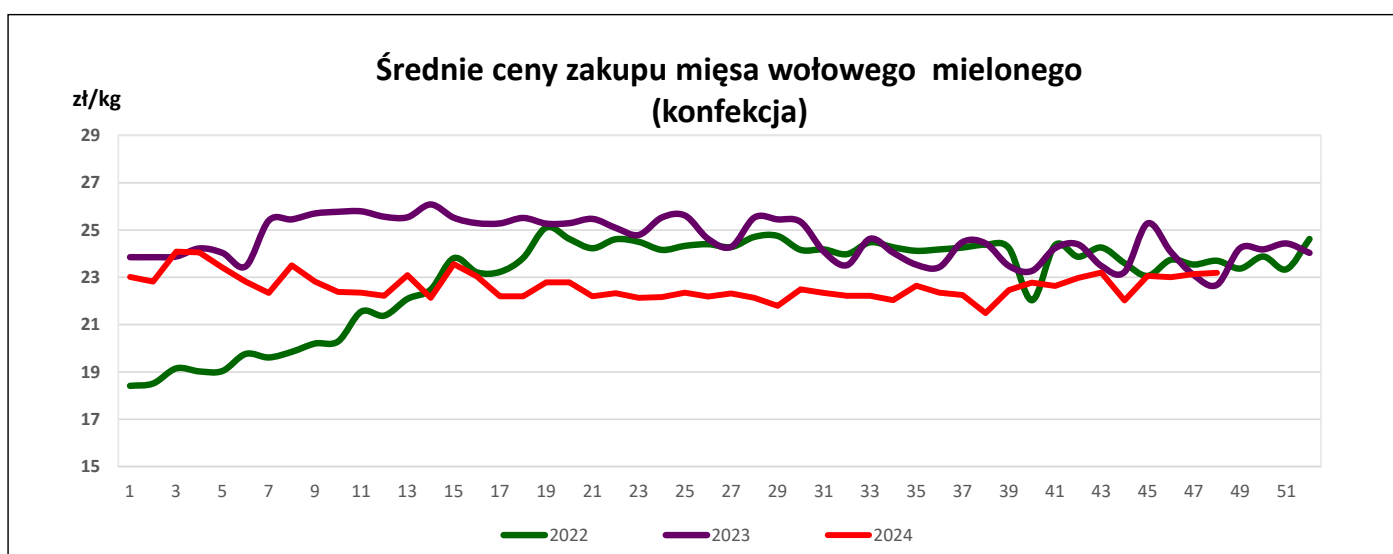
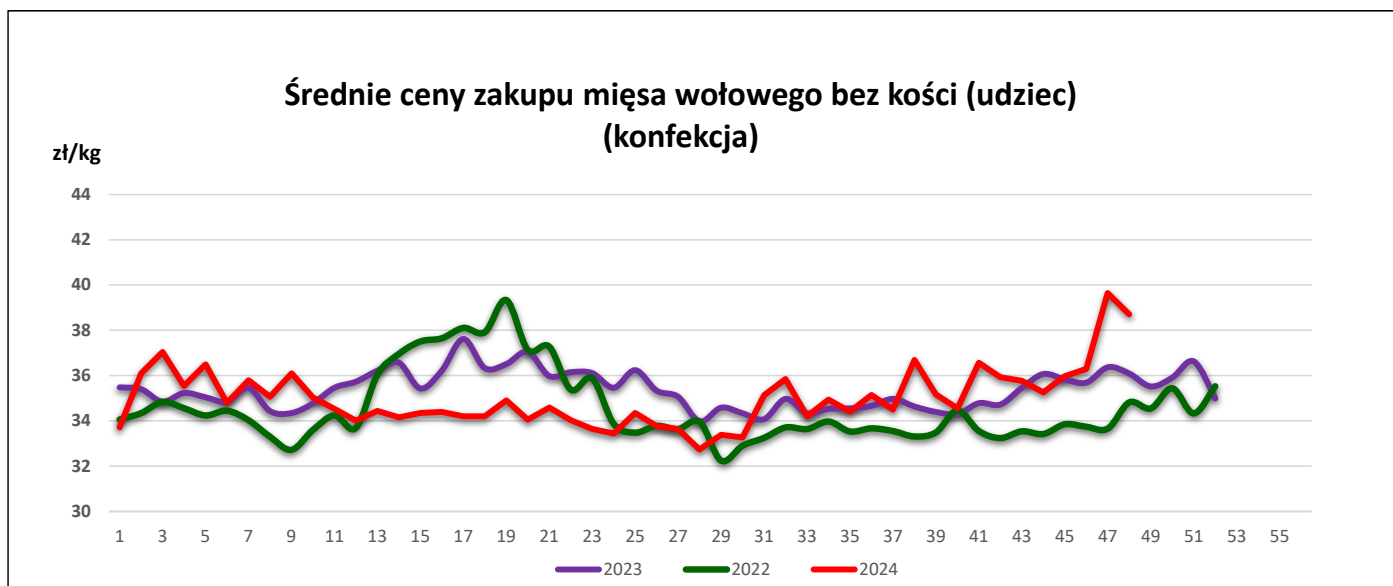

**Uwaga:**

**Analiza handlu zagranicznego za I-IX 2024r. (dane wstępne) oraz uboje bydła za I-IX 2024 r. są zamieszczone w wersji EXCEL biuletynu.**

Biuletyn „*Rynek wołowiny i cielęciny*” ukazuje się w każdy czwartek.

*Informacje zamieszczane w tym biuletynie przekazywane są przez współpracujące z nami podmioty na podstawie Ustawy o badaniach rynkowych z dn. 30 marca 2001r.*

**Wydawca:**

Ministerstwo Rolnictwa i Rozwoju Wsi,

Departament Rynków Rolnych i Transformacji Energetycznej Obszarów Wiejskich.

ul. Wspólna 30, 00-930 Warszawa,

tel. (022) 623-16-33

Internet: <http://www.minrol.gov.pl>, e-mail: [biuletyn@minrol.gov.pl](mailto:biuletyn@minrol.gov.pl)

**Autor:** Anna Pankiewicz tel. (022) 623-16-33 E-mail: [Anna.Pankiewicz@minrol.gov.pl](mailto:Anna.Pankiewicz@minrol.gov.pl)