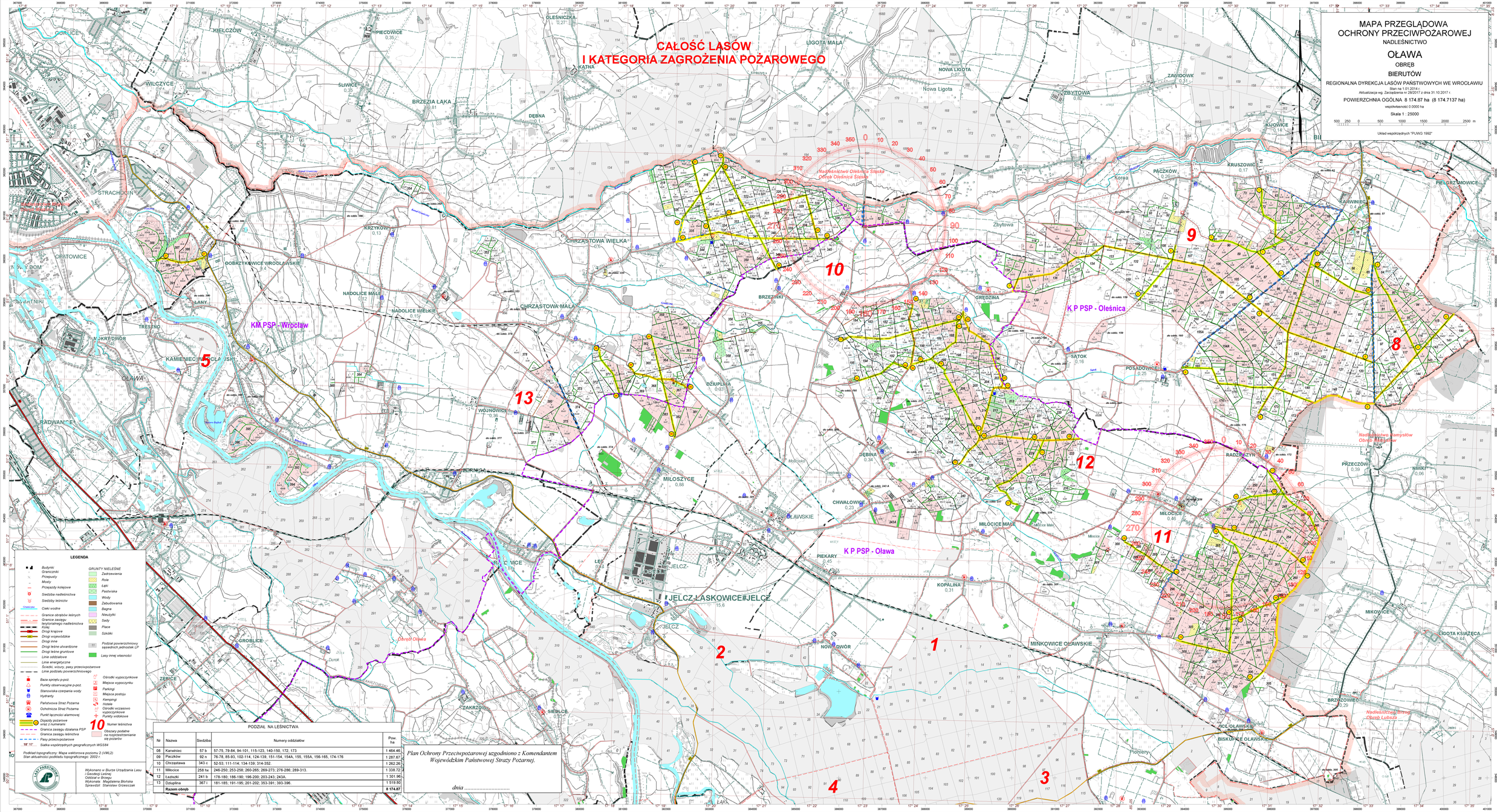

PODZIAŁ NA LEŚNICTWA

Nr	Nazwa	Siedziba	Numery oddziałów	Pow. ha
08	Karwiniec	57 b	57-75, 79-84, 94-101, 115-123, 140-150, 172, 173	1 464.46
09	Paczków	92 n	76-78, 85-93, 102-114, 124-139, 151-154, 154A, 155, 155A, 156-165, 174-176	1 287.67
10	Chrząstawa	343 c	52-53; 111-114; 134-139; 314-352.	1 262.26
11	Miłocice	258 hx	246-250; 253-258; 260-265; 269-273; 276-286; 289-313.	1 338.72
12	Łaziszki	241 b	178-180; 186-190; 196-200; 203-243; 243A.	1 301.96
13	Dziuplina	367 i	181-185; 191-195; 201-202; 353-391; 393-396.	1 519.80
	Razem obręb			**8 174.87**