



Kielce, dnia 19 stycznia 2024 r.

0500-OAG.2314.2.2023

## **OGŁOSZENIE O PRZETARGU PUBLICZNYM NA SPRZEDAŻ SAMOCHODU OSOBOWEGO**

Kasa Rolniczego Ubezpieczenia Społecznego Oddział Regionalny w Kielcach działając zgodnie z Zarządzeniem nr 15 Prezesa KRUS z dnia 15 maja 2023 roku w sprawie wprowadzenia Instrukcji sposobu gospodarowania składnikami rzeczowymi majątku ruchomego oraz wartościami na dobrach niematerialnych i prawnych w Kasie Rolniczego Ubezpieczenia Społecznego – ogłasza przetarg publiczny na sprzedaż samochodu osobowego.

### **1. Nazwa i siedziba organizatora przetargu:**

Kasa Rolniczego Ubezpieczenia Społecznego  
Oddział Regionalny w Kielcach  
ul. Wojska Polskiego 65B  
25-389 Kielce

Dane kontaktowe:

Tel. 41 348 19 00

Fax. 41 348 19 20

e-mail: [kielce@krus.gov.pl](mailto:kielce@krus.gov.pl)

### **2. Miejsce i termin przeprowadzenia przetargu:**

Otwarcie ofert nastąpi w dniu 05.02.2024 r. (poniedziałek) o godzinie 10:15 w Sali Konferencyjnej, pok. nr 306, III piętro, w siedzibie Kasy Rolniczego Ubezpieczenia Społecznego Oddział Regionalny w Kielcach przy ul. Wojska Polskiego 65B, 25-389 Kielce.

### **3. Miejsce i termin, w którym można obejrzeć sprzedawany składnik rzeczowy majątku ruchomego:**

Sprzedawany składnik rzeczowy majątku ruchomego można obejrzeć w dni robocze od 7:30 do 15:00 na parkingu siedziby Oddziału Regionalnego KRUS w Kielcach (ul. Wojska Polskiego 65B, 25-389 Kielce).

### **4. Rodzaj, typ samochodu będącego przedmiotem przetargu publicznego oraz cena wywoławcza:**

Lp.	Wyszczególnienie	Dane samochodu
1.	Marka	Fiat

2.	Model i wersja pojazdu	Panda Classic Eco 1,2 MR'03 E5
3.	Nr rejestracyjny pojazdu	TK 7416J
4.	Rodzaj pojazdu	samochód osobowy
5.	Pojemność/Moc silnika	1242 ccm/ 51 kW (69 KM)
6.	Numer nadwozia	ZFA16900004156316
7.	Kolor lakieru	Żółty 2-warstwowy typu uni
8.	Rok produkcji	2012
9.	Data pierwszej rejestracji	14.11.2012
10.	Przebieg	139 003 km
11.	Cena wywoławcza	7070,00 zł
12.	Wysokość wadium	707,00 zł

**Uwagi:**

**Nadwozie:** drzwi boczne prawe tylne lekko odkształcone w dolnej części, poszycie drzwi podnoszonych lekko zagniecione obok tablicy rejestracyjnej, poszycie zderzaka tylnego – miejscowe ubytki powłoki lakierowej. Auto niegarażowane.

**!!! Silnik:** ślady wycieku oleju spod uszczelnień technicznych kadłuba silnika, ślady wycieków płynu chłodzącego – znaczne jego ubytki w trakcie jazdy.

**!!! Auto nieużytkowane od września 2023 roku, nie posiada aktualnego badania technicznego.**

**Wykładziny tapicerskie foteli i kanapy tylnej – lekko zabrudzone.**

**Dodatkowo komplet opon zimowych DĘBICA Frigo.**

Dodatkowych informacji na temat przedmiotu przetargu udzielają pracownicy Wydziału Administracyjno-Gospodarczego KRUS OR w Kielcach od poniedziałku do piątku, w godzinach 07:30-15:00, pod numerami telefonów: (41) 348 19 00 wew. 964, IP 6140040.

Pracownicy nie udzielają telefonicznie informacji o stanie technicznym przedmiotu przetargu.

**5. Wysokość wadium oraz forma i termin jego wniesienia:**

- 1) warunkiem przystąpienia do przetargu jest wniesienie wadium w wysokości 10% ceny wywoławczej,
- 2) wadium wnosi się przed upływem terminu składania ofert,
- 3) wadium z dopiskiem „Wadium na samochód o nr rej. TK 7416J” należy wpłacić na rachunek bankowy Oddziału Regionalnego KRUS w Kielcach nr:

**NBP Kielce**

**61 1010 1238 0840 5513 9230 0000**

4) sprzedający zwraca wadium wszystkim oferentom, których oferty nie zostały wybrane lub zostały odrzucone w terminie 7 dni od dnia dokonania wyboru lub odrzucenia oferty,

5) wadium złożone przez Nabywcę zalicza się na poczet ceny,

6) wadium nie podlega zwrotowi w przypadku, gdy oferent, który wygrał przetarg rezygnuje z zawarcia umowy sprzedaży.

**6. Oferta powinna zawierać:**

- 1) imię, nazwisko, adres lub nazwę (firmę) i siedzibę Oferenta,
- 2) nazwę jednostki organizacyjnej Kasy w przypadku Oferenta będącego pracownikiem Kasy,
- 3) oferowaną cenę (nie może być niższa niż cena wywoławcza),
- 4) oświadczenie Oferenta, że zapoznał się ze stanem technicznym przedmiotu przetargu publicznego lub, że ponosi odpowiedzialność za skutki wynikające z rezygnacji z oględzin,
- 5) numer telefonu, adres e-mail,
- 6) w przypadku przystąpienia do przetargu osoby prawnej należy do oferty dołączyć aktualny odpis z właściwego rejestru, a w przypadku przedsiębiorcy informacje o wpisie do CEIDG,
- 7) nazwę samochodu wraz z jego numerem rejestracyjnym,
- 8) kopię dowodu wniesienia wadium,
- 9) datę sporządzenia oferty oraz czytelny podpis Oferenta.

**7. Termin, miejsce i tryb złożenia oferty oraz okres, w którym oferta jest ważna:**

Ofertę należy złożyć w formie pisemnej w zaklejonej kopercie z dopiskiem:

**„Oferta na zakup samochodu osobowego o numerze rejestracyjnym TK 7416J – przetarg publiczny nr 0500-OAG.2314.2.2023”**

osobiście w Sekretariacie Oddziału Regionalnego KRUS w Kielcach ul. Wojska Polskiego 65B, 25-389 Kielce, albo przesyłając pocztą na adres OR KRUS w Kielcach w nieprzekraczalnym terminie do dnia 05.02.2024 r. (poniedziałek) do godziny 10:00.

Oferty przesłane pocztą zostaną zakwalifikowane do oceny pod warunkiem terminowego dostarczenia ich pod wskazany adres.

Oferent będzie związany z ofertą przez 30 dni od dnia upływu terminu składania ofert.

**8. Organizatorowi przetargu przysługuje prawo zamknięcia przetargu bez wybrania którejkolwiek z ofert bez podania przyczyny.**

**9. Pozostałe informacje:**

- 1) Komisja Przetargowa sporządza protokół z otwarcia ofert i dokonuje wyboru Oferenta, który zaproponował najwyższą cenę za dany składnik majątku będący przedmiotem przetargu,
- 2) w przypadku złożenia dwóch lub więcej ofert z jednakową ceną decyduje kolejność ich nadesłania biorąc pod uwagę również godzinę, o której wpłynęła poszczególna oferta,



3) w przypadku złożenia dwóch lub więcej ofert o tej samej najwyższej cenie, pomiędzy Oferentami zostanie przeprowadzona aukcja, której ceną wywoławczą będzie cena zaproponowana w ofertach,

4) Oferenci dopuszczeni do udziału w aukcji zostaną powiadomieni o terminie, miejscu i warunkach aukcji pocztą tradycyjną lub elektroniczną,

5) złożenie jednej ważnej oferty wystarczy do przeprowadzenia przetargu,

6) Komisja Przetargowa odrzuca ofertę jeżeli:

- została złożona po wyznaczonym terminie, w niewłaściwym miejscu,
- nie zawiera danych, o których mowa w pkt.6 lub są one nieczytelne lub budzą inne wątpliwości, zaś złożenie wyjaśnień mogłoby prowadzić do uznania jej za nową ofertę,
- została złożona bez wniesienia wadium lub wadium zostało wniesione po terminie,
- złożono ofertę z ceną niższą od ceny wywoławczej,
- została złożona przez osobę nieuprawnioną, o której mowa w uwagach poniżej.

7) O odrzuceniu oferty komisja niezwłocznie zawiadamia Oferenta,

8) Oferenci zostaną powiadomieni o wynikach przetargu lub jego zamknięciu bez dokonania wyboru,

9) po zakończonym przetargu nabywca jest zobowiązany zapłacić cenę nabycia w terminie 7 dni od daty otrzymania faktury,

10) Nabywca, który nie uiszczy ceny nabycia w terminie wskazanym na fakturze, traci wszelkie prawa wynikające z wyboru oferty, a prawo zakupu przechodzi na uczestnika przetargu publicznego, który zaproponował drugą co do wysokości cenę nabycia,

11) Nabywcy przedmiotu przetargu nie przysługuje prawo jego zwrotu,

12) wszystkie koszty związane z nabyciem i odbiorem przedmiotu przetargu ponosi nabywca,

13) Nabywca, który zapłacił cenę nabycia, powinien odebrać nabyty składnik majątku w terminie 7 dni od dnia wpływu środków odpowiadających cenie nabycia na wskazany rachunek bankowy KRUS OR Kielce. Odbiór składnika rzeczowego majątku ruchomego następuje na koszt nabywcy i odbędzie się poprzez sporządzenie protokołu zdawczo-odbiorczego. Załącznikiem do protokołu będzie potwierdzenie uiszczenia wpłaty wystawione przez pracownika Wydziału Finansowo-Księgowego Kasy Rolniczego Ubezpieczenia Społecznego Oddział Regionalny w Kielcach.

#### **Uwaga:**

**Zbędnych, rzeczowych składników majątku nie mogą nabyć:**

1. Kierownik Jednostki,

2. Główny Księgowy Jednostki,
3. osoby odpowiedzialne za gospodarkę majątkową w Oddziale Regionalnym KRUS w Kielcach,
4. osoby biorące udział w podejmowaniu decyzji i zakwalifikowaniu tego składnika do kategorii majątku zbędnego lub zużytego,
5. osoby pozostające z osobami, o których mowa powyżej, w stosunku pokrewieństwa lub powinowactwa albo w innym stosunku faktycznym mogąącym budzić wątpliwości, co do bezstronności lub bezinteresowności tych osób.

#### Komisja Przetargowa

- |                    |                             |                                    |
|--------------------|-----------------------------|------------------------------------|
| 1. Beata Olszewska | - Zastępca Przewodniczącego | ..... <i>Beata Olszewska</i> ..... |
| 2. Anna Gryzek     | - Członek                   | ..... <i>Gryzek Anna</i> .....     |
| 3. Sylwia Kopeć    | - Członek                   | ..... <i>Sylwia Kopeć</i> .....    |

ZATWIERDZAM

ZASTĘPCA DYREKTORA

*mgr inż. Jarosław Ziemiak*

#### Załączniki:

- 1) Formularz ofertowy w przetargu publicznym – załącznik nr 1
- 2) Klauzula informacyjna „RODO” – załącznik nr 2
- 3) Opinia techniczna – 1 szt.

.....  
Imię i nazwisko Oferenta/firma

.....  
Adres zamieszkania/siedziba

.....  
Numer telefonu

.....  
Adres e-mail

### FORMULARZ OFERTOWY W PRZETARGU PUBLICZNYM

Niniejszym oświadczam, że zapoznałem/am się ze stanem faktycznym samochodu osobowego marki:

1) Fiat Panda, nr nadwozia: ZFA16900004156316, nr rejestracyjny TK 7416J, rok produkcji: 2012, który jest przedmiotem sprzedaży w niniejszym przetargu publicznym i składam ofertę nabycia za cenę:

..... zł brutto, słownie .....

Oświadczam, iż ponoszę odpowiedzialność za skutki wynikające z rezygnacji z oględzin przedmiotu przetargu publicznego.

W przypadku wyboru mojej oferty zobowiązuję się do uiszczenia ceny nabycia w terminie do 7 dni od otrzymania faktury wystawionej przez pracownika komórki organizacyjnej ds. finansowo-księgowych.

Zobowiązuję się do odbioru nabytego składnika rzeczowego najpóźniej w terminie do 7 dni od daty wpływu środków odpowiadających cenie nabycia na rachunek bankowy OR KRUS Kielce.

.....  
(czytelny podpis Oferenta)

Załączniki:

1. kopia dowodu wniesienia wadium

2. ....

**Klauzula informacyjna w zakresie ochrony danych osobowych w celu wypełnienia obowiązków informacyjnych przewidzianych w „RODO”**

Kasa Rolniczego Ubezpieczenia Społecznego Oddział Regionalny w Kielcach prowadząc przetarg publiczny na sprzedaż samochodu osobowego informuje, co następuje: zgodnie z art. 13 ust. 1 i ust 2. Rozporządzenia Parlamentu Europejskiego i Rady 2016/679 z dnia 27 kwietnia 2016 roku w sprawie ochrony osób fizycznych w związku z przetwarzaniem danych osobowych i w sprawie swobodnego przepływu takich danych oraz uchylenia dyrektywy 95/46/WE (dalej jako RODO) informuję, że:

- 1) administratorem Pani/Pana danych osobowych jest Kasa Rolniczego Ubezpieczenia Społecznego z siedzibą w Warszawie przy al. Niepodległości 190, kod pocztowy 00-608, którą zgodnie z art. 59 ust. 3 ustawy z dnia 20 grudnia 1990 roku o ubezpieczeniu społecznym rolników kieruje Prezes Kasy, reprezentowana przez Dyrektora Oddziału Regionalnego w Kielcach;
- 2) kontakt z inspektorem ochrony danych w Kasie Rolniczego Ubezpieczenia Społecznego możliwy jest poprzez pocztę elektroniczną na adres e-mail: [iod@krus.gov.pl](mailto:iod@krus.gov.pl) lub pocztę tradycyjną na adres: Kasa Rolniczego Ubezpieczenia Społecznego, al. Niepodległości 190, 00-608 Warszawa z dopiskiem „Inspektor Ochrony Danych”;
- 3) Pani/Pana dane osobowe przetwarzane są na podstawie art. 6 ust. 1 lit. c) w celu związanym z postępowaniem nr 0500-OAG.2314.2.2023 na sprzedaż składników rzeczowych majątku ruchomego prowadzonym w trybie przetargu publicznego;
- 4) odbiorcami Pani/Pana danych osobowych będą osoby lub podmioty, którym udostępniona zostaje dokumentacja postępowania w oparciu o ustawę z dnia 6 września 2001 roku o dostępie do informacji publicznej (t.j. Dz.U. z 2022r., poz. 902);
- 5) okres przechowywania Pani/Pana danych osobowych jest zgodny z kategorią archiwalną dokumentacji postępowania i będą one przechowywane do momentu brakowania;
- 6) obowiązek podania przez Panią/Pana danych osobowych bezpośrednio Pani/Pana dotyczących jest wymogiem związanym z udziałem w postępowaniu;
- 7) w odniesieniu do Pani/Pana danych osobowych decyzje nie będą podejmowane w sposób zautomatyzowany, stosownie do art. 22 RODO;
- 8) posiada Pani/Pan:
  - na podstawie art. 15 RODO prawo dostępu do Pani/Pana danych osobowych;
  - na podstawie art. 16 RODO prawo do sprostowania Pani/Pana danych osobowych;
  - na podstawie art. 18 RODO prawo żądania od administratora ograniczenia przetwarzania danych osobowych z zastrzeżeniem przypadków, o których mowa w art. 18 ust. 2 RODO;
  - prawo do wniesienia skargi do Prezesa Urzędu Ochrony Danych Osobowych, gdy uzna Pani/Pan, że przetwarzanie Pani/Pana danych osobowych narusza przepisy RODO;
- 9) nie przysługuje Pani/Panu:
  - w związku z art. 17 ust. 3 lit. b, d lub e RODO prawo do usunięcia danych osobowych;

- prawo do przenoszenia danych osobowych, o którym mowa w art. 20 RODO;
- prawo sprzeciwu, o którym mowa w art. 21 RODO, wobec przetwarzania danych osobowych, gdyż podstawą prawną przetwarzania Pani/Pana danych osobowych jest art. 6 ust. 1 lit. c RODO;



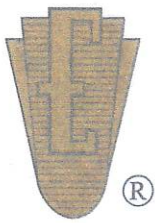

# EKSPERCI TECHNICZNO-MOTORYZACYJNI „RZECZOZNAWCY-PZM” SA

Rok założenia 1991

Posiada wdrożony System Zarządzania Jakością ISO 9001:2000  
ODDZIAŁ KIELCE

ISO  
9001:2000

25-512 Kielce, ul. Warszawska 9/11, tel./fax (41) 344 24 86, 344 85 63, kom. 0-697 032 819

www.rzeczoznawcy-pzm.pl e-mail: kielce@rzeczoznawcy-pzm.pl

Ekspertyzy wykonują rzeczoznawcy

STOWARZYSZENIA RZECZOZNAWCÓW SAMOCHODOWYCH-EKSPERTMOT  
należącego do FIEA - Międzynarodowej Federacji Ekspertów Samochodowych



OPINIA Nr: 501/2023/2

z dnia: 2023/09/29

Wykonawca opinii : mgr inż. Andrzej Janus

Właściciel: Kasa Rolniczego Ubezpieczenia Społecznego Oddział Regionalny w Kielcach

Adres: ul. Wojska Polskiego 65B, 25-389 Kielce

Zadanie: Określenie wartości pojazdu do celów przetargowych

## DANE IDENTYFIKACYJNE POJAZDU

Dane: [O] IX-2023

Marka: FIAT

Model: Panda 1.2 MR`03 E5

Wersja: Classic Eco

Rodzaj pojazdu: Samochód osobowy\*

Rok produkcji: 2012

Nr rejestracyjny: TK 7416J

VIN: ZFA16900004156316

Nr INFO-EKSPERT	045-03446
Data pierwszej rejestracji	2012/11/14
Data ważności badania technicznego	2023/11/14
Data oględzin	2023/09/26
Miejsce oględzin	ul. Wojska Polskiego 65B, 25-389 Kielce świętokrzyskie
Wskazanie drogomierza	139003 km
Okres eksploatacji pojazdu (12/11/14-23/09/29)	131 mies.
Kolor powłoki lakierowej, (rodzaj lakieru)	żółty 2-warstwowy typu uni
Oznaczenie typu	169
Dop. masa całkow.	1305 kg
Rodzaj nadwozia	minivan 5 drzwiowy
Jednostka napędowa	z zapłonem iskrowym (wtrysk)
Pojemność / Moc silnika	1242 ccm / 51kW (69KM)
Liczba cylindrów / Układ cylindrów / Liczba zaworów	4 / rzędowy / 8
Rodzaj skrzyni biegów	manualna
Rodzaj napędu	przedni (4x2)

## WYPOSAŻENIE STANDARDOWE (2012.02-2012.05)

L.p.	Nazwa elementu wyposażenia	L.p.	Nazwa elementu wyposażenia
1	Gniazdo 12V	10	Przygotowanie do montażu radia
2	Immobilizer	11	* Radioodtwarzacz CD + MP3
3	Kolumna kierownicy regulowana	12	System p/pożarowy Fire Prevention System FPS
4	Koło zapasowe pełnowymiarowe	13	System wspomagania nagłego hamowania BAS
5	Napinacze pasów bezpieczeństwa	14	Szyba tylna ogrzewana
6	Oparcie siedzeń tylnych składane	15	Szyby atermiczne
7	Pakiet Komfort	16	Wspomaganie układu kierowniczego
8	Poduszka powietrzna kierowcy	17	Zderzaki w kolorze nadwozia
9	Poduszka powietrzna pasażera		
L.p.	Nazwa pakietu / elementu pakietu wyposażenia standardowego		
1	ABS + EBD - system dystrybucji siły hamowania ABS - system zapobiegający blokowaniu kół System dystrybucji siły hamowania elektroniczny EBD		
2	Szyby przednie regulowane elektrycznie + zamek centralny		

3.216

10714

14055 mgr inż. Andrzej Janus

System INFO-EKSPERT  
/SRTSiRD

Strona 1

- Szyby przednie regulowane elektrycznie  
Zamek centralny
- 3 Wycieraczka i spryskiwacz tylnej szyby  
Spryskiwacz szyby tylnej  
Wycieraczka szyby tylnej

### WYPOSAŻENIE DODATKOWE

L.p.	Nazwa elementu wyposażenia	Wartość [PLN]
1	+Autoalarm	64
2	+Bagażnik samochodowy	128

### OPIS ZAMONTOWANEGO W POJEŹDZIE OGUMIENIA

Koło	Marka, typ	Bieżnik [mm]	Zużycie [%]
Przednie lewe:	*CONTINENTAL 155/80 R13		50
Przednie prawe:	*CONTINENTAL 155/80 R13		50
Tylne lewe:	*CONTINENTAL 155/80 R13		50
Tylne prawe:	*CONTINENTAL 155/80 R13		50

### STAN TECHNICZNY POJAZDU

Oględziny pojazdu wykonano w miejscu i warunkach jego udostępnienia na parkingu siedziby Zleceniodawcy.

W oględzinach uczestniczyli przedstawiciele Zleceniodawcy.

Silnik pojazdu - o zapłonie iskrowym (wtrysk paliwa), rzędowy, czterocylindrowy.

Silnik jest kompletny z osprzętem.

Ślady wycieku oleju spod uszczelnień technicznych kadłuba silnika.

Ślady wycieków płynu chłodzącego - znaczne jego ubytki w trakcie jazdy pojazdu.

Skrzynia biegów - manualna.

Podzespoły układów jezdnych - zawieszenia przedniego i tylnego, układu kierowniczego i hamulcowego - kompletne, technicznie sprawne.

Oblachowanie nadwozia:

- drzwi boczne prawe tylne - lekko odkształcone w części dolnej
- poszycie drzwi podnoszonych - lekko zagniecione obok tablicy rejestracyjnej

Wyposażenie nadwozia:

- poszycie zderzaka tylnego - miejscowe ubytki powłoki lakierowej
- Wykładziny tapicerskie foteli i kanapy tylnej - punktowo lekko zabrudzone.

Wyposażenie uzupełniające - komplet opon DĘBICA Frigo z bieżnikiem zimowym.

### OCENA OGÓLNA

W celu poprawy estetyki wyglądu wskazanym jest przeprowadzenie naprawy blacharsko-lakierniczej w zakresie wskazanym powyżej.

Koniecznym jest przeprowadzenie weryfikacji warsztatowej układu chłodzenia silnika i ewentualna jego naprawa.

### KOREKTY

WARTOŚĆ BAZOWA BRUTTO (136 mies.)	12 900 PLN
KOREKTA ZA WYPOSAŻENIE DODATKOWE	192 PLN

*Wyposażenie pojazdu powoduje powiększenie wartości pojazdu, gdy jest wyposażeniem ponadstandardowym oraz jest sprawne, czyli zdolne do spełnienia swojej funkcji. Wielkość korekty wartości bazowej, związanej z wyposażeniem dodatkowym pojazdu została określona na podstawie udziału tego wyposażenia w wartości standardowo wyposażonego nowego pojazdu z uwzględnieniem*



amortyzacji pojazdu i zwiększonej amortyzacji jego wyposażenia.

**KOREKTA ZA PIERWSZĄ REJESTRACJĘ** ..... **287 PLN**

Korekta uwzględni wpływ daty pierwszej rejestracji pojazdu (pierwszego dopuszczenia do ruchu po zakupieniu pojazdu nowego) na jego wartość. Przyjmuje się, że pojazd bazowy został zarejestrowany po raz pierwszy 2012/05/15. Pojazd wyceniany został zarejestrowany 6 miesięcy później, zatem jego okres eksploatacji jest krótszy od okresu eksploatacji pojazdu bazowego i stąd wynika dodatnia korekta wartości.

**KOREKTA ZA PRZEBIEG** ..... **38 PLN**

Korekta uwzględni wpływ przebiegu pojazdu na jego wartość. Wartość bazowa (skorygowana o wpływ pierwszej rejestracji) została określona dla przebiegu normatywnego 140 800 km. Zweryfikowany przebieg wycenianego pojazdu jest mniejszy od normatywnego o - 1 797 km. Powoduje to zastosowanie korekty wartości w wysokości 0,29%.

**KOREKTY RÓŻNE** ..... **- 3 274 PLN**

W tym:	[%]	Wart. [PLN]
Stan utrzymania i dbałość o pojazd	-3,0	- 402
<i>Stan utrzymania i dbałość o pojazd mogą mieć wpływ na wartość rynkową pojazdu w przypadku, gdy stan wycenianego pojazdu istotnie odbiega od dobrego, odpowiedniego dla danego okresu eksploatacji i przebiegu. Stwierdzony ponadprzeciętnie dobry stan świadczący o wyjątkowej dbałości o pojazd może stanowić podstawę korekty dodatniej wartości, stan gorszy od typowego dobrego - podstawę do korekty ujemnej.</i>		
Korekta ze względu na liczbę właścicieli (1)	-3,0	- 402
<i>Najwyższą wartość uzyskują na rynku pojazdy kupowane od pierwszego właściciela. Większa liczba użytkowników szczególnie dla pojazdów kilkuletnich oznacza najczęściej niższą dbałość o pojazdy, co powoduje obniżenie ich wartości rynkowej.</i>		
Regionalna sytuacja rynkowa	-5,0	- 670
<i>Wartości rynkowe określonych marek i typów używanych pojazdów mogą kształtować się na odmiennym poziomie w różnych regionach Polski. Katalogi i bazy danych programów komputerowych zawierają uśrednione wartości rynkowe w skali całego kraju. Odbiegające od uśrednionych notowania rynkowe wycenianego pojazdu w rejonie jego użytkowania mogą stanowić podstawę do zastosowania korekty jego wartości. Wysokości stosowanych korekt wynikają z analizy przeprowadzonej w oparciu o regionalne zróżnicowanie rynkowych wartości poszczególnych marek i typów pojazdów.</i>		
Konieczne naprawy pojazdu	-13,4	- 1 800
<i>Konieczność wykonania naprawy wycenianego pojazdu jest podstawą do obniżenia jego wartości w stosunku do wartości pojazdu sprawnego. O wielkości korekty decyduje koszt naprawy przywracającej pojazd do stanu technicznego odpowiedniego do okresu użytkowania pojazdu, jego przebiegu i ogólnego stanu technicznego.</i>		

**Wartość rynkowa brutto wyżej zidentyfikowanego pojazdu, określona na dzień wykonania opinii wynosi:**

**10100 PLN**

(słownie: dziesięć tysięcy sto złotych)

w tym VAT (23,0%) 1888,62 PLN

**Wartość określono na podstawie:**

- notowań wartości rynkowych z bazy pojazdów "Komputerowego Systemu INFO-EKSPERT" na IX-2023 zaakceptowanych przez wykonawcę opinii,

- korekt mających wpływ na wartość pojazdu.

Wydając niniejszą ocenę techniczną Dyrektor Oddziału zastrzega wraz z rzeczoznawcą, iż nie bierze odpowiedzialności za wady ukryte przedmiotu wyceny.

Od niniejszej oceny przysługuje odwołanie do Zarządu S.A. za pośrednictwem Dyrektora Oddziału.

EKSPERCI TECHNICZNO-MOTORYZACYJNI  
 „RZECZOZNAWCY-PZM”  
 Spółka Akcyjna  
 ul. Kochanowskiego 45/5, 01-864 Warszawa  
 ODDZIAŁ - KIELCE  
 ul. Warszawska 9/11 (d. Kozia 10b), 25-512 Kielce  
 tel./fax 41 344 24 86, 41/344 85 63  
 NIP 526-020-55-48

Rzeczoznawca

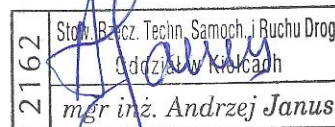

**DOKUMENTACJA FOTOGRAFICZNA**

do opinii nr: 501/2023/2

z dnia: 2023/09/29

**DANE IDENTYFIKACYJNE POJAZDU**

Dane: [O] IX-2023

Marka: FIAT

Rok produkcji: 2012

Model: Panda 1.2 MR'03 E5

Wersja: Classic Eco

Nr rejestracyjny: TK 7416J

Rodzaj pojazdu: Samochód osobowy\*

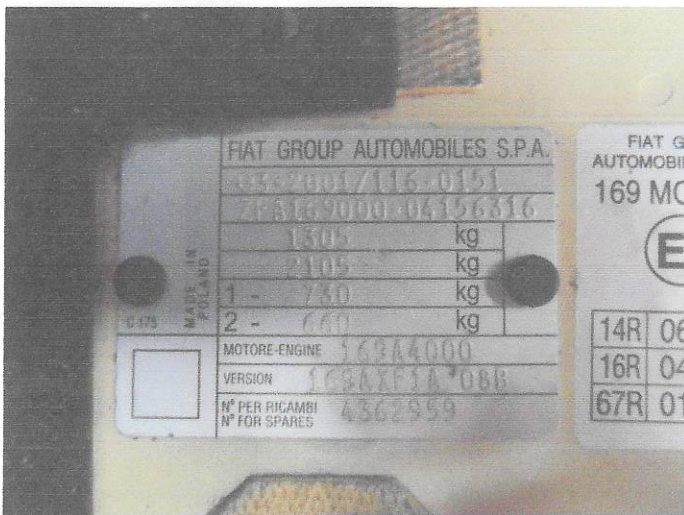

SAM\_2730

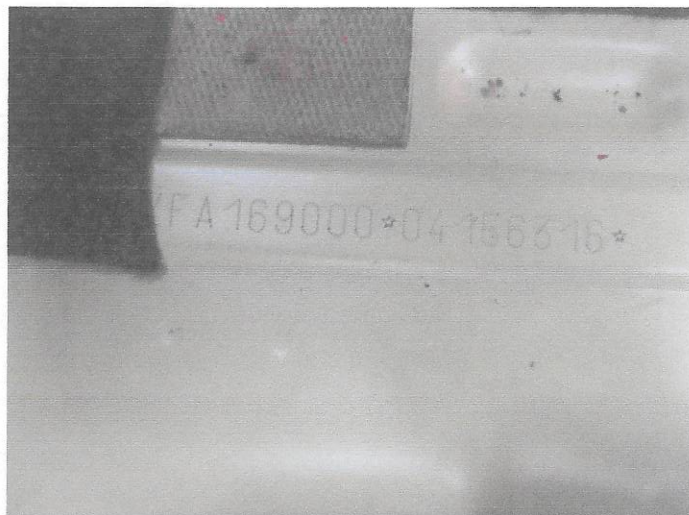

SAM\_2732



SAM\_2746

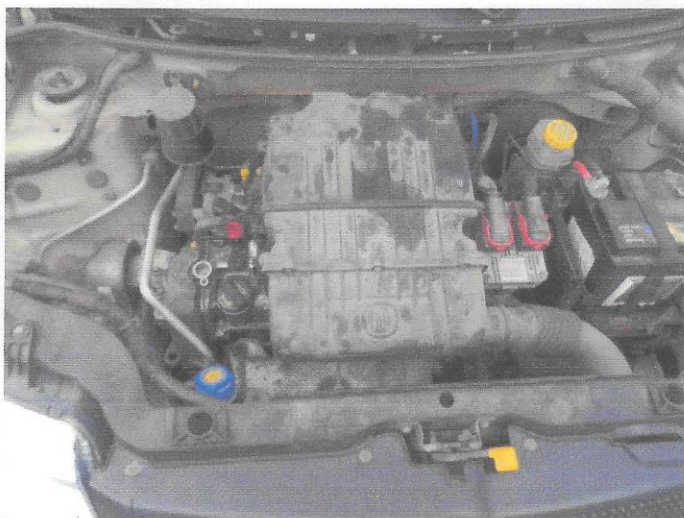

SAM\_2750





SAM\_2753



SAM\_2754



SAM\_2756



SAM\_2758



SAM\_2761



SAM\_2762