

Ośrodek Rzecznawstwa i Postępu Technicznego  
"SIMP-ZORPOT"

98-200 SIERADZ, ALEJA POKOJU 11 B



STOWARZYSZENIE INŻYNIERÓW I TECHNIKÓW MECHANIKÓW POLSKICH SIMP  
członek  
MIĘDZYNARODOWEJ FEDERACJI STOWARZYSZEŃ INŻYNIERÓW TECHNIKÓW SAMOCHODOWYCH  
FISITA

OPINIA Nr: 52/05/2024/A

z dnia: 2024/05/10

Rzecznawca : inż Grzegorz Cyganek

Zlecniodawca: Urząd Skarbowy w Wieruszowie

Adres: Rynek 12/13, 98-400 Wieruszów

Zlec. pismo, znak: 1027-SEE.7110.272.2024.1

z dnia: 2024/04/25

Właściciel: AMOS Sp. z o.o.

Adres: Świątkowice 61/A, 98-360 Lututów

Zadanie: Oszacowanie wartości rynkowej samochodu osobowego marki: BMW typ: X3 XDrive 20D nr rej: EWE3L44

DANE IDENTYFIKACYJNE POJAZDU

Dane: [T] V-2024

Marka: BMW

Rok produkcji: 2016

Model: X3 Diesel MR`10 E5 F25

Wersja: xDrive20d M Sport Step

Nr rejestracyjny: EWE3L44

Rodzaj pojazdu: Samochód terenowy

VIN: WBAWZ510400M27366

Nr INFO-EKSPERT	003-03228
Data pierwszej rejestracji	2016/06/29
Data ważności badania technicznego	2024/07/05
Wskazanie drogomierza	114951 km
Okres eksploatacji pojazdu (16/06/29-24/05/15)	95 mies.
Kolor powłoki lakierowej, (rodzaj lakieru)	2-warstwowy z efektem metalicznym
Oznaczenie typu	BA7
Dop. masa całkowita	2365 kg*
Rodzaj nadwozia	kombi (uniwersalne) 5 drzwiowe 5 osobowe
Konstrukcja	samonośna
Jednostka napędowa	z zapłonem samoczynnym
Pojemność / Moc silnika	1995 ccm / 140kW (190KM)
Doładowanie	Turbosp. z chłodn. powietrza
Liczba cylindrów / Układ cylindrów / Liczba zaworów	4 / rzędowy / 16
Rodzaj skrzyni biegów	automatyczna
Rodzaj napędu	AWD (4x4)

WYPOSAŻENIE STANDARDOWE (2014.04-2017.07)

L.p.	Nazwa elementu wyposażenia	L.p.	Nazwa elementu wyposażenia
1	ABS - system zapobiegający blokowaniu kół	36	Poduszka powietrzna pasażera z możliwością odłączenia
2	Autoalarm	37	Poduszki powietrzne boczne przednie
3	Czujnik deszczu	38	Połączenie alarmowe inteligentne (IEC)
4	Czujnik kolizji	39	Radioodtwarzacz BMW Professional
5	Czujniki ciśnienia w oponach	40	Relingi dachowe Shadow Line BMW Individual
6	Drzwi tyłu nadwozia otwierane/zamykane automatycznie	41	Sterowanie skrzynią biegów przy kierownicy
7	Dysze spryskiwaczy podgrzewane	42	System kontroli hamowania na zakręcie
8	Dywaniaki welurowe	43	System kontroli trakcji dynamiczny DTC
9	Fotele przednie sportowe	44	System kontroli zjazdu ze wzniesienia
10	Funkcja Follow-Me-Home	45	System osuszania tarcz hamulcowych
11	Gniazdo 12V w bagażniku	46	System Performance Control

12	Hamulec ręczny z automatyczną funkcją hold	47	System stabilizacji toru jazdy DSC
13	Immobilizer	48	Światła do jazdy dziennej
14	Klamki zewnętrzne w kolorze nadwozia	49	Światła p/mgielne przednie
15	Klimatyzacja automatyczna 2 strefowa rozszerzony zakres funkcji	50	Światła stop dynamiczne
16	Kolumna kierownicy regulowana	51	Światła z regulacją kąta pochylenia elektryczną
17	Komputer pokładowy	52	Tapicerka tekstylno-skórzana (skóra Pearlpoint)
18	Kontroler iDrive	53	Tarcze kół aluminiowe 18" "Star Spoke 368 M"
19	Krata wlotu powietrza czarna	54	Tempomat z funkcją hamowania
20	Kurtyny powietrzne boczne	55	Uchwyty do mocowania bagażu w bagażniku
21	Listwy progowe przednie z emblematem "M"	56	Układ kierowniczy sportowy zmienny
22	Lusterka zewnętrzne w kolorze nadwozia	57	Ustawienia Personal Profile, z pamięcią w kluczyku
23	Obramowania szyb czarne	58	Wskaźnik temperatury zewnętrznej
24	Oparcie siedzeń tylnych dzielone na 3 części i składane	59	Wspomaganie układu kierowniczego elektromechaniczne Servotronic
25	Opony z funkcją jazdy awaryjnej Runflat	60	Wykończenie deski rozdzielczej czarne, wysoki połysk
26	Ośłona części bagażowej	61	Wykończenie wnętrza listwy ozdobne aluminium z delikatnym szlifem podłużnym
27	Oświetlenie powitalne	62	Wykończenie zewnętrzne Shadow Line BMW Individual
28	Pakiet aerodynamiczny typu "M"	63	Wykończenie zewnętrzne słupka B czarne matowe
29	Pakiet dla niepalących	64	Zabezpieczenie drzwi tylnych przed otwarciem od wewnątrz
30	Pakiet dodatkowego oświetlenia	65	Zabezpieczenie kół przed kradzieżą
31	Pakiet schowków dodatkowych	66	Zagłówki foteli przednich aktywne
32	Podłokietnik centralny przedni	67	Zamek centralny zdalnie sterowany
33	Podłokietnik siedzeń tylnych	68	Zawieszenie sportowe
34	Podsufitka BMW Individual w kolorze antracytowym	69	Zderzaki w kolorze nadwozia
35	Poduszka powietrzna kierowcy	70	Złącze "AUX"

**L.p. Nazwa pakietu / elementu pakietu wyposażenia standardowego**

- 1 Czujniki parkowania - przód/tył  
Czujniki parkowania - przód  
Czujniki parkowania - tył
- 2 Fotele przednie z regulacją wysokości  
Fotel kierowcy z regulacją wysokości  
Fotel pasażera z regulacją wysokości
- 3 Kierownica sportowa typu M pokryta skórą  
Kierownica sportowa typu M  
Kierownica pokryta skórą
- 4 Lusterka zewnętrzne podgrzewane i regulowane elektrycznie  
Lusterka zewnętrzne regulowane elektrycznie  
Lusterka zewnętrzne podgrzewane elektrycznie
- 5 Szyby przednie i tylne regulowane elektrycznie  
Szyby przednie regulowane elektrycznie  
Szyby tylne regulowane elektrycznie
- 6 Zestaw głośnomówiący "Bluetooth" z interfejsem USB  
Zestaw głośnomówiący "Bluetooth"  
Złącze "USB"

**WYPOSAŻENIE DODATKOWE**

L.p.	Nazwa elementu wyposażenia	Wartość [PLN]
1	Fotele przednie podgrzewane Fotel kierowcy podgrzewany Fotel pasażera podgrzewany	314
2	Fotele przednie regulowane elektrycznie, pamięć położenia fotela kierowcy Fotel kierowcy regulowany elektrycznie Fotel kierowcy z pamięcią położenia Fotel pasażera regulowany elektrycznie	942
3	Głośniki Hi-Fi zestaw	227
4	Kamera cofania	358
5	Lakier metalizowany	1 002

BIURO  
OŚRODEK RZECZOZNAWSTWA

GRZEGORZ CYGANEK

Grzegorz Cyganek

98-200 Sieradz, Aleja Pokoju 7 lok. 2A  
tel. 665 392 249, e-mail: biuro.cyganek@op.pl  
Regon 103132503 NIP 827-126-03-49

System INFO-EKSPERT  
/SRTSiRD

Strona 2

6	Lusterka zewnętrzne i wewnętrzne ściemniane automatycznie	320
	Lusterko wewnętrzne ściemniane automatycznie	
	Lusterka zewnętrzne ściemniane automatycznie	
7	System nawigacji satelitarnej PROFESSIONAL HDD	1 459
	System nawigacji satelitarnej PROFESSIONAL	
	Dysk twardy 20GB	
	Wyświetlacz kolorowy 8,8"	
8	Szyby tylne przyciemniane	227
9	Tapicerka ze skóry "Nevada" (dopłata)	704
10	Wykończenie wnętrza listwy ozdobne drewno Fineline antracytowe (dopłata)	94
11	Wyświetlacz projekcyjny Head-Up Display	644

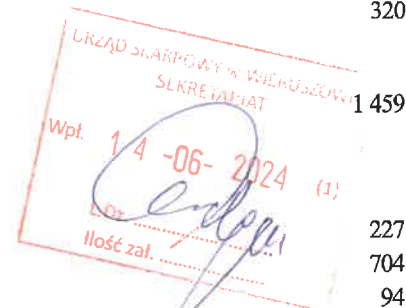

### OPIS ZAMONTOWANEGO W POJEŹDZIE OGUMIENIA

Koło	Marka, typ	Bieżnik [mm]	Zużycie [%]
Przednie lewe:	DUNLOP 245/50 ZR18 (104Y) XL SP SPORT MAXX GT TL J MFS	6,2	36
Przednie prawe:	DUNLOP 245/50 ZR18 (104Y) XL SP SPORT MAXX GT TL J MFS	5,2	49
Tylne lewe:	DUNLOP 245/50 ZR18 (104Y) XL SP SPORT MAXX GT TL J MFS	5,0	52
Tylne prawe:	DUNLOP 245/50 ZR18 (104Y) XL SP SPORT MAXX GT TL J MFS	6,1	37

### STAN TECHNICZNY POJAZDU

Do oględzin przedstawiono samochód osobowy marki: BMW model: X3 XDRIV20D; nr rej: EWE 3L44.

Oględziny przedmiotowego samochodu dokonano dnia: 15.05.2024 w na placu parkingowym zlokalizowanym w miejscowości 98-360 Lututów ; Świątkowice 61A w obecności przedstawiciela właściciela pojazdu - Pan Tomczyk Artur oraz przedstawicieli Urzędu Skarbowego w Wieruszowie - Pani Sylwia Rosińska i Pan Paweł Grela

Dowód rejestracyjny pojazdu do wglądu przedstawiono.

Pojazd zarejestrowany jako samochód osobowy

Próbę pracy silnika przeprowadzono.

Dodatkowo identyfikacji pojazdu dokonano na podstawie danych zawartych na stronie [www.historiapojazdu.gov.pl](http://www.historiapojazdu.gov.pl); oraz dowodu rejestracyjnego. Zapisanym właścicielem pojazdu w dowodzie rejestracyjnym jest: AMOS Spółka z ograniczoną odpowiedzialnością 98-360 Świątkowice 61A

Okresowe badanie techniczne ważne do: 05.07.2024r

W wyniku przeprowadzonego badania pojazdu ustalono :

Silnik pojazdu :

- próbę pracy silnika przeprowadzono; rozruch silnika w bez uwag; silnik kompletny z oznakami normatywnego zużycia eksploracyjnego ; osprzęt silnika kompletny z oznakami normatywnego zużycia eksploracyjnego

Układ przeniesienia napędu:

- skrzynia biegów automatyczna; układ kompletny - sprawny technicznie - z oznakami normatywnego zużycia eksploracyjnego

Układ kierowniczy i zawiesznień :

- zawieszenie kół przednich i tylnych - kompletne z oznakami normatywnego zużycia eksploatacyjnego

- układ kierowniczy - kompletny - sprawny technicznie

Nadwozie pojazdu :

- numer nadwozia: WBAWZ510400M27366 (numer odczytany z natury); tabliczka znamionowa oryginalna - bez uwag (patrz zdjęcie) ; dane zgodne z danymi zapisanymi w dowodzie rejestracyjnym

- nadwozie posiada uszkodzenia mechaniczne na powierzchni zderzaka tylnego strona prawa ; poszycie błotnika tylnego prawego oraz poszycia drzwi tylnych prawych

- powłoka lakierowa nadwozia: liczne drobne zarysowania, zadrapania oraz drobne odbicia na powierzchni nadwozia; powłoka lakierowa zderzaka tylnego ; poszycia błotnika tylnego prawego oraz poszycia drzwi tylnych prawych - mechanicznie uszkodzona; zbadano grubość powłoki lakierowej nadwozia (patrz załącznik do opinii)

- wyposażenie nadwozia kompletne z oznakami normatywnego użytkowania eksploatacyjnego; tapicerka foteli skórzana; szyba czołowa posiada uszkodzenie pochodzące od uderzenia kamieni

OSRODEK RZECZOZNAWSTWA

SIMP-ZORPOT

Instalacja elektryczna , oświetleniowa i sygnalizacyjna :

- kompletna bez uwag - sprawne technicznie

Układ hamulcowy :

- zasadniczy i postojowy kompletne ; zasadniczy bez uwag ; postojowy - sprawny technicznie

Układ wydechowy :

- kompletny - bez uwag

Tarcze kół:

- tarcze kół ze stopu aluminium szt 4 - bez uwag

## KOREKTY

WARTOŚĆ BAZOWA BRUTTO (96 mies.) ..... 85 800 PLN

KOREKTA ZA WYPOSAŻENIE DODATKOWE ..... 6 291 PLN

*Wypożyczenie pojazdu powoduje powiększenie wartości pojazdu, gdy jest wyposażeniem ponadstandardowym oraz jest sprawne, czyli zdolne do spełnienia swojej funkcji. Wielkość korekty wartości bazowej, związanej z wyposażeniem dodatkowym pojazdu została określona na podstawie udziału tego wyposażenia w wartości standardowo wyposażonego nowego pojazdu z uwzględnieniem amortyzacji pojazdu i zwiększonej amortyzacji jego wyposażenia.*

KOREKTA ZA PIERWSZĄ REJESTRACJĘ ..... 519 PLN

*Korekta uwzględnia wpływ daty pierwszej rejestracji pojazdu (pierwszego dopuszczenia do ruchu po zakupieniu pojazdu nowego) na jego wartość. Przyjmuje się, że pojazd bazowy został zarejestrowany po raz pierwszy 2016/05/15. Pojazd wyceniany został zarejestrowany 1 miesiąc później, zatem jego okres eksploatacji jest krótszy od okresu eksploatacji pojazdu bazowego i stąd wynika dodatnia korekta wartości.*

KOREKTA ZA PRZEBIEG ..... 5 451 PLN

*Korekta uwzględnia wpływ przebiegu pojazdu na jego wartość. Wartość bazowa (skorygowana o wpływ pierwszej rejestracji) została określona dla przebiegu normatywnego 157 000 km. Zweryfikowany przebieg wycenianego pojazdu jest mniejszy od normatywnego o - 42 049 km. Powoduje to zastosowanie korekty wartości w wysokości 5,89%.*

KOREKTA ZA OGUMIENIE ..... 370 PLN

*Korekta uwzględnia wpływ stanu ogumienia na wartość pojazdu. Zużycie poszczególnych opon zostało określone z uwzględnieniem zmierzonej wysokości ich bieżnika. Punktem odniesienia jest ogumienie o zużyciu 50%.*

KOREKTY RÓŻNE ..... - 5 780 PLN

W tym:

Stan utrzymania i dbałość o pojazd

[%] Wart. [PLN]

-1,0 - 980

*Stan utrzymania i dbałość o pojazd mogą mieć wpływ na wartość rynkową pojazdu w przypadku, gdy stan wycenianego pojazdu istotnie odbiega od dobrego, odpowiedniego dla danego okresu eksploatacji i przebiegu. Stwierdzony ponadprzeciętnie dobry stan świadczący o wyjątkowej dbałości o pojazd może stanowić podstawę korekty dodatniej wartości, stan gorszy od typowego dobrego - podstawę do korekty ujemnej.*

Konieczne naprawy pojazdu

-4,9 -4 800

*Konieczność wykonania naprawy wycenianego pojazdu jest podstawą do obniżenia jego wartości w stosunku do wartości pojazdu sprawnego. O wielkości korekty decyduje koszt naprawy przywracającej pojazd do stanu technicznego odpowiedniego do okresu użytkowania pojazdu, jego przebiegu i ogólnego stanu technicznego.*

*Wykonano szacunkowy koszt naprawy stwierdzonych niesprawności pojazdu :*

- prace lakiernicze nadwozia 2100 zł

- szyba czołowa wymiana 2400 zł

- pozostałe drobne naprawy 300 zł

=====

Razem: 4800 zł

## KOMENTARZ

1. Oględzin pojazdu dokonano w obecności przedstawiciela zamawiającego, który okazał stosowne dokumenty i udzielił wyjaśnień.

2 Zastosowano następujące korekty :

- uwzględniając datę I rejestracji,
- uwzględniając stan ogólny,
- uwzględniając wcześniejszą historię powypadkową
- uwzględniając przebieg
- uwzględniając wyposażenie

OSRÓDEK RZECZOZNAWSTWA

**SIMP-ZORPOT**

Grzegorz Cyganek

98-200 Sieradz, Aleja Pokoju 7 lok. 2A  
tel. 665 392 249, e-mail: biuro.cyganek@op.pl  
Regon 100132503 NIP 827-126-03-49

System **INFO-EKSPERT**  
/SRTSIRD

Strona 4

3. Koszty naprawy pojazdu ustalono w sposób szacunkowy i porównawczy. Baza danych własna.
4. Roku produkcji pojazdu nie ustalano, przyjęto go w oparciu o okazane dokumenty.

Podpisując niniejszą ocenę techniczną rzeczoznawca zastrzega się, że nie bierze odpowiedzialności za ukryte uszkodzenia, wady tworzywa lub montażu badanego obiektu oraz zmiany zaistniałe po dniu badania. Stwierdzenia opinii i sprawdzenie stanu faktycznego zostało dokonane bezstronnie zgodnie z najlepszą wiedzą i sumieniem Rzeczoznawcy, który jednak nie odpowiada za treść opinii wydanej na podstawie danych, co do których został wprowadzony w błąd lub danych, które wynikają z dowodów zakwestionowanych przez uprawnione organa

**Wartość rynkowa brutto wyżej zidentyfikowanego pojazdu, określona na miesiąc maj 2024 roku wynosi:**

**92700 PLN**

(słownie: dziewięćdziesiąt dwa tysiące siedemset złotych)

w tym VAT (23,0%) 17334,15 PLN

**Wartość określono na podstawie:**

- notowań wartości rynkowych z bazy pojazdów "Komputerowego Systemu INFO-EKSPERT" na V-2024 zaakceptowanych przez wykonawcę opinii,
- korekt mających wpływ na wartość pojazdu.

OŚRODEK RZECZOZNAWSTWA  
**SIMP-ZORPOT**  
Grzegorz Cyganek  
98-200 Sieradz. Aleja Pokoju 7 lok. 2A  
tel. 665 392 249. e-mail: biuro.cyganek@op.pl  
Regon 100132603 NIP 827-126-03-49



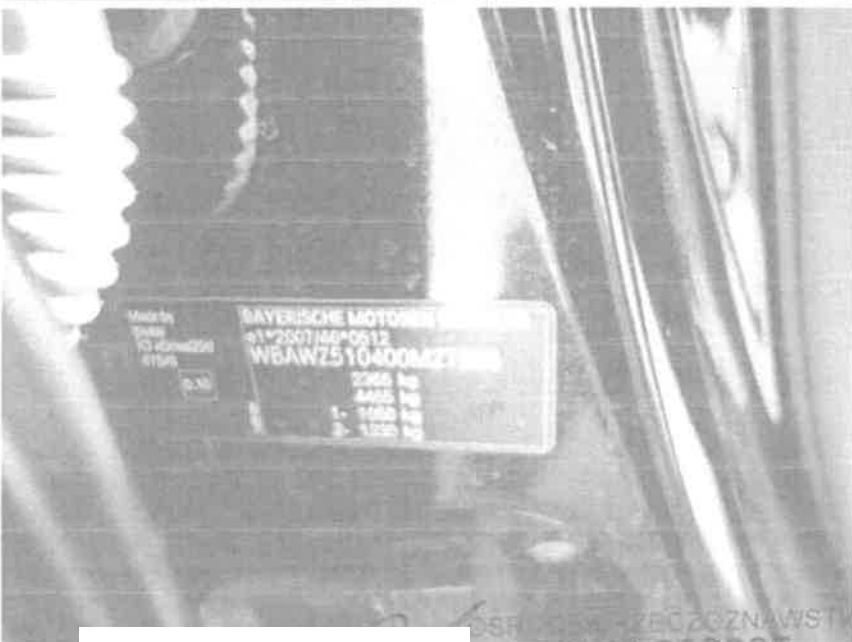
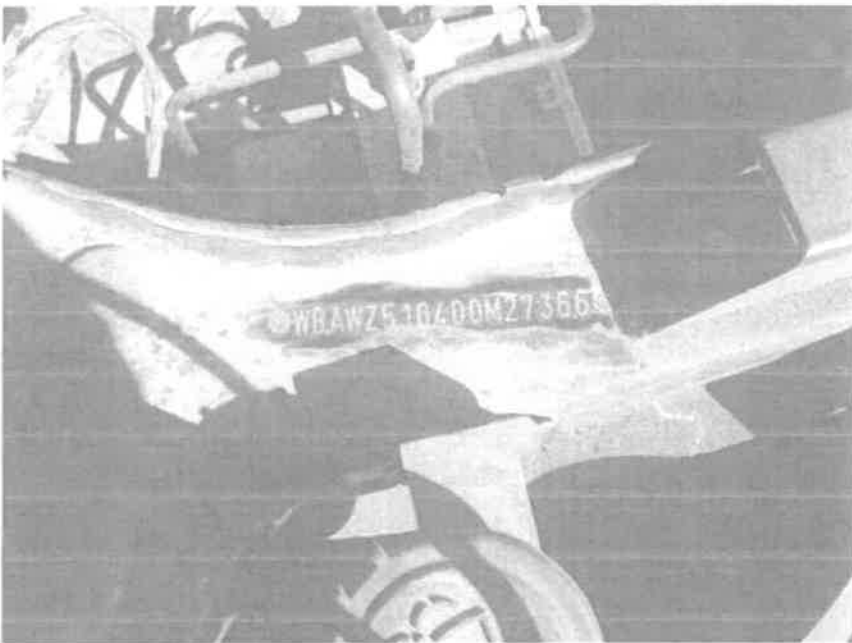

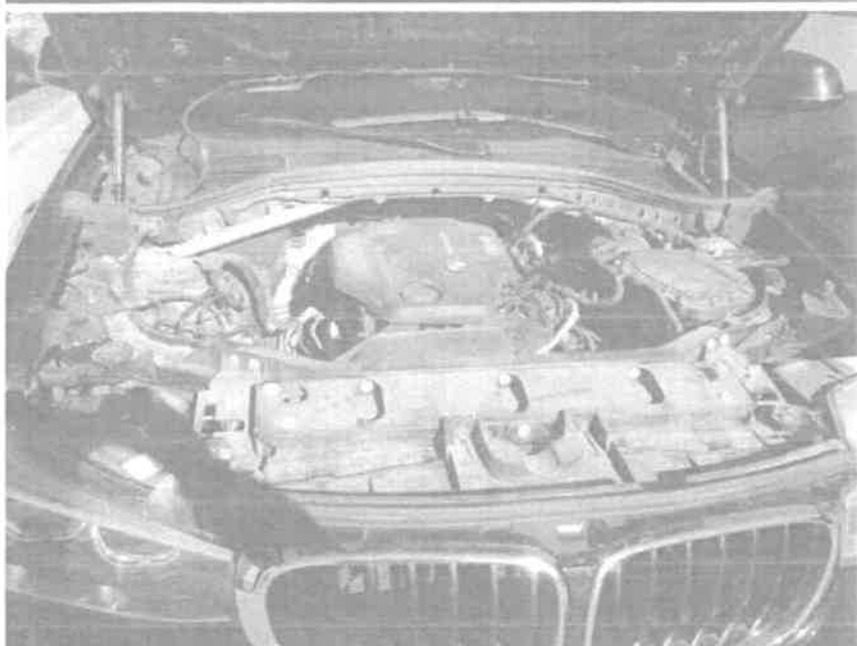

OSRODEK BADCZYZNAWSTWA

**SIMP-ZORPOT**

Grzegorz Cyganek

98-200 Sieradz, Aleja Pokoju 7 lok. 2A  
tel. 625 692 049, e-mail: biuro.cyganek@op.pl  
Rejon 100132603 NIP 897-126-03-40

System **INFO-EKSPERT**  
/SRTSiRD

Strona 8





WA

**SIMP-ZORPOT**  
Grzegorz Cyganek

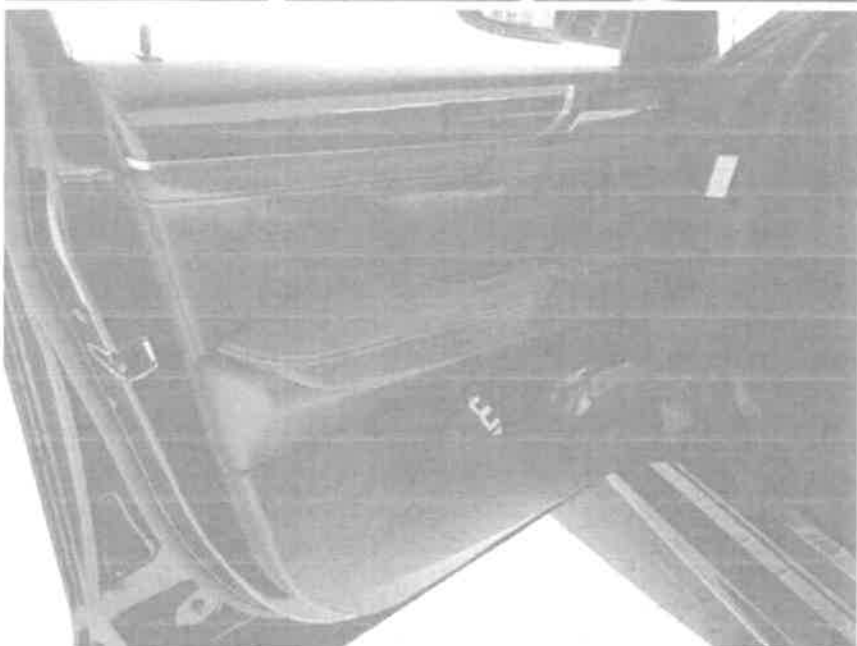

OSRODEK RZECZOZNAWSTWA

**STIMP-ZORPOT**

Grzegorz Cyganek

98-200 Sieradz, Aleja Pokoju 7 lok. 2A  
tel. 665 392 249 e-mail: biuro.cyganek@op.pl

System **INFO-EKSPERT**  
/SRTSiRD

Strona 10



OSRODEK RZECZOZNAWSTWA

**SIMP-ZOPOT**

Grzegorz Cyganek

98-200 Sieradz, Aleja Pokoju 7 lok. 2A  
tel. 665 392 249, e-mail: biuro.cyganek@op.pl

System **INFO-EKSPERT**  
/SRTSiRD

Strona 11

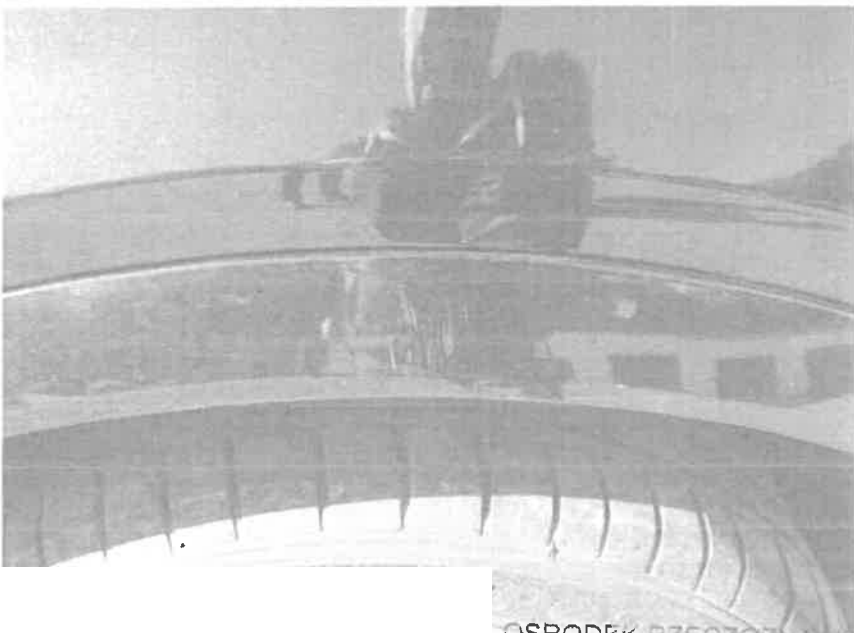
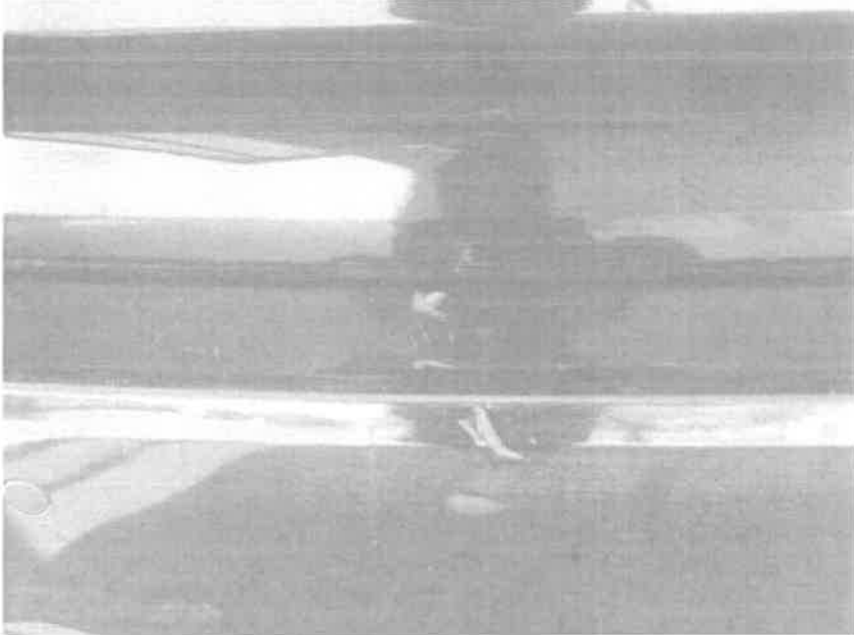
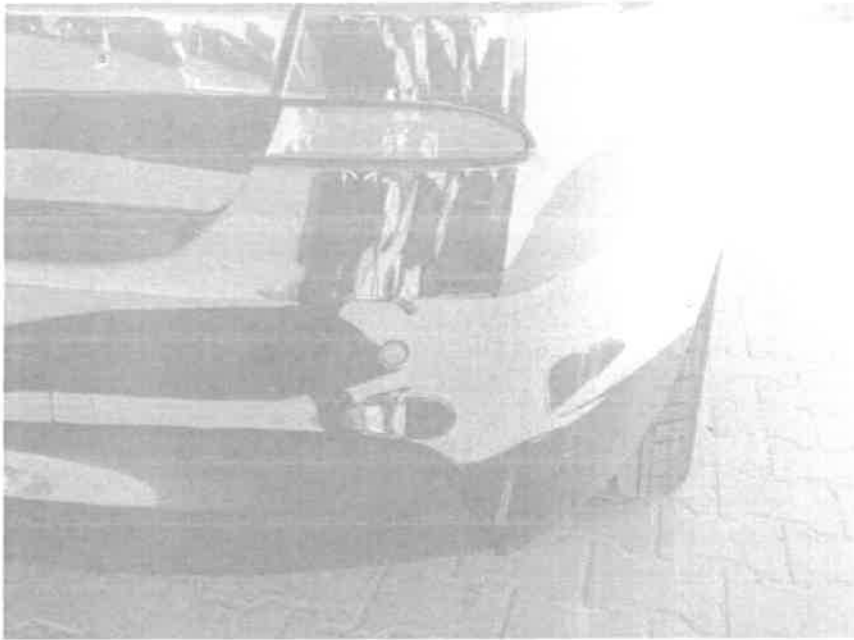

OSRODEK RZECZOZNAWSTWA  
**SIMP-ZORPOT**

Grzegorz Cyganek  
98-200 Sieradz, Al. ja Pokoju 7 lok. 2A  
tel. 665 332 243, e-mail: biuro.cyganek@op.pl  
Regon 100132603 NIP 827 100 00 10

System **INFO-EKSPERT**  
/SRTSIRD



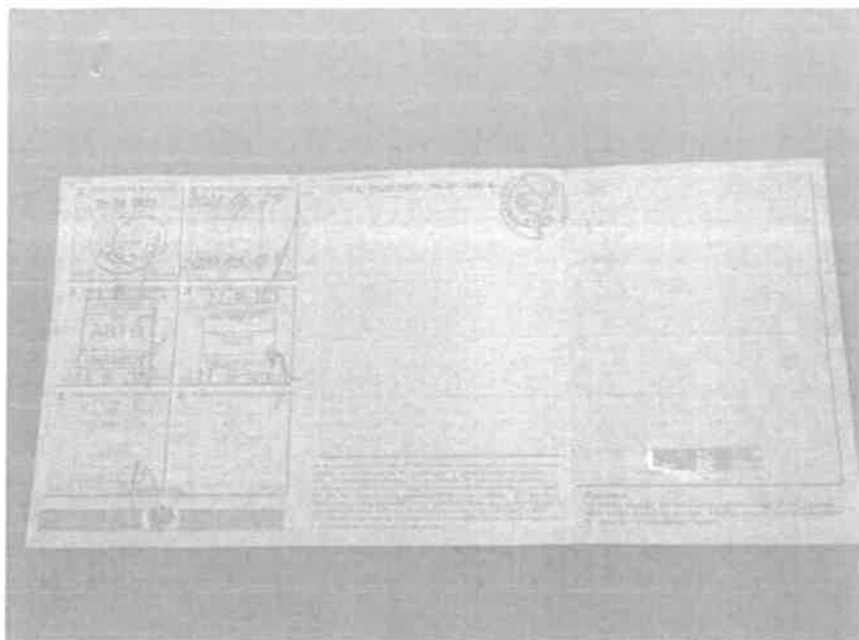

OŚRODEK RZECZOZNAWSTWA  
**SIMP-ZORPOT**  
Grzegorz Cyganek  
98-200 Sieradz, Aleja Pokoju 7 lok. 2A  
tel. 665 392 249, e-mail: biuro.cyganek@op.pl  
Regon 100132603 NIP 827-126-03-49

# ARKUSZ BADANIA POWŁOKI LAKIEROWEJ

do opinii nr: 52/05/2024/A

z dnia: 2024/05/10

Rzeczoznawca : inż Grzegorz Cyganek

Zleceniodawca: Urząd Skarbowy w Wieruszowie

Adres: Rynek 12/13, 98-400 Wieruszów

Zlec. pismo, znak: 1027-SEE.7110.272.2024.1

z dnia: 2024/04/25

Właściciel: AMOS Sp. z o.o.

Adres: Świątkowice 61/A, 98-360 Lututów

Zadanie: Oszacowanie wartości rynkowej samochodu osobowego marki: BMW typ: X3 XDrive 20D nr rej: EWE3L44

## DANE IDENTYFIKACYJNE POJAZDU

Dane: [T] V-2024

Marka: BMW

Rok produkcji: 2016

Model: X3 Diesel MR`10 E5 F25

Wersja: xDrive20d M Sport Step

Nr rejestracyjny: EWE3L44

Rodzaj pojazdu: Samochód terenowy

## OPIS POWŁOKI LAKIEROWEJ

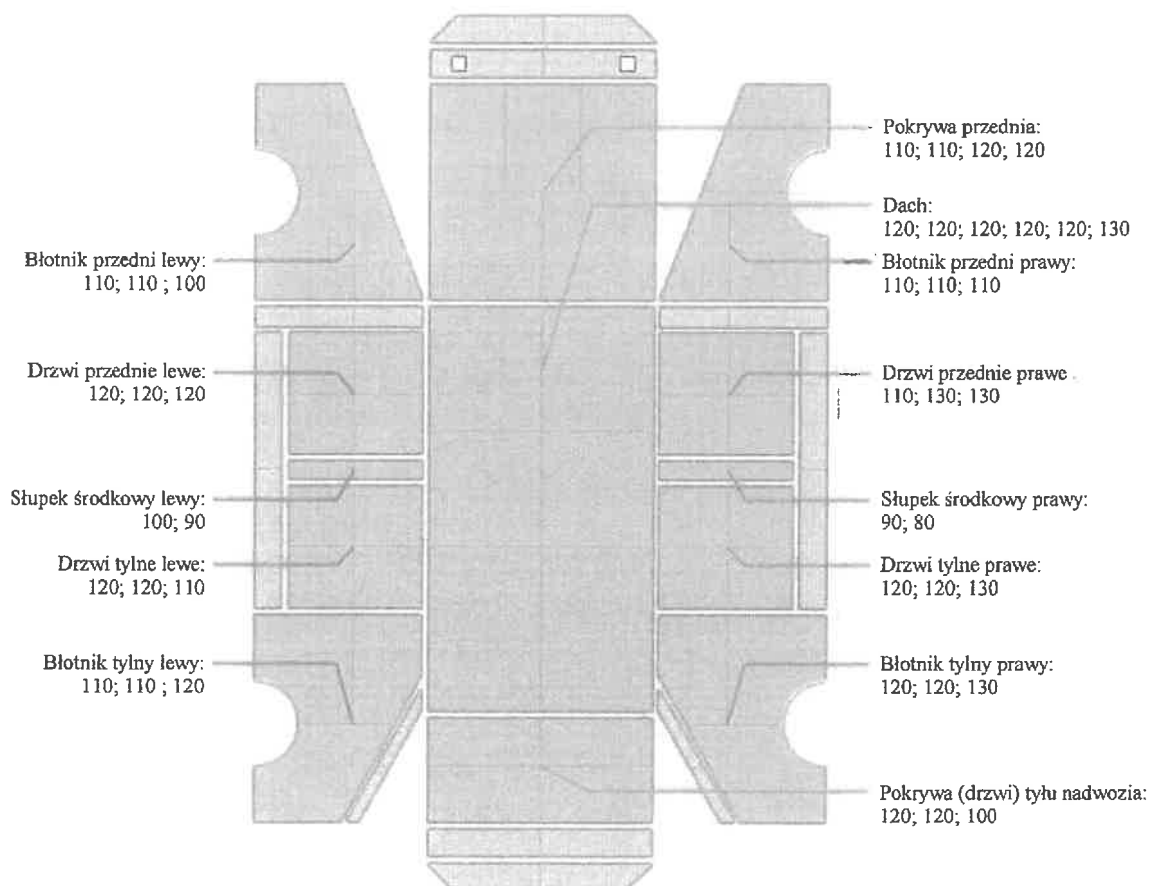

## OŚRODEK RZECZOZNAWSTWA SIMP-ZORPOT

Grzegorz Cyganek

98-200 Sieradz. Aleja Pokoju 7 lok. 2A

tel. 665 392 249. e-mail: biuro.cyganek@op.pl

Regon 100132603 NIP 827-126-03-49

**ARKUSZ USTALENIA WARTOŚCI POJAZDU**

do opinii nr: 52/05/2024/A

z dnia: 2024/05/10

Rzeczoznawca : inż Grzegorz Cyganek

Zleceniodawca: Urząd Skarbowy w Wieruszowie

Adres: Rynek 12/13, 98-400 Wieruszów

Zlec. pismo, znak: 1027-SEE.7110.272.2024.1

z dnia: 2024/04/25

Właściciel: AMOS Sp. z o.o.

Adres: Świątkowice 61/A, 98-360 Lututów

Zadanie: Oszacowanie wartości rynkowej samochodu osobowego marki: BMW typ: X3 XDrive 20D nr rej: EWE3L44

**DANE IDENTYFIKACYJNE POJAZDU**

Dane: [T] V-2024

Marka: BMW

Rok produkcji: 2016

Model: X3 Diesel MR`10 E5 F25

Wersja: xDrive20d M Sport Step

Nr rejestracyjny: EWE3L44

Rodzaj pojazdu: Samochód terenowy

Nr IE: 003-03228

**USTALENIE WARTOŚCI POJAZDU**

Ostatnia cena nowego pojazdu: 227 000 PLN brutto na 07/2017

**KATALOG WARTOŚCI BAZOWYCH (BRUTTO):**

rok	mies.	wart. z katal. [PLN]	wart. zadana [PLN]
2017	05	94100	94100
2016	05	85800	85800
2015	05	78500	78500
2014	05	72200	72200

WARTOŚĆ BAZOWA BRUTTO (96 mies.) ..... 85 800 PLN

Normatywny okres eksploatacji ..... 96 mies.

DATA PIERWSZEJ REJESTRACJI (rok/mies/dn) ..... 2016/06/29

Rzeczywisty okres eksploatacji ..... 95 mies.

KOREKTA ZA PIERWSZĄ REJESTRACJĘ ..... 519 PLN *po korekcji:* 86 319 PLN**LISTA WYPOSAŻENIA:**

Lista wyposażenia na podstawie informacji z bazy danych na okres: 2014.04-2017.07

**WYPOSAŻENIE DODATKOWE:**

L.p.	Nazwa elementu wyposażenia	wta	data zam.	wpa	[%]	Wsp.	Wart. [PLN]
1	Fotele przednie podgrzewane Fotel kierowcy podgrzewany Fotel pasażera podgrzewany	0,75			0,71	0,51	314
2	Fotele przednie regulowane elektrycznie, pamięć położenia fotela kierowcy Fotel kierowcy regulowany elektrycznie Fotel kierowcy z pamięcią położenia Fotel pasażera regulowany elektrycznie	0,75			2,13	0,51	942
3	Głośniki Hi-Fi zestaw	1,00			0,75	0,35	227
4	Kamera cofania	0,75			0,81	0,51	358
5	Lakier metalizowany	0,50			1,72	0,68	1 002
6	Lusterka zewnętrzne i wewnętrzne ściemniane automatycznie Lusterko wewnętrzne ściemniane automatycznie Lusterka zewnętrzne ściemniane automatycznie	1,00			1,06	0,35	320
7	System nawigacji satelitarnej PROFESSIONAL HDD System nawigacji satelitarnej PROFESSIONAL Dysk twardy 20GB	1,00			4,83	0,35	1 459

**OŚRODEK RZECZOZNAWSTWA****SIMP-ZORPOT**

Grzegorz Cyganek

System **INFO-EKSPERT**  
/SRTSiRD

Strona 16

98-200 Sieradz, Aleja Pokoju 7 lok. 2A  
tel. 665 392 249, e-mail: biuro.cyganek@op.pl  
Regon 100132603 NIP 827-126-03-49



* Wyświetlacz kolorowy 8.8"					
8	Szyby tylne przyciemniane	1,00	0,75	0,35	227
9	Tapicerka ze skóry "Nevada" (dopłata)	1,00	2,33	0,35	704
10	Wykończenie wnętrza listwy ozdobne drewno Fineline antracytowe (dopłata)	1,00	0,31	0,35	94
11	Wyświetlacz projekcyjny Head-Up Display	1,00	2,13	0,35	644
<b>KOREKTA ZA WYPOSAŻENIE DODATKOWE</b>					<b>6 291 PLN</b>
<b>KOREKTA ZA WYPOSAŻENIE</b>					<b>6 291 PLN po korekcie: 92 610 PLN</b>

Przebieg normatywny	157 000 km
Przebieg rzeczywisty odczytany	114 951 km
<b>KOREKTA ZA PRZEBIEG</b>	<b>5 451 PLN po korekcie: 98 061 PLN</b>

**ZASTOSOWANE KOREKTY RÓŻNE:**

<b>Opis korekty</b>	<b>[%] Wart. [PLN]</b>
Stan utrzymania i dbałość o pojazd	-1,0 - 980
Konieczne naprawy pojazdu	-4,9 -4 800
<b>KOREKTY RÓŻNE</b>	<b>- 5 780 PLN po korekcie: 92 281 PLN</b>

**STAN OGUMIENIA:**

Oś	Koło	Cena [PLN]	Zuż. [%]	Bieżn [mm]	Koło	Cena [PLN]	Zuż. [%]	Bieżn [mm]	Koło	Cena [PLN]	Zuż. [%]	Bieżn [mm]	Koło	Cena [PLN]	Zuż. [%]	Bieżn [mm]
Przednia					Lewe: 1422	36*	6,15						Prawe: 1422	49*	5,2	
Tylna					Lewe: 1422	52*	5						Prawe: 1422	37*	6,1	
<b>KOREKTA ZA OGUMIENIE</b>					<b>370 PLN po korekcie:</b>					<b>92 651 PLN</b>						

<b>WARTOŚĆ RYNKOWA BRUTTO PO ZAOKRĄGLENIU</b>	<b>92 700 PLN</b>
---	-------------------

OŚRODEK RZECZOZNAWSTWA  
**SIMP-ZORPOT**  
 Grzegorz Cyganek  
 03-200 Staradz. Aleja Pokoju 7 lok. 2A  
 tel. 855 332 249 e-mail: biuro.cyganek@op.pl  
 Regon 100132803 NIP 827-126-03-49



## BMW, X3, X3 XDRIVE20D

samochód osobowy, kombi  
1995 cm<sup>3</sup>, olej napędowy

Rok produkcji	2016
VIN	WBAWZ510400M27366
Polisa OC	aktualna
Badanie techniczne	aktualne
Status rejestracji	Zarejestrowany
Ostatni stan drogomierza	104 254 km

### 1. Dane techniczne

Moc silnika (kW)	140
Paliwo	olej napędowy
Emisja CO <sub>2</sub>	136
Norma euro	EURO 6*
Średnie zużycie paliwa na 100 km	5
Liczba miejsc ogółem	5
Liczba miejsc siedzących	5
Masa własna pojazdu	1745 kg
Maks. masa całkowita ciągniętej przyczepy z hamulcem	2000 kg
Maks. masa całkowita ciągniętej przyczepy bez hamulca	750 kg
Dopuszczalna masa całkowita	2365 kg
Liczba osi	2
Rozstaw osi	2810 mm
Rozstaw kół (średni)	1624 mm

### 2. Dokumenty

Data wydania aktualnego dokumentu	29.05.2019
Typ dokumentu	Dowód rejestracyjny
Stan dokumentu	Odebrany przez właściciela / posiadacza pojazdu Świadectwo homologacji

Numer	E1*2007/46*0512*18
Kategoria	M1
Wersja	6A250000
Wariant	WZ51
Typ	X3

### 3. Oś czasu

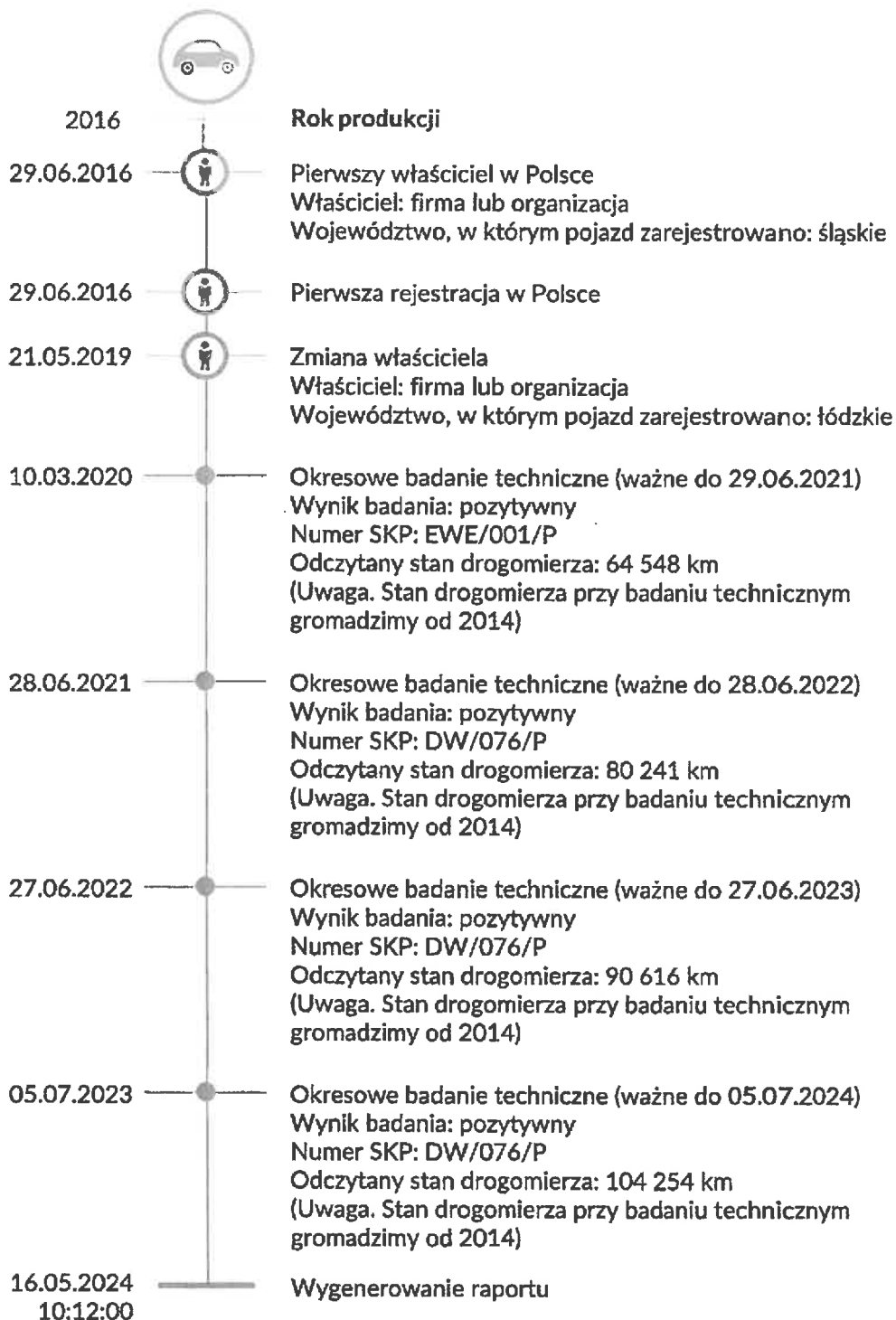

#### 4. Podsumowanie zdarzeń

Właściciele (od rejestracji do 2  
wygenerowania raportu)

#### 5. Stan aktualny

Województwo, w którym pojazd zarejestrowano **łódzkie**

Polisa OC	aktualna
Data ważności polisy OC	28.05.2024
Badanie techniczne	aktualne
Ostatni stan drogomierza	104 254 km
Liczba właścicieli	1
Liczba współwłaścicieli	0

## 6. Informacje dodatkowe

---

Uzyskane dane lub informacje (dalej zwane łącznie „danymi”) można wykorzystać tylko na własne ryzyko i na własną odpowiedzialność. Raport został wygenerowany zgodnie z aktualnym stanem Centralnej Ewidencji Pojazdów (CEP). Dane w CEP mogą nie odzwierciedlać stanu rzeczywistego, gdyż m.in.:

- Dane gromadzone w Centralnej Ewidencji Pojazdów przekazują w różnym trybie i terminach różne zobowiązane do tego instytucje, w tym organy zajmujące się rejestracją pojazdów, stacje kontroli pojazdów i Policja,
- Minister Cyfryzacji nie jest co do zasady uprawniony do samodzielnego: sprawdzania, wprowadzania, uzupełniania, aktualizowania, zmieniania lub usuwania gromadzonych danych,
- na dane w CEP mogą mieć wpływ okoliczności związane z ich gromadzeniem (w tym siła wyższa, poziom jakości usług teletransmisyjnych, terminy przekazywania danych).

**Podstawa prawna:** Art. 80a ust. 2 i art. 80cb ust. 1 i 3 ustawy z dnia 20 czerwca 1997 r. – Prawo o ruchu drogowym (tj. Dz.U z 2023 r. poz. 1047 z późn. zm.).

\* Poziom emisji zanieczyszczeń (norma EURO) wyznaczony automatycznie przez Centralną Ewidencję Pojazdów zgodnie z Rozporządzeniem Ministra Cyfryzacji z dnia 11 sierpnia 2023 r. w sprawie katalogu danych gromadzonych w Centralnej Ewidencji Pojazdów (Dz.U. z 2023 r. poz. 1642 z późn. zm.) oraz Rozporządzeniem (WE) NR 715/2007 Parlamentu Europejskiego i Rady z dnia 20 czerwca 2007 r. w sprawie homologacji typu pojazdów silnikowych w odniesieniu do emisji zanieczyszczeń pochodzących z lekkich pojazdów pasażerskich i użytkowych (Euro 5 i Euro 6) oraz w sprawie dostępu do informacji dotyczących naprawy i utrzymania pojazdów, rozporządzeniem Parlamentu Europejskiego i Rady (WE) NR 595/2009 z dnia 18 czerwca 2009 r. dotyczące homologacji typu pojazdów silnikowych i silników w odniesieniu do emisji zanieczyszczeń pochodzących z pojazdów ciężarowych o dużej ładowności (Euro VI) oraz w sprawie dostępu do informacji dotyczących naprawy i obsługi technicznej pojazdów, zmieniające rozporządzenie (WE) nr 715/2007 i dyrektywę 2007/46/WE oraz uchylające dyrektywy 80/1269/EWG, 2005/55/WE i 2005/78/WE.