

## INFORMACJA O SYTUACJI HYDROLOGICZNO – METEOROLOGICZNEJ W POLSCE z dnia 1 października 2024 r.

### 1. Ostrzeżenia hydrologiczne

W dniu 1 października 2024 (na godz. 11:00) **obowiązują ostrzeżenia hydrologiczne 3 stopnia** dotyczące **wezbrania z przekroczeniem stanów alarmowych**:

- **Odra graniczna w województwie zachodniopomorskim** – od godz. 10:39 dnia 30.09.2024 r. do godz. 15:00 dnia 1.10.2024 r.;

W ciągu najbliższych godzin na Odrze granicznej w województwie zachodniopomorskim na stacji wodowskazowej Widuchowa prognozowane jest przejście fali kulminacyjnej powyżej stanu alarmowego. W profilu wodowskazowym Gozdowice i Bielinek stany wody będą miały tendencję spadkową przy przekroczonych stanach alarmowych.

- **Odra od ujścia Baryczy do ujścia Bobru, Odra od ujścia Bobru do Słubic** – od godz. 11:56 dnia 30.09.2024 r. do godz. 08:00 dnia 02.10.2024 r.;

Na Odrze poniżej Głogowa będzie utrzymywała się tendencja spadkowa stanu wody przy przekroczonych stanach alarmowych, w Białej Górze przy przekroczonym stanie ostrzegawczym. Prognozuje się, że w okresie ważności ostrzeżenia najszybciej poniżej stanu alarmowego opadnie stan wody w Nowej Soli, a w środę rano stan wody w Głogowie. Z końcem ważności ostrzeżenia na Odrze poniżej Nowej Soli przekroczenia stanów alarmowych nie powinny być większe od 50 cm.

W dniu 1 października 2024 (na godz. 11:00) **obowiązują ostrzeżenia hydrologiczne 2 stopnia** dotyczące **wezbrania z przekroczeniem stanów alarmowych**:

- **Odra od Gryfina do ujścia (rz)** – od godz. 11:13 dnia 29.09.2024 r. do godz. 15:00 dnia 30.09.2024 r.;

W ujściu Odry, na wodowskazie Gryfino, przewiduje się wahania poziomów wody na granicy stanu ostrzegawczego. W kolejnej dobie przewidywane są wzrosty z przekroczeniem stanu ostrzegawczego.

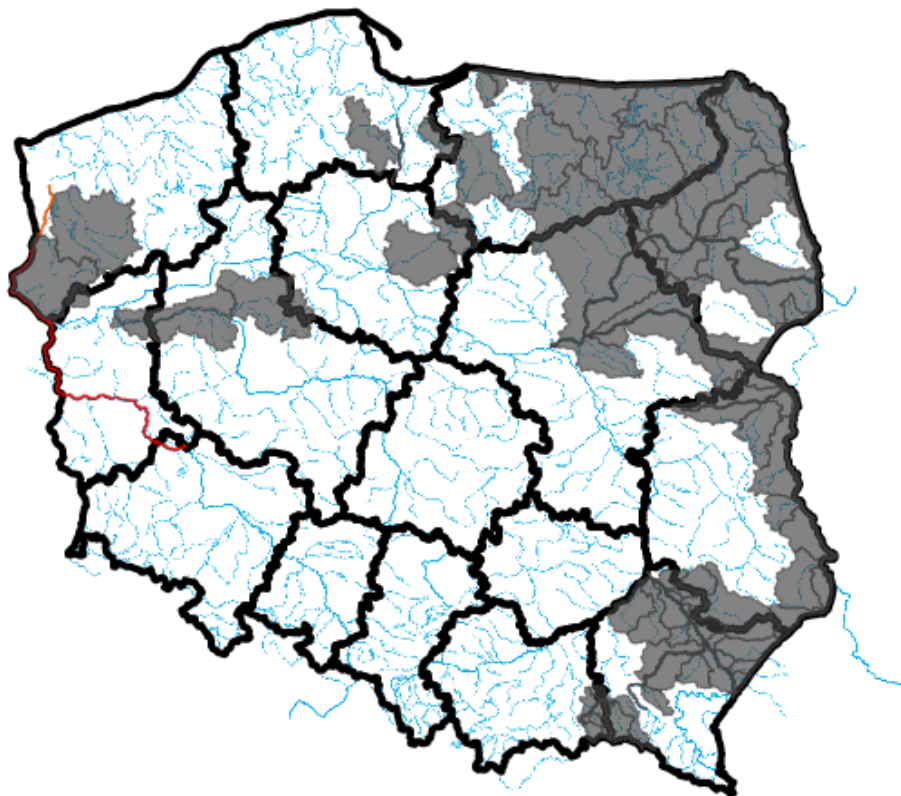

Źródło: IMGW-PIB

## 2. Ostrzeżenia meteorologiczne

W dniu 1 października 2024 r. (na godz. 11:00) **nie obowiązują ostrzeżenia meteorologiczne**<sup>1</sup>.

## 3. Ostrzeżenia dotyczące suszy

W dniu 1 października 2024 r. (na godz. 11:00) obowiązują **ostrzeżenia dotyczące suszy hydrologicznej**<sup>1</sup>.

W kolejnych dniach spodziewane jest dalsze utrzymywanie się przepływów wody poniżej SNQ w następujących obszarach:

1. **Drwęca od źródła do Welu** – od 19.06.2024 r. do odwołania;
2. **Środkowa Narew** – od 20.06.2024 r. do odwołania;
3. **Dolna Narew** – od 20.06.2024 r. do odwołania;
4. **Pisa** – od 20.06.2024 r. do odwołania;
5. **Górny Ełk, Górna Lega** – od 20.06.2024 r. do odwołania;
6. **Biebrza** – od 24.06.2024 r. do odwołania;
7. **zlewnia Bugu do ujścia Uherki** – od 09.07.2024 r. do odwołania;
8. **zlewnia Sanu od ujścia Wiaru do ujścia do Wisły** - od 13.07.2024 r. do odwołania;
9. **zlewnia Bugu od ujścia Uherki do Krzyczewa** – od 28.07.2024 r. do odwołania;
10. **przyrzecze Warty środkowej od Wełny do Noteci** – od 31.07.2024 r. do odwołania;
11. **zlewnia Iny i Płoni** – od 1.08.2024 r. do odwołania;
12. **Górna Narew, Leśna** – od 6.08.2024 r. do odwołania;
13. **Zlewnia Łyny** - od 9.08.2024 r. do odwołania;
14. **Wisła od Torunia do Tczewa** – od 9.08.2024 r. do odwołania;
15. **Przyrzecze Odry dolnej od Warty do Gryfina** - od 14.08.2024 r. do odwołania;

16. Zlewnia Węgorapy – od 19.08.2024 r. do odwołania.
17. Elbląg – od 20.08.2024 r. do odwołania;
18. Pasłęka od Wąszy do ujścia, Zalew Wiślany - Banówka i Świeża – od 23.08.2024 r. do odwołania;
19. Drwęca od Welu do Rypienicy – od 26.08.2024 r. do odwołania;
20. Zlewnia rzeki Niemen – od 30.08.2024 r. do odwołania;
21. Łęg i Przyszecze Wisły – od 2.09.2024 r. do odwołania;
22. Drwęca od Welu do Rypienicy – od 4.09.2024 r. do odwołania;
23. Wierzyca od Bożegopola Szlacheckiego do ujścia – od 5.09.2024 r. do odwołania;
24. Bug – od 11.09.2024 r. do odwołania;
25. Wisła od Zb. Włocławek do Torunia (rz) – od 11.09.2024 r. do odwołania;
26. Drwęca od Rypienicy do ujścia – od 24.09.2024 r. do odwołania;
27. Wisłoka do ujścia Jasiołki, Ropa, Jasiołka – od 30.09.2024 r. do odwołania;
28. Wisłok od ujścia Morwawy do ujścia – od 30.09.2024 r. do odwołania.



Źródło: IMGW-PIB

<sup>1</sup> Źródłem prezentowanych danych są informacje zbierane i przetwarzane przez państwową służbę hydrologiczno-meteorologiczną, którymi rozporządza „IMGW-PIB”.

#### 4. Przekroczenia stanów alarmowych i ostrzegawczych

W dniu 1 października 2024 r. (na godz. 11:00) zanotowano przekroczenie stanów alarmowych:

- na 13 stacjach wodowskazowych w dorzeczu Odry.

W dniu 1 października 2024 r. (na godz. 11:00) zanotowano przekroczenie stanu ostrzegawczego:

- na 7 stacjach wodowskazowych w dorzeczu Odry.

Nazwa stacji	Rzeka	Województwo	Stan [cm]	Zmiana w ciągu doby (od 06 do 06 UTC) [cm]	Stan ostrzegawczy [cm]	Stan alarmowy [cm]
GŁOGÓW	Odra	dolnośląskie	467	-21	400	450
KORZEŃSKO	Orla	dolnośląskie	290	-8	220	260
CIGACICE	Odra	lubuskie	466	-29	350	400
KOSTRZYN NAD ODRĄ	Odra	lubuskie	493	-	420	470
KOSTRZYN NAD ODRĄ	Warta	lubuskie	456	-15	360	410
NIETKÓW	Odra	lubuskie	478	-	370	400
POŁĘCKO	Odra	lubuskie	428	-21	310	350
SŁUBICE	Odra	lubuskie	465	-22	360	410
STARY RADUSZEC	Bóbr	lubuskie	528	-26	450	500
ODOLANÓW	Barycz	wielkopolskie	125	3	90	120
BIELINEK	Odra	zachodniopomorskie	618	-	480	550
GOZDOWICE	Odra	zachodniopomorskie	534	-	440	500
WIDUCHOWA	Odra	zachodniopomorskie	657	6	630	650
BORÓW	Ślęza	dolnośląskie	166	-5	160	200
JARNOŁTÓW	Bystrzyca	dolnośląskie	259	-16	230	270
OSETNO	Barycz	dolnośląskie	280	-6	260	330
ZBYTOWA	Widawa	dolnośląskie	322	-11	310	350
BIAŁA GÓRA	Odra	lubuskie	445	-	360	470
NOWA SÓL	Odra	lubuskie	447	-36	400	450
GRYFINO	Odra	zachodniopomorskie	572	0	570	600

Nie zanotowano opadów o dużej wydajności.

## 5. Pogotowia i alarmy przeciwpowodziowe.

Na terenie RZGW we Wrocławiu obowiązują:

a. alarmy przeciwpowodziowe:

### Powiaty

- UM Legnica,
- UM Wrocław – dla rz. Bystrzyca
- Starostwo Powiatowe w Legnicy,
- Starostwo powiatowe w Górze,
- Starostwo Powiatowe w Głogowie,
- Starostwo Powiatowe w Lubinie,
- Starostwo Powiatowe w Krośnie Odrzańskim (woj. lubuskie) – Bóbr, Odra (Krosno Odrzańskie, Maszewo, Bobrowice, Dąbie)
- Starostwo Powiatowe w Żaganiu (woj. lubuskie) (gminy: Szprotawa, Małomice, Żagań, miasto Żagań)
- Starostwo Powiatowe we Wschowie (woj. lubuskie)
- Starostwo Powiatowe w Nowej Soli (woj. lubuskie)
- Starostwo Powiatowe w Zielonej Górze (woj. lubuskie) (gminy: Bojadła, Czerwieńsk, Sulechów, Trzebiechów, Zabór)
- Starostwo Powiatowe w Słubicach (woj. lubuskie)

#### Gminy:

- UG Bierutów,
- UMIG Środa Śląska,
- UG Miękinia,
- Miasto Zielona Góra (woj. lubuskie) (Sołectwa: Zawada, Krępa, Jany oraz przysiółek Stożne)
- UM Żagań (woj. lubuskie)
- gm. Nowogród Bobrzański (woj. lubuskie) (miejscowości: Krzywa, Nowogród Bobrzański, Dobroszów Mały, Dobroszów Wielki, Wysoka, Łagoda, Podgórzyce, Turów, Cieszów),
- gm. Sulechów (woj. lubuskie)

b. pogotowie przeciwpowodziowe:

#### Powiaty:

- Starostwo Powiatowe w Bolesławcu,
- Starostwo Powiatowe w Trzebnicy,
- Starostwo Powiatowe w Lwówku Śląskim,
- Starostwo Powiatowe w Krośnie Odrzańskim (woj. lubuskie) – Nysa Łużycka (gmina: Krosno Odrzańskie, Gubin, Maszewo, Bobrowice, Dąbie, m. Gubin)

#### Gminy:

- gm. i m. Odolanów (pow. ostrowski, woj. wielkopolskie)
- gm. Szlichtyngowa (woj. lubuskie)

Na terenie RZGW w Poznaniu obowiązują:

- a. alarmy przeciwpowodziowe:
- pow. wschowski
  - pow. nowosolski
  - pow. zielonogórski
  - pow. krośnieński
  - pow. słuwicki
  - pow. gorzowski

Na terenie RZGW w Szczecinie obowiązują:

- a. alarmy przeciwpowodziowe:
- pow. gorzowski
  - gm. Boleszkowice
  - gm. Mieszkowice
  - Cedynia
  - Chojna
  - Widuchowa

## **6. Informacja o zagrożeniach.**

Zgodnie z wydanymi przez IMGW-PIB ostrzeżeniami hydrologicznymi na rzece Odrze przemieszcza się wezbranie z przekroczeniem stanów alarmowych. Istnieje dalsze ryzyko pojawienia się lokalnych podtopień.

## **7. Wskazanie działań niezbędnych do podjęcia w ciągu najbliższej doby.**

Wzmoczony monitoring sytuacji hydrologiczno-meteorologicznej. Współpraca ze służbami zarządzania kryzysowego.

## 8. Aktualna sytuacja hydrologiczna

### Dorzecze Wisły

Stany wody w dorzeczu Wisły układają się w strefie wody niskiej i średniej. Stan średni zanotowano na Brynicy, Nidzie, Bystrzycy, Tyśmienicy, Supraśli, Bzurze, Drwęcy i Brdzie oraz lokalnie na Wiśle, Sole, Skawie, Rabie, Dunajcu, Popradzie, Białej Tarnowskiej, Kamiennej, Wieprzu, Pisie i Liwcu.

### Dorzecze Odry

Stany wody w dorzeczu Odry układają się w strefie wody wysokiej i średniej, lokalnie niskiej. Stan wysoki obserwowano na Baryczy oraz lokalnie na Odrze, Nysie Kłodzkiej, Bystrzycy, Strzegomce, Widawie, Bobrze i Noteci. Stan niski zanotowano na Nerze, Drawie i Inie oraz lokalnie na Małej Panwi, Kwisie, Warcie i Noteci.

### Dorzecza rzek Przymorza, Pregoty i Niemna

Stany wody w dorzeczach rzek Przymorza, Pregoty i Niemna układają się w strefie wody niskiej, lokalnie średniej. Stan średni obserwowano na Parsęcie, Słupi i Nogacie oraz lokalnie na Pasłęce i Łynie.

### Morze Bałtyckie, Zalew Szczeciński i Zalew Wiślany

Poziom wody na stacjach morskich układu się w strefie wody średniej.

### Obszar administrowany przez RZGW w Białymstoku

W ciągu ostatniej doby na obszarze administrowanym przez RZGW w Białymstoku nie odnotowano opadów atmosferycznych.

W zlewni **Narwi i Biebrzy** obserwowano stabilizację stanu wody oraz niewielkie wahania związane z pracą urządzeń hydrotechnicznych. Stany wód utrzymują się w strefie wody średniej i niskiej, punktowo wysokiej.

W zlewni **Łyny i Węgorapy** obserwowano nieznaczne spadki i stabilizację oraz niewielkie wahania stanu wody związane z pracą urządzeń hydrotechnicznych. Największy wzrost odnotowano na stacji Proсна rz. Guber 27 cm, natomiast największe spadki na stacji Smokowo rz. Dejna 11 cm oraz na stacji Mieduniszki rz. Węgorapa 10 cm. Stany wód utrzymują się w strefie wody średniej i niskiej, punktowo wysokiej.

W zlewni **Niemna** obserwowano stabilizację i niewielkie wahania stanu wody. Stany wód utrzymują się w strefie wody niskiej, punktowo wysokiej.

Na **Wielkich Jeziorach Mazurskich** stany utrzymują się w strefie wody średniej i niskiej.

W zlewni **Narwi i Biebrzy** przewiduje się dalszą stabilizację i spadki oraz nieznaczne wahania stanu wody związane z pracą urządzeń hydrotechnicznych. Stany wód utrzymują się w strefie wody średniej i niskiej.

W zlewni **Łyny i Węgorapy** przewiduje się stabilizację i spadki oraz wahania stanu wody związane z pracą urządzeń hydrotechnicznych. Stany wód utrzymują się w strefie wody średniej i niskiej, punktowo wysokiej.

W zlewni **Niemna** przewiduje się stabilizację i spadki oraz wahania stanu wody z przewagą spadków związane z pracą urządzeń hydrotechnicznych. Stany wód utrzymują się w strefie wody średniej i niskiej, lokalnie wysokiej.

W ciągu najbliższej doby IMGW-PIB prognozuje w dzień zachmurzenie umiarkowane i duże. Na wschodzie okresami opady deszczu. Temperatura maksymalna od 6°C do 13°C. Wiatr słaby, miejscami umiarkowany, wschodni i północno-wschodni. W nocy zachmurzenie umiarkowane i duże. Możliwe opady deszczu lub mżawki. Lokalnie mgła ograniczająca widzialność do 300 m. Temperatura minimalna od 1°C do 5°C. Wiatr słaby, południowo-wschodni i wschodni.

## **Obszar administrowany przez RZGW w Bydgoszczy**

W ciągu minionej doby w Regionie Wodnym Noteci nie odnotowano opadów deszczu.

**W zlewni Noteci** stany wody układają się w strefie stanów niskich, średnich i lokalnie wysokich.

**Na Kanale Bydgoskim** odnotowano wzrost 2 cm na SW Czyżkówko, a także spadek 14 cm na SW Prądy i 4 cm na SW Nakło Wschód.

**Na rzece Dolnej Skanalizowanej Noteci** od m. Nakło nad Notecią do m. Ujście zarejestrowano wzrost 4 cm na SW Nakło Zachód, a także spadek 12 cm na SW Krostkowo, strefa stanów niskich, średnich i lokalnie wysokich.

**Poniżej m. Ujście** odnotowano wzrost 8 cm na SW Mikołajewo, 4 cm na SW Walkowice i 2 cm na SW Pianówka, a także spadek 6 cm na SW Lipica i SW Wieleń, 2 cm na SW Czarnków, SW Wrzeszczyna i SW Drawsko.

**Na rzece Noteci swobodnie płynącej** zarejestrowano wzrost 3 cm w miejscowości Gościmiec, strefa stanów niskich i średnich.

**Na rzece Górnej Skanalizowanej Noteci** odnotowano wzrost 2 cm na SW Dębinek Południowy, SW Łochowo i SW Lisi Ogon.

W ciągu minionej doby, **na dopływach**, stany rzek układały się w strefie niskich i średnich.

**W zlewni rzeki Łobżonka** odnotowano stabilizację, strefa stanów niskich.

**W zlewni rzeki Gwdy**, na górnym odcinku odnotowano spadek 7 cm z okresowym wahaniami do 25 cm oraz dolnym odcinku odnotowano wzrost 6 cm i okresowe wahaniami do 12 cm, strefa stanów średnich.

**W zlewni rzeki Drawy** zarejestrowano stabilizację, strefa stanów niskich.

W ciągu najbliższej doby dla dolnego odcinka Noteci i jego dopływów prognozowana jest stabilizacja oraz lokalne wzrosty. Na górnym odcinku Noteci prognozowana jest stabilizacja oraz wzrosty. Stany wody będą układać się w strefie stanów niskich, średnich i lokalnie wysokich.

W ciągu najbliższej doby IMGW-PIB prognozuje zachmurzenie małe, umiarkowane, wzrastające do dużego, możliwe przelotne opady deszczu, temperatura w ciągu dnia wahać się będzie od 11°C na północy do 15°C na południu regionu, temperatura minimalna w nocy spadnie do 1°C, wiatr słaby, umiarkowany, porywisty, południowo-wschodni i wschodni.

## **Obszar administrowany przez RZGW w Gdańsku**

W ciągu ostatniej doby na obszarze administrowanym przez RZGW w Gdańsku nie odnotowano opadów atmosferycznych powyżej 20 mm.

W regionie wodnym dolnej Wisły:

Na Bałtyku stany średnie;

Na Zalewie Wiślanym stany średnie;

Na rzekach przymorza stany średnie, miejscami niskie i wysokie;

Na rzekach w zlewni Zalewu Wiślanego stany średnie, miejscami niskie i wysokie;

Wiśła: na odcinku ujściowym stany średnie, powyżej stany niskie;

W południowo-zachodniej części Regionu Wodnego w zlewni Dolnej Wisły stany średnie, miejscami wysokie i niskie;

W południowo-wschodniej części Regionu Wodnego w zlewni Dolnej Wisły: stany średnie, miejscami niskie.

W ciągu najbliższej doby IMGW-PIB prognozuje w dzień zachmurzenie małe i umiarkowane, na zachodzie wzrastające stopniowo do dużego i tam wieczorem możliwe opady deszczu. Temperatura maksymalna od 12°C do

14°C. Wiatr słaby i umiarkowany, nad morzem porywisty, wschodni i południowo-wschodni. W nocy zachmurzenie umiarkowane i duże. Miejscami opady deszczu. Lokalnie mgła ograniczająca widzialność do 300 m. Temperatura minimalna od 1°C do 4°C, nad morzem od 7°C do 9°C. Wiatr słaby i umiarkowany, wschodni i południowo-wschodni.

### **Obszar administrowany przez RZGW w Gliwicach**

W ciągu ostatniej doby nie odnotowano opadów deszczu powyżej 20 mm.

Stany wody w **Regionie Wodnym Małej Wisły** kształtują się w strefie stanów niskich i średnich.

Stany wody w **Regionie Wodnym Górnej Odry** kształtują się w strefie stanów punktowo niskich, średnich i lokalnie wysokich.

Na najbliższą dobę IMGW-PIB prognozuje w dzień zachmurzenie małe wzrastające od zachodu do umiarkowanego i dużego. Po południu możliwe słabe opady deszczu na zachodzie regionu. Temperatura maksymalna od 13°C do 15°C, na zachodzie lokalnie 16°C, w rejonach podgórskich od 11°C do 14°C, wysoko w Beskidach od 5°C do 8°C. Wiatr słaby i umiarkowany, południowo-wschodni i południowy, lokalnie zmienny. Wysoko w górach wiatr umiarkowany, zachodni. W nocy zachmurzenie umiarkowane i duże, wzrastające od zachodu do dużego aż do wystąpienia opadów deszczu. Temperatura minimalna od 7°C do 10°C, w rejonach podgórskich od 5°C do 8°C, wysoko w Beskidach od 4°C do 7°C. Wiatr słaby, nad ranem także umiarkowany, w rejonach podgórskich nad ranem porywisty, południowo-wschodni. Wysoko w górach wiatr umiarkowany i porywisty, nad ranem dość silny i w porywach do 70 km/h, z kierunków południowych.

### **Obszar administrowany przez RZGW w Krakowie**

Według danych IMGW-PIB ciągu minionej doby na obszarze regionu wodnego Górnej-Zachodniej Wisły wystąpiły śladowe opady nieprzekraczające 1 mm.

Na rzekach i potokach w regionie występuje stabilizacja i spadki stanów wód, największe spadki rzędu 35-40 cm wystąpiły na Wiśle w profilach Czernichów-Prom i Grabie, kilkucentymetrowe spadki odnotowano także na Dunajcu w Nowym Targu, Białej Tarnowskiej i Szreniawie. Wzrosty stanów wód były kilkucentymetrowe, m.in. na Nidzicy i Nidzie.

W regionie wodnym Górnej-Zachodniej Wisły stany wód układają się w strefie stanów średnich i niskich.

Rzeka Wisła układa się w strefie stanów średnich, a w Krakowie i od ujścia Uszwicy w niskich.

Soła, Skawa i Raba w górnych odcinkach układają się w strefie stanów niskich, a poniżej zbiorników retencyjnych i przy ujściu do Wisły- w strefie stanów średnich.

W górskiej części zlewni Dunajca stany wód układają się w strefie wody średniej, a w odcinku środkowym i ujściowym – w strefie wody niskiej.

Nida i Czarna Staszowska układają się w strefie stanów niskich i średnich.

Na najbliższą dobę IMGW-PIB nie prognozuje wystąpienia opadów deszczu i niebezpiecznych zjawisk pogodowych.

### **Obszar administrowany przez RZGW w Lublinie**

W ciągu ostatniej doby, na obszarze administrowanym przez RZGW w Lublinie, opad dobowy o sumie powyżej 20 mm nie został zaobserwowany.

**W zlewni Bugu po Krzyczew** obserwowano w większości wzrosty, jak również spadki oraz lokalnie stabilizację poziomu wody, w strefie stanów niskich, średnich oraz punktowo wysokich.

**W zlewni Bugu poniżej profilu Krzyczew** obserwowano spadki, wzrosty oraz punktowo stabilizację poziomu wody, w strefie wody niskiej, punktowo średniej.

**Na Bugu po Krzyczew** prognozowane są spadki bądź stabilizacja poziomu wody w strefie stanów niskich, średnich i punktowo wysokich. Lokalnie w zlewniach dopływów Bugu możliwe są wahania związane ze spływem wód opadowych.



**W zlewni Bugu poniżej profilu Krzyczew** przewiduje się stabilizację i opadanie stanu wody, lokalnie wahania związane ze spływem wód opadowych w strefie wody niskiej, punktowo średniej.

Na najbliższą dobę IMGW-PIB prognozuje w dzień zachmurzenie duże, postępujące od południa większe przejaśnienia. Lokalnie słabe opady deszczu. Temperatura maksymalna od 10°C do 13°C. Wiatr słaby, z kierunków północnych, pod wieczór zmienny. W nocy zachmurzenie małe i umiarkowane, lokalnie wzrastające do dużego. Silne zamglenia i mgły ograniczające widzialność do 200 m. Temperatura minimalna od 3°C do 6°C. Wiatr słaby, południowo-wschodni i południowy, lokalnie zmienny.

### **Obszar administrowany przez RZGW w Poznaniu**

W ciągu minionej doby w regionie wodnym Warty bez deszczu.

W Regionie Wodnym Warty sytuacja stabilna: stany wody stabilne bądź z niewielkimi spadkami, lokalnie wahaniami układają się głównie w strefie stanów średnich i niskich, miejscowo wysokich, jedynie na Warcie w Kostrzynie n. Odrą z przekroczeniem stanu alarmowego.

**Na Warcie** do zbiornika Poraj i dalej do zbiornika Jeziorsko kilkucentymetrowe spadki stanów wody w strefie średnich i niskich, jedynie poniżej zbiornika Poraj do Częstochowy spadek do -31 cm związany ze zmniejszeniem odpływu ze zbiornika. Na dopływach tego odcinka Warty stany wody w strefie średnich i niskich: przeważnie stabilne, lokalnie spadki poniżej 10 cm albo wahania. Na Warcie poniżej zbiornika Jeziorsko stany wody układają się w strefie średnich, jedynie w Gorzowie Wlkp. niskich, a w Kostrzynie n. Odrą wysokich z przekroczeniem stanu alarmowego: na całej długości przeważnie kilkucentymetrowe spadki, lokalnie stabilizacja bądź niewielkie wahania, jedynie w Kostrzynie nad Odrą -14 cm spadek związany ze spadkiem stanów wody na Odrze. Na dopływach stany wody układają się głównie w strefie niskich albo średnich, jedynie na Kanale Mosińskim wysokich: przeważnie stabilne albo z niewielkimi spadkami, jedynie na Kanale Mosińskim (Kościan) +21 cm wzrost, lokalnie wahania do ok. 20 cm na Powie (Posoka) związane z pracą urządzeń hydrotechnicznych.

**W zlewni Prosn** stany wody układają się w strefie średnich, jedynie na Swędrni wysokich: przeważnie stabilne, lokalnie kilkucentymetrowe albo wahania.

Na pośrednim stanowisku **Kanału Ślesińskiego** rzędna piętrzenia układa się wokół MaxPP, a na szczytowym pomiędzy MinPP a NPP.

Na **Warcie** do zbiornika Poraj i dalej do zbiornika Jeziorsko spodziewane są dalsze spadki, lokalnie stabilizacja stanów wody w strefie średnich i niskich. Na dopływach stany wody stabilne lub dalsze spadki w strefie stanów średnich albo niskich, lokalnie niewielkie wahania. Poniżej zbiornika Jeziorsko na Warcie stany wody w strefie średnich, jedynie w Gorzowie Wlkp. niskich, a w Kostrzynie n. Odrą wysokich: do Koła stabilne, dalej przeważnie kilkucentymetrowe spadki, na dolnym odcinku większe spadki związane ze zmianami na Odrze. Na dopływach tego odcinka Warty spadki bądź stabilizacja stanów wody w strefie niskich i średnich, jedynie na Kanale Mosińskim w Kościanie wysokich, lokalnie wahania.

**W zlewni Prosn** stany wody w strefie średnich, jedynie na Swędrni wysokich: przeważnie stabilne, lokalnie niewielkie spadki bądź wahania.

W ciągu najbliższej doby spodziewane jest zachmurzenie małe i umiarkowane, od zachodu wzrastające do dużego i tam w dalszej części doby opady deszczu. Temperatura minimalna od 6°C, możliwe przymrozki, maksymalna do 15°C. Wiatr słaby i umiarkowany, południowo-wschodni, wschodni.

### **Obszar administrowany przez RZGW w Rzeszowie**

W ciągu ostatniej doby zaobserwowano średnie opady w wysokości poniżej 1 mm w zlewniach Górnego Sanu, Środkowego Sanu, Sanu-uźście Tanwi, Dolnego Wiśłoka oraz brak opadów na pozostałym obszarze administrowanym przez RZGW w Rzeszowie.

Na obszarze zlewni **Sanu i Wiśłoka** stany wód układają się w strefie wody niskiej oraz lokalnie średniej. W ciągu ostatniej doby na większości stacji wodowskazowych zaobserwowano spadek stanu wody. Największy wzrost stanu wody miał miejsce w przekroju Osuchy na Tanwi (8 cm), Charytany na Szkle (6 cm), Przemyśl na Sanie (3 cm).

Na obszarze **zlewni Wisłoki i Łęgu** stany wód układają się w strefie wody niskiej oraz średniej. W ciągu ostatniej doby na większości stacji wodowskazowych zaobserwowano stabilizację stanu wody. Największy wzrost stanu wody miał miejsce w przekroju Jasło na Jasiołce (2 cm), Łabuzie na Wisłoce (2 cm).

Na najbliższą dobę IMGW-PIB prognozuje w dzień zachmurzenie małe i umiarkowane na zachodzie, na pozostałym obszarze zachmurzenie duże z większymi przejaśnieniami. Temperatura maksymalna od 12°C do 14°C, na wschodzie lokalnie 11°C. Wiatr słaby, południowo-wschodni, lokalnie zmienny. W nocy zachmurzenie małe i umiarkowane. Temperatura minimalna od 3°C do 6°C. Wiatr słaby, nad ranem umiarkowany.

### **Obszar administrowany przez RZGW w Szczecinie**

Stany wody na wodowskazach **Odry granicznej poniżej ujścia Warty** przekraczają granicę stanu alarmowego w Kostrzynie nad Odrą, Gozdowicach, Bielinku i Widuchowej.

W **ujściowym odcinku Odry i na Zalewie Szczecińskim** stany wody układają się w strefie stanów średnich, lokalnie w Gryfinie przekraczając granicę stanu ostrzegawczego.

Na **odcinku wybrzeża morskiego** stany wody układają się w strefie stanów średnich.

Na rz. **Myśli** stany wody w górnym odcinku układają się w strefie stanów niskich, w dolnym układają się w strefie stanów średnich.

Na rz. **Płoni** stany wody układają się w strefie stanów niskich.

Na rz. **Inie** stany wody w górnym odcinku układają się w strefie stanów średnich, w dolnym w strefie stanów niskich.

Na rz. **Małej Inie** stany wody układają się w strefie stanów średnich.

Stany **rzek Przymorza Zachodniego** układają się w strefie stanów średnich.

Na rz. **Redze** stany wody układają się w strefie stanów średnich, w górnym i dolnym odcinku w strefie stanów niskich.

Na rz. **Sąpólnej** stany wody układają się w strefie stanów niskich.

Na rz. **Parsęcie** stany wody układają się w strefie stanów średnich, lokalnie (Bardy) w strefie stanów niskich.

Na rz. **Radew** stany wody układają się w górnym odcinku w strefie stanów niskich, w dolnym odcinku w strefie stanów średnich.

Na rz. **Dzierżęcince** stany wody układają się w strefie stanów niskich.

Na rz. **Grabowa** stany wody w górnym odcinku układają się w strefie stanów średnich, w dolnym odcinku w strefie stanów wysokich.

Na rz. **Wieprzy** stany wody układają się przeważnie w strefie stanów średnich. W górnym odcinku w strefie stanów niskich.

Na rz. **Studnicy** stany wody układają się w strefie stanów średnich.

### **Obszar administrowany przez RZGW w Warszawie**

Na obszarze administrowanym przez RZGW w Warszawie opad dobowy powyżej 20 mm nie został zaobserwowany.

Obecnie stany wód na obszarze administrowanym przez RZGW w Warszawie układają się w strefie stanów niskich i średnich, lokalnie wysokich.

W ciągu najbliższej doby na **Wiśle** prognozuje się – od stacji Zawichost do stacji: Kępa Polska stabilizację stanu wody w strefie stanów niskich; na stacji: Włocławek wahania stanu wody w strefie stanów niskich.

Na dopływach Wisły od Zawichostu do Włocławka przewiduje się wahania stanu wody w strefie stanów niskich, lokalnie średnich i wysokich.

W ciągu najbliższej doby **na Narwi od Orzyca po ujście** prognozuje się stabilizację stanu wody w strefie stanów niskich.

Na dopływach Narwi od Orzyca po ujście przewiduje się wahania stanu wody w strefie stanów niskich, lokalnie średnich i wysokich.

W ciągu najbliższej doby **na Bugu od Liwca do ujścia** prognozuje się stabilizację stanu wody w strefie stanów niskich.

W ciągu najbliższej doby w regionie administrowanym przez RZGW w Warszawie IMGW-PIB prognozuje w trakcie dnia na przeważającym obszarze brak opadów, tylko w części północnej, środkowej, wschodniej i południowo-wschodniej oraz na krańcach północno-zachodnich możliwe przelotne opady deszczu. Temperatura maksymalna w przedziale od 6°C do 15°C. W Górach Świętokrzyskich około 10°C. Wiatr słaby, okresami umiarkowany i zmienny. W nocy na przeważającym obszarze brak opadów, tylko na krańcach zachodnich i północno-zachodnich możliwe przelotne opady deszczu. Temperatura minimalna w przedziale od 3°C do 10°C. W Górach Świętokrzyskich około 9°C. Wiatr słaby, okresami umiarkowany i zmienny.

### Obszar administrowany przez RZGW we Wrocławiu

W minionej dobie nie odnotowano opadów deszczu.

#### Odra:

Stany wód na wodowskazach środkowej Odry (poniżej ujścia Nysy Kłodzkiej) układają się głównie w strefie stanów średnich i lokalnie wysokich (Brzeg Dolny) na Odrze skanalizowanej, natomiast na odcinku swobodnie płynącym głównie alarmowych (5): (Głogów, Nowa Sól, Cigacice, Nietków, Połębko) i lokalnie wysokich (Malczyce, Ścinawa).

Stany wód na wodowskazach dolnej Odry (powyżej ujścia Warty) układają się w strefie stanów ostrzegawczych (1): (Biała Góra) oraz alarmowych (1): (Słubice).

Kulminacja fali na Odrze wg IMGW-PB znajduje się już poza obszarem administrowanym przez RZGW we Wrocławiu (poniżej ujścia Warty).

#### Pozostałe ciek:

Stany wód na pozostałych wodowskazach układają się głównie w strefie stanów średnich i wysokich, lokalnie niskich, ostrzegawczych i alarmowych. Stan ostrzegawczy został przekroczony w 4 przekrojach wodowskazowych w zlewniach: Ślęży (1), Bystrzycy (1), Widawy (1) oraz Baryczy (1). Stan alarmowy został przekroczony w 3 przekrojach wodowskazowych w zlewniach: Baryczy (2) oraz Bobru (1).

Obecnie obserwuje się tendencję spadkową oraz stabilizację stanów wód. Lokalne wzrosty stanów wody spowodowane są głównie pracą urządzeń hydrotechnicznych.

## 9. Informacja o zbiornikach.

		Zbiorniki retencyjne - ogółem								
		Sytuacja na dzień 1.10.2024 r. na godz. 6 <sup>00</sup> (UTC)								
		Zbiorniki rzeka	Odpyływ średni [m <sup>3</sup> /s]	Dopływ średni [m <sup>3</sup> /s]	Poj. aktual. [mln m <sup>3</sup> ]	* Poj. norm. [mln m <sup>3</sup> ]	* Poj. Przy Max PP [mln m <sup>3</sup> ]	*Rezerwa pow. wymagana [mln m <sup>3</sup> ]	Aktualna rez. pow. [mln m <sup>3</sup> ]	Rezerwa do wykorzyst. %
1	2	3	4	5	6	7	8	9		
							6-5	6-4	8/7*100	
RZGW w Białymstoku	1	Zb. Siemianówka (Narew)	2,31	0,10	27,20	64,80	79,10	14,30	51,19	363
RZGW w Bydgoszczy	2	Jez. Gopło (Noteć)	0,65	0,74	0,00	-	21,66	7,70	21,66	281
	3	Zb. Pakość (Mała Noteć)	1,90	0,13	12,04	36,30	42,58	6,30	30,54	485
RZGW w Gliwicach	4	Zb. Goczałkowice **** (Wiśla)	11,20	5,24	94,70	118,07	161,25	43,18	66,55	154
	5	Zb. Wiśla-Czarne (Wiśla)	0,43	0,29	1,67	2,36	4,04	1,68	2,37	141

	6	Zb. Łąka (Pszczynka)	1,56	1,21	7,57	8,01	11,15	3,14	3,58	114
	7	Zb. Kuźnica Warężyńska (Przemsza)	0,08	0,00	38,80	39,17	46,28	7,11	7,48	105
	8	Zb. Przeczycze (Przemsza)	0,94	0,59	8,76	17,37	20,29	2,92	11,53	395
	9	Zb. Kozłowa Góra (Brynica)	0,50	0,61	10,37	12,39	15,18	2,79	4,81	172
	10	Zb. Pogoria III (Pogoria)			11,82	11,41	12,03	0,62	0,21	33
	11	Zb. Dzierżno Duże (Kłodnica)	3,00	3,00	60,59	60,14	63,02	2,88	2,43	84
	12	Zb. Pławniowice (Toszecki Potok)			26,53	26,74	29,15	2,41	2,62	109
	13	Zb. Dzierżno Małe (Drama)	0,50	0,36	8,49	9,50	12,30	2,80	3,81	136
	14	Zb. Turawa (Mała Panew)	10,00	3,80	65,86	80,04	92,61	12,57	26,75	213
	15	Zb. Rybnicki ** (Ruda)	1,43	0,91	19,26	22,10	23,50	1,40	4,24	303
RZGW w Krakowie	16	Zb. Czaniec (Soła)	7,90	3,80	0,70	1,30	1,30	0,00	0,00	
	17	Zb. Porąbka (Soła)	3,80	7,20	19,90	22,00	26,50	4,50	6,70	149
	18	Zb. Tresna (Soła) *	7,20	5,40	56,00	62,10	92,70	30,60	36,70	120
	19	Zb. Świnna Poręba (Skawa)	5,40	2,60	99,70	100,70	160,80	60,10	61,20	102
	20	Zb. Dobczyce (Raba) *	2,40	0,90	90,50	109,70	137,70	28,00	47,20	169
	21	Zb. Chańcza (Czarna)	1,20	1,30	10,30	14,20	23,80	9,60	13,50	141
	22	Zb. Czchów (Dunajec)	20,00	26,00	7,00	7,50	7,50	0,00	0,90	
	23	Zb. Rożnów (Dunajec) *	26,00	34,00	104,80	155,80	155,80	0,00	43,80	
	24	Zb. Czorsztyn (Dunajec)	16,00	14,10	167,10	176,50	238,60	62,10	71,50	115
	25	Zb. Zesławice (Dłubnia)			0,42	0,42	0,73	0,31	0,31	
RZGW w Lublinie	26	Zb. Nielisz (Wieprz)	5,51	6,86	17,44	20,61	28,47	7,86	11,03	140
RZGW w Poznaniu	27	Zb. Jeziorsko (Warta)	47,00	25,91	118,44	142,80	202,04	59,20	83,60	141
	28	Zb. Poraj (Warta)	3,28	2,05	11,54	12,54	20,34	7,80	8,80	113
RZGW w Rzeszowie	29	Zb. Klimkówka (Ropa)	2,00	0,15	9,47	34,54	41,95	8,00	32,48	406
	30	Zb. Besko (Wisłok)	0,60	0,20	3,53	8,41	13,21	4,80	9,68	202
	31	Zb. Solina ** (San)	9,00	7,70	351,20	472,00	472,04	0,00	120,84	-
	32	Zb. Brody Iłżeckie (Kamienna)	1,51	1,51	3,57	6,72	7,59	0,88	4,02	460

RZGW w Warszawie	33	Zb. Wióry (Świślina)	0,50	0,50	15,11	15,73	34,66	18,93	19,55	103
	34	Zb. Sulejów (Pilica)	15,00	14,50	70,66	75,11	84,33	9,22	13,67	148
	35	Zb. Cieszanowice (Luciąża)	0,18	0,10	3,52	7,34	9,10	1,76	5,58	317
	36	Zb. Miedzna (Wąglanka)	0,23	0,21	2,97	3,40	3,80	0,40	0,83	207
	37	Zb. Domaniów (Radomka)	0,70	0,23	3,37	9,90	14,37	4,47	11,00	246
	38	Zb. Włocławek***** (Wisła)	359,00	413,00	364,56	369,880	453,590		rzędna wody górnej: 57,22 m n.p.m.	
	39	Zb. Dębe***** (Narew)	64,00	66,00	89,30	89,960	95,980		rzędna wody górnej: 79,00 m n.p.m.	
RZGW we Wrocławiu	40	Topola (Nysa Kłodzka)	31,31	30,05	3,34	16,50	21,70	5,20	18,30	353
	41	Kozielno (Nysa Kłodzka)	32,12	31,31	12,23	12,90	16,30	3,40	4,10	121
	42	Otmuchów (Nysa Kłodzka)	27,9	27,92	40,97	58,40	129,20	70,80	88,20	125
	43	Nysa (Nysa Kłodzka)	62,9	47,05	53,57	65,70	121,70	56,00	68,10	122
	44	Mietków (Bystrzyca)	12,50	3,38	47,91	63,00	77,20	14,20	29,30	206
	45	Dobromierz (Strzegomka)	4,85	2,23	8,00	10,00	11,40	1,40	3,40	248
	46	Słup (Nysa Szalona)	5,57	0,87	25,82	31,00	38,10	7,10	12,20	173
	47	Bukówka (Bóbr)	1,45	0,76	10,70	12,80	16,70	3,90	6,00	153
	48	Sosnówka (Czerwonka)	0,26	0,08	10,78	10,90	14,80	3,90	4,10	104
	49	Pilchowice** (Bóbr)	31,50	17,30	23,99	24,00	50,00	26,00	26,00	100
	50	Złotniki** (Kwisa)	0,40	2,30	8,46	9,70	12,10	2,40	3,60	152
	51	Leśna** (Kwisa)	1,60	0,40	4,76	7,00	16,80	9,80	12,00	123
	52	Lubachów** (Bystrzyca)	2,70	1,90	4,19	5,80	6,80	1,00	2,60	271

\* wartości stałe

\*\* Zbiorniki energetyczne

\*\*\*\* Ujęcie wody pitnej

\*\*\*\*\*zbiornik przepływowy

" rzędne piętrzenia zbiornika Włocławek (m n.p.m.): Min PP: 56,5, NPP: 57,3 MaxPP: 57,3

" rzędne piętrzenia zbiornika Dębe (m n.p.m.): Min PP: 78,52, NPP: 79,02 MaxPP: 79,22

## **Obszar administrowany przez RZGW w Białymstoku**

Zbiornik Siemianówka pracuje zgodnie z obowiązującymi instrukcjami. Aktualna pojemność powodziowa wynosi 51,19 mln m<sup>3</sup>. Zbiornik dysponuje rezerwą powodziową na poziomie 363%.

## **Obszar administrowany przez RZGW w Bydgoszczy**

Na zbiorniku Pakość rzędna piętrzenia wynosi 76,68 m n.p.m. (118 cm > Min PP), odpływ ze zbiornika 1,9 m<sup>3</sup>/s, na zbiorniku Gopło rzędna piętrzenia wynosi 76,35 n.p.m. (33 cm < NPP, 96 cm < MaxPP), odpływ średni wynosi 0,6 m<sup>3</sup>/s.

## **Obszar administrowany przez RZGW w Gdańsku**

W Regionie Wodnym Dolnej Wisły brak dużych, sztucznych zbiorników wodnych o istotnym znaczeniu przeciwpowodziowym objętych systemem monitorowania w ramach osłony przeciwpowodziowej kraju. Informacje o zbiorniku we Włocławku, który ma znaczenie dla osłony regionu, podaje RZGW w Warszawie.

## **Obszar administrowany przez RZGW w Gliwicach**

Zgodnie zaleceniami OTKZ zbiorniki Dzierżno Duże i Wisła Czarne posiadają obniżony poziom piętrzenia.

Polder Buków – rz. Odra. Pojemność powodziowa 57 mln m<sup>3</sup>. Polder został opróżniony o godz. 13:00 dnia 26.09.2024 r.

Zbiornik Racibórz Dolny – rz. Odra. Pojemność 185 mln m<sup>3</sup>. Zbiornik został opróżniony ok. godz. 08:00 dnia 29.09.2024 r.

Zbiornik Dzierżno Duże, rzeka Kłodnica: posiada 84% rezerwy powodziowej.

Zbiornik Pogoria III, rzeka Pogoria: posiada 33% rezerwy powodziowej.

Na pozostałych zbiornikach będących w administracji RZGW w Gliwicach rezerwa powodziowa jest w pełni zachowana.

### Sytuacja w dorzeczu Górnej Odry po stronie czeskiej:

Zbiornik VD Slezská Harta, rzeka Moravice posiada 58,42% rezerwy powodziowej.

Zbiornik VD Šance, rzeka Ostravice posiada 87,07% rezerwy powodziowej.

Pozostałe zbiorniki pracują w zakresie pojemności użytkowych i posiadają pełne rezerwy powodziowe (100%).

Źródło informacji - portal Povodí Odry, stan na 01.10.2024 r., godz. 09:30 CEST.

## **Obszar administrowany przez RZGW w Krakowie**

Sytuacja na zbiornikach jest stabilna i na bieżąco monitorowana. Zbiorniki posiadają pojemności powodziowe równe lub większe niż wymagane w instrukcjach gospodarowania wodą.

## **Obszar administrowany przez RZGW w Lublinie**

Zbiornik Nielisz pracuje zgodnie z obowiązującymi instrukcjami. Aktualna pojemność powodziowa wynosi 11,03 mln m<sup>3</sup>. Zbiornik przeciwpowodziowy Nielisz dysponuje rezerwą powodziową 140%. Dopływ do zbiornika przeciwpowodziowego Nielisz wynosi 6,86 m<sup>3</sup>/s. Odpływ ze zbiornika przeciwpowodziowego Nielisz wynosi 5,51 m<sup>3</sup>/s.

## Obszar administrowany przez RZGW w Poznaniu

Na zbiorniku Jeziorsko rzędna piętrzenia wynosi 119,35 m n.p.m. (od wczoraj 5 UTC -5 cm, 65 cm < NPP), średni dopływ do zbiornika wynosi 25,91 m<sup>3</sup>/s przy odpływie średnim z ostatniej doby 47,00 m<sup>3</sup>/s (=zadysponowany). Zbiornik dysponuje rezerwą 83,6 mln m<sup>3</sup>, z możliwością powiększenia o dalsze 20,5 mln m<sup>3</sup> pojemności forsowanej. Na zbiorniku Poraj rzędna piętrzenia wynosi 275,22 m n.p.m. (od wczoraj 5 UTC -3 cm, 28 cm < NPP), średni dopływ do zbiornika wynosi 2,05 m<sup>3</sup>/s przy odpływie średnim z ostatniej doby 3,28 m<sup>3</sup>/s (zadysponowany = 3,06 m<sup>3</sup>/s). Zbiornik dysponuje rezerwą 8,8 mln m<sup>3</sup>, z możliwością powiększenia o dalsze 4,5 mln m<sup>3</sup> pojemności forsowanej.

## Obszar administrowany przez RZGW w Rzeszowie

Wszystkie zbiorniki administrowane przez RZGW w Rzeszowie posiadają pełne rezerwy powodziowe.

Na zbiorniku Klimkówka r rzędna piętrzenia wynosi 383,20 m n.p.m., średni dopływ do zbiornika wynosi 0,15 m<sup>3</sup>/s przy odpływie średnim z ostatniej doby 2,0 m<sup>3</sup>/s. Zbiornik dysponuje rezerwą 32,5 mln m<sup>3</sup>. Na zbiorniku Besko rzędna piętrzenia wynosi 325,54 m n.p.m., średni dopływ do zbiornika wynosi 0,2 m<sup>3</sup>/s przy odpływie średnim z ostatniej doby 0,6 m<sup>3</sup>/s. Zbiornik dysponuje rezerwą 9,7 mln m<sup>3</sup>. Na zbiorniku Solina rzędna piętrzenia wynosi 412,44 m n.p.m., dopływ do zbiornika wynosi 7,7 m<sup>3</sup>/s przy odpływie średnim z ostatniej doby 9,0 m<sup>3</sup>/s. Zbiornik dysponuje rezerwą 120,8 mln m<sup>3</sup>.

## Obszar administrowany przez RZGW w Warszawie

Wszystkie zbiorniki mają rezerwy powodziowe większe od wymaganych.

Na Zbiorniku Włocławek dopływ dobowy na godz. 06:00 UTC wynosił około 415 m<sup>3</sup>/s, natomiast odpływ 360 m<sup>3</sup>/s. Rzędna wody dolnej śluzy: 42,91 m n.p.m.

Na Zbiorniku Dębe dopływ dobowy na godz. 6:00 UTC wynosił około 65 m<sup>3</sup>/s i był równoważony odpływem.

Na Zbiorniku Wodnym Sulejów rzędna wody górnej na godz. 6:00 UTC wynosiła 166,36 m n.p.m.

## Obszar administrowany przez RZGW we Wrocławiu

Wszystkie zbiorniki pracują zgodnie z instrukcjami gospodarowania wodą. Zbiorniki Nysa, Sosnowka i Pilchowice piętrzą w zakresie pojemności powodziowej. Dopływy do zbiorników kształtują się głównie w strefie stanów średnich i wysokich.

Wszystkie suche zbiorniki przeciwpowodziowe **nie piętrzą wody**.

Zbiornik Stronie Śląskie nie pełni swojej funkcji ze względu na zniszczenie zapory czołowej.

Zbiornik Pilchowice piętrzy w zakresie pojemności powodziowej, pozostałe zbiorniki posiadają wolne pojemności powodziowe i dodatkowe. Dopływy do zbiorników kształtują się głównie w strefie stanów średnich.

Wszystkie suche zbiorniki przeciwpowodziowe nie piętrzą wody.

Zbiornik Stronie Śląskie nie pełni swojej funkcji ze względu na zniszczenie zapory czołowej.

Na terenie RZGW we Wrocławiu wszystkie poldery powyżej Wrocławia przestały piętrzyć wodę (zamknięte urządzenia wlotowe lub spadek poziomu wody w Odrze, uniemożliwiający napełnianie).

### Zbiorniki retencyjne

Zlewnia Nysy Kłodzkiej:

Zbiorniki retencyjne znajdujące się w zlewni Nysy Kłodzkiej są wypełnione:

zb. Topola – 15,4%↓, zb. Kozielno – 75,0%↓, zb. Otmuchów – 31,7%↔, zb. Nysa – 44,0%↓

### Odpięwy ze zbiorników:

Zbiornik Nysa od dnia 30.09.2024 od godz. 15:00 utrzymujemy odpływ  $Q = 60 \text{ m}^3/\text{s}$ .

Zbiornik Otmuchów od dnia 30.09.2024 od godz. 15:00 utrzymujemy odpływ  $Q = 25 \text{ m}^3/\text{s}$ .

### Zlewnia Bobru

Zbiorniki retencyjne znajdujące się w zlewni Bobru są wypełnione:

Zb. Bukówka – 64,2%↓, zb. Sosnówka 72,6%↓.

### Zlewnia Bystrzycy i Kaczawy

Zbiorniki retencyjne znajdujące się w zlewni Bystrzycy i Kaczawy są wypełnione:

Zb. Mietków – 62,0%↓, zb. Dobromierz 70,5%↓, zb. Słup 67,9%↓

Zbiornik Mietków od dnia 30.09.2024 od godz. 11:00 utrzymujemy odpływ  $Q = 10 \text{ m}^3/\text{s}$ . Monitorowane są odczyty z piezometrów przez CTKZ.

Dalsze dyspozycje odpływów będą dysponowane stosownie do rozwoju sytuacji hydrologiczno-meteorologicznej.

Wszystkie zbiorniki pracują zgodnie z instrukcjami gospodarowania wodą.

## **10. Informacja o żeglowności rzek i stanie urządzeń hydrotechnicznych.**

RZGW w Białymstoku

**Nowe:** Wydano Komunikat Nawigacyjny nr 26/2024 informujący o organizowanej na rzece Netta w Augustowie V Supersprincie kajakowym o Puchar Burmistrza Miasta Augustowa

Wydano [Komunikat nawigacyjny 25/2024](#) dotyczący zmiany godzin pracy śluz na Kanale Augustowskim od 1 października 2024 r.

Wydano komunikaty nawigacyjne dotyczące imprez na wodzie na administrowanych drogach wodnych: [Komunikat nawigacyjny 20/2024](#); [Komunikat nawigacyjny 23/2024](#) i Komunikat nawigacyjny 25/2024.

Wydano [Komunikat nawigacyjny 21/2024](#) informujący o zamknięciu Kanału Grunwaldzkiego z powodu akcji ratowniczej, a następnie opublikowano [Komunikat nawigacyjny 22/2024](#) informujący o jej zakończeniu.

Wydano Komunikat [Nawigacyjny nr 19/2024](#) informujący o utrudnieniach na Kanale Augustowskim pomiędzy śluzami Sosnowo i Borki.

Wydano Komunikat Nawigacyjny nr 18/2024 informujący o utrudnieniach na drodze wodnej rzeki Narew w związku z trwającymi budowlami mostów drogowych.

Wydano Komunikat Nawigacyjny nr 17/2024 informujący o zamknięciu drogi wodnej rzeki Narew w km 150+457 z powodu zamknięcia 3 sekcji jazu elektrowni ENERGA S.A. w Ostrołęce.

Wydano komunikat nawigacyjny nr 16/2024 informujący o niskim stanie wód na drodze wodnej **rzeki Pisy**.

Wydano komunikat nawigacyjny nr 12/2024r- informujący o zmianie planowanych utrudnień dla jednostek pływających w **km 245+900 drogi wodnej rzeki Narew** (miejscowość Wizna).

Wydano komunikat nawigacyjny nr 11/2024 r.- informujący o udostępnieniu dla ruchu jednostek pływających **od dnia 11 czerwca śluzy Przewięź**. Przedmiotowa śluza będzie czynna codziennie w godzinach: 9:00- 20:00.

Wydano komunikat nawigacyjny nr 10/2024 r. – informujący o aktualnej głębokości tranzytowej na drodze wodnej Narew która wynosi 40 cm. W komunikacie zamieszczono wykaz wypłyceń oraz informacje o występujących



utrudnieniach na rzece Narew w km 153+000 oraz w km 245+900 w związku z prowadzonymi pracami przy budowach mostów drogowych.

W związku z niskimi stanami wód na Narwi od dnia 5 czerwca 2024 r. zostanie zamknięta jedna sekcja jazu piętrzącego bukłakowego Elektrowni ENERGA Ostrołęka S.A. w km 150 + 457 rzeki Narew. Z uwagi na powyższe koryto rzeki Narew o szerokości 40 m od brzegu lewego jest drożne, a na szerokości 20 m od brzegu prawego, podniesiona jest 1 sekcja jazu piętrzącego uniemożliwiająca przejazd obiektów pływających - komunikat nawigacyjny nr 9/2024r

Z dniem 6 maja 2024 r. otwarto dla żeglugi drogę wodną rzeki Pisy oraz System Wielkich Jezior Mazurskich – szczegółowe informacje zawarto w [komunikacie nawigacyjnym nr 4/2024r.](#)

Z dniem 26 kwietnia 2024r. otwiera się dla żeglugi drogę wodną Kanał Augustowski – szczegółowe informacje zawarto w [komunikacie nawigacyjnym nr 3/2024r.](#)

Z dniem 26 kwietnia 2024r. otwiera się dla żeglugi drogę wodną rzeki Narew – szczegółowe informacje zawarto w [komunikacie nawigacyjnym nr 2/2024r.](#)

Komunikaty nawigacyjne dostępne są pod adresem: <https://www.gov.pl/wody-polskie-bialystok>

## RZGW w Bydgoszczy

**Komunikaty nawigacyjne** (o przeprowadzanych pracach, awariach, planowanych zamknięciach szlaku, imprezach na wodzie itp.), **bieżące informacje dot. warunków nawigacyjnych** oraz **kompleksowa informacja o żeglowności** znajdują się na stronie internetowej PGW Wody Polskie RZGW w Bydgoszczy w zakładce Komunikaty nawigacyjne, pod adresem: <http://bydgoszcz.wody.gov.pl/komunikaty-nawigacyjne>

Aktualne Komunikaty Nawigacyjne:

[Komunikat nawigacyjny nr 25/2024 z 02.09.2024 r.](#) Ograniczenie szerokości wejścia do komory śluzowej do 4,50 m. na Śluzie nr 10 Gromadno położonej w km 53+400 na rzece Noteci dolnej, na połączeniu wodnym Wisła – Odra.

[Komunikat nawigacyjny nr 18/2024 z 04.07.2024 r.](#) Na czas prowadzonego remontu przegrody mostowej tj. mostu drogowego w km 105+800 w ciągu śródlądowej drogi wodnej rzeki Noteci dolnej w m. Ujście na wniosek wykonawcy ww. prac zostaje wprowadzone: okresowe ograniczenie wysokości prześwitu nad zwierciadłem wody do wartości 2,5 m ponad WWŻ w terminie od 8 lipca 2024 r. do 31 marca 2025 r. WWŻ na podstawie wodowskazu IMGW-PIB Ujście 2 wynosi 325 cm. Czasowe ograniczenie drogi wodnej w ww. kilometrażu wprowadzone jest poprzez ustawienie odpowiedniego oznakowania nawigacyjnego.

[komunikat nawigacyjny nr 4/2024 z 23.04.2024 r.](#) : otwarcie śródlądowych dróg wodnych;

[komunikat nawigacyjny nr 12/2024 z 07.06.2024 r.](#) : wykaszanie porostu roślinności rzecznej na rzece Noteci dolnej w km 68+200 - 106+100;

## RZGW w Gdańsku

Od dnia 27.04.2024 otwarte są wszystkie drogi wodne w Regionie Wodnym Dolnej Wisły.

Od dnia 1 października standardowo kończy się sezon żeglugowy. Poza sezonem skracamy czas pracy obiektów. Szczegółowe informacje o godzinach pracy śluz i pochylni poza sezonem są opublikowane w [Komunikacie Nawigacyjnym Nr 61/2024.](#)

Informacje szczegółowe, godziny otwarcia śluz i pochylni oraz warunki żeglugi znajdują się w komunikatach nawigacyjnych oraz w codziennej informacji żeglugowej, które publikujemy na naszej stronie internetowej:

[Komunikaty nawigacyjne - Regionalny Zarząd Gospodarki Wodnej w Gdańsku - Portal Gov.pl \(www.gov.pl\)](#)

## RZGW w Gliwicach

### KANAŁ GLIWICKI:

Po przejściu wód wezbraniowych, od godz. 6:00 dnia 28.09.2024 r. zostaje otwarty dla żeglugi Kanał Gliwicki od km 0+000 (połączenie z rzeką Odrą) do km 30+890 (Śluza Dzierżno)

- głębokość tranzytowa 180 cm

- z uwagi na zamulenie sekcji V (Dzierżno – Łabędy) i VI (Łabędy – Port Gliwice) głębokości tranzytowe zachowane są w osi kanału natomiast przy brzegach głębokości mają wartość od 100 do 170 cm.

### **KANAŁ KĘDZIERZYŃSKI**

Po przejściu wód wezbraniowych, od godz. 6:00 dnia 28.09.2024 r. zostaje otwarty dla żeglugi Kanał Kędzierzyński od km 0+000 do km 5+600.

- głębokość tranzytowa 140 cm

- ze względu na lokalne odsypiska i nieuregulowane brzegi zalecamy zachowanie szczególnej ostrożności w trakcie rejsu oraz pływanie w osi kanału.

### **ODRA**

[Wydano komunikat nawigacyjny 36/2024](#) zamykający od dnia 14.09.2024 r. Odrzańską Drogę Wodną od km 51+000 (Racibórz) do km 181+300 (OH Ujście Nysy) w związku z negatywną sytuacją hydrologiczno-meteorologiczną oraz przejściem fali wezbraniowej

W związku z sytuacją kryzysową na Zbiorniku Dzierżno Duże oraz na IV sekcji Kanału Gliwickiego nie będą prowadzone prace remontowe Nowego Jazu Stopnia Wodnego Koźle w km 95+540 Odrzańskiej Drogi Wodnej (ODW).

Komunikaty nawigacyjne dostępne są pod adresem: <https://gliwice.wody.gov.pl/komunikaty-nawigacyjne>.

### **RZGW w Krakowie**

Zgodnie z treścią [Komunikatu nawigacyjnego nr 29/2024](#) z dnia 20.09.2024, w związku z ustabilizowaniem się sytuacji hydrologicznej i opadnięciem zwierciadła Wisły do strefy stanów średnich, od dnia 20.09.2024 r. następuje otwarcie szlaku żeglugowego dla ruchu jednostek pływających od km 57+800 do km 80+900 (Stopień Wodny Dąbie).

Zgodnie z treścią komunikatu nawigacyjnego nr 28/2024 z dnia 15.09.2024, w związku z prognozowanym przez IMGW-PIB przekroczeniem stanu Wysokiej Wody Żeglownej (WWŻ) na rzece Wiśle, od dnia 15.09.2024 r. od godz. 12:00 następuje zamknięcie szlaku żeglugowego dla ruchu jednostek pływających od km 0+600 rz. Wisły do stopnia wodnego Przewóz (km 92+600 rz. Wisły).

Zgodnie z treścią [komunikatu nawigacyjnego nr 24/2024 z dnia 2.07.2024](#), w związku z awarią czujników wyrównania poziomów wody, śluza przy stopniu wodnym Dąbie jest wyłączona z ruchu żeglugowego od dnia 02.07.2024 r. do odwołania.

Zgodnie z treścią [komunikatu nawigacyjnego nr 23/2024 z dnia 28.06.2024](#), w związku z ponawiającymi się warunkami niskich stanów i przepływów wody w korycie Wisły, w celu zapewnienia odpowiedniego gospodarowania wodą na Stopniu Wodnym Kościuszko oraz usystematyzowania pracy śluzy Kościuszko w warunkach intensywnego ruchu turystycznego, od 1 lipca 2024 r. wprowadza się następujące godziny śluzowań we wszystkie dni tygodnia od świtu do zmierzchu: w górę rzeki: 7:00 9:30 11:15 14:00 16:00 18:30 20:30 w dół rzeki: 6:00 8:00 10:30 13:00 15:30 17:30 19:30.

Zgodnie z treścią [komunikatu nawigacyjnego nr 18/2024 z dnia 17.05.2024](#), w związku z przedłużającymi się pracami związanymi z wymianą szafy sterowniczej śluza w Borku Szlacheckim będzie zamknięta dla ruchu żeglugowego od 19 maja 2024 r. do odwołania.

Zgodnie z treścią [komunikatu nawigacyjnego nr 8/2024 z dnia 16.02.2024 r.](#) w związku z ustąpieniem zjawisk lodowych, od dnia 16 lutego 2024 r. śluzy na drodze wodnej Górnej Wisły, przy stopniach wodnych ZOH łączany (śluza Borek Szlachecki), Kościuszko i Dąbie zostają otwarte dla żeglugi. Ze względu na występujące awarie i prowadzone prace remontowe śluzy przy stopniach wodnych Dwory, Smolice i Przewóz pozostają zamknięte dla żeglugi do odwołania.

Zgodnie z treścią [komunikatu nawigacyjnego nr 21/2023](#) z dnia 26.06.2023 r., w związku z rozpoczęciem prac remontowych lewego przęsła bramy przeciwpowodziowej na Kanale Łączany-Skawina, od dnia 27 czerwca 2023 r. do odwołania lewe przęsło będzie zamknięte dla żeglugi, a żegluga będzie odbywać się prawym przęsłem.

Zgodnie z treścią [komunikatu nawigacyjnego nr 16/2022](#), z dnia 08.07.2022 r. informujemy, że w związku z prowadzonymi pracami remontowymi kierownicy w awanporcie dolnym **stopnia wodnego Kościuszko**, z uwagi na bezpieczeństwo użytkowników drogi wodnej, **od dnia 08 lipca 2022 r. do odwołania zawieszają się służowanie w porze nocnej.**

Zgodnie z treścią [komunikatu nawigacyjnego nr 13/2022](#), z dnia 15.06.2022 r. informujemy, że od dnia **14.06.2022 r. szlak żeglugowy na rzece Wiśle od km 61+200 (Tynec) do km 79+150 jest oznakowany** zgodnie z §5.02

Rozporządzenia Ministra Infrastruktury z dnia 28 kwietnia 2003 r. w sprawie przepisów żeglugowych na śródlądowych drogach wodnych (Dz.U z 2003 r. nr 212 poz. 2027) i odpowiada wymogom regulującym zasady uprawiania żeglugi w porze nocnej. Z żeglugi nocnej tymczasowo wyłączony jest odcinek od km 79+150 do km 80870 (stopień wodny Dąbie) z uwagi na modernizację linii kolejowej, w tym mostu kolejowego przez rzekę Wisłę.

Zgodnie z treścią [komunikatu nawigacyjnego nr 8/2022](#), od dnia 17.05.2022 r. **mogą nastąpić utrudnienia w żegludze, z uwagi na okresowe uruchamianie progu piętrzącego Elektrowni w Połańcu**, zlokalizowanego w km 223+650 rzeki Wisły.

Szlak żeglowny na odcinku od km 0+600 do 92+600 Wisły otwarty dla żeglugi przy ograniczeniu jego parametrów wskazanych w załącznikach [utrudnienia 1](#), [utrudnienia 2](#), [utrudnienia 3](#). W km 79+000 do km 80+900 mogą wystąpić dodatkowe utrudnienia w żegludze w związku z realizacją prac pn. „Prace na linii kolejowej E30 na odcinku Kraków Główny Towarowy – Rudzice wraz z dobudową torów linii aglomeracyjnej”. Na czas prowadzenia prac szlak żeglowny oznakowany został dodatkowymi znakami żeglugowymi, a odcinek drogi wodnej od km 79+100 do km 80+900 (Stopień Wodny Dąbie) zostanie wyłączony z uprawiania żeglugi nocnej i oznakowany sygnalizacją świetlną. Od km 92+600 do km 295+200 - odcinek otwarty dla żeglugi. Wymagana głębokość tranzytowa wynosząca 1,6 m lokalnie nie jest zachowana. Szczegóły znajdują się w załączniku [utrudnienia 4](#), [utrudnienia 5](#), [utrudnienia 6](#).

Komunikaty nawigacyjne dostępne są pod adresem: <https://www.gov.pl/web/wody-polskie-krakow/komunikaty-nawigacyjne>

## RZGW w Lublinie

Z uwagi na prowadzone prace budowlane mostu drogowego na odcinku drogi ekspresowej S19 wstrzymano do odwołania ruch na szlaku żeglugowym rzeki Bug, na odcinku od 196+600 km do 192+400 km.

- szczegółowe informacje zawarto w Komunikacie Nawigacyjnym nr 3/2024 r.

Z uwagi na obecną sytuację hydrologiczną głębokość tranzytowa drogi wodnej rzeki Bug na wskazanym odcinku wynosi 40 cm, przy stanie wody na wodowskazach: Zabuże – 263 cm, Frankopol - 92 cm i Małkinia Górna – 147 cm. Szczegóły zawarto w komunikacie nawigacyjnym nr 2/2024 r.

Oznakowanie szlaku żeglownego zostało wystawione na następującym odcinku drogi wodnej:

- rzeka Bug od km 42+200 do 224+200

W związku z powyższym wyżej wymieniony odcinek drogi wodnej jest od dnia 26 kwietnia otwarty - szczegóły informacji zawarto w komunikacie nawigacyjnym nr 1/2024 r.

Komunikaty nawigacyjne dostępne są pod adresem: <http://lublin.wody.gov.pl/komunikaty-nawigacyjne>

## RZGW w Poznaniu

Na obszarze administrowanym przez RZGW w Poznaniu otwarte dla żeglugi są wszystkie drogi wodne, tj.:

- rzeka Warta w km 0+000 – 406+600 (komunikat nawigacyjny nr 6/2024, 8/2024, 10/2024, 11/2024);
- Kanał Ślesiński w km 0+000 – 26+460 (komunikat nawigacyjny nr 7/2024),

z wyjątkiem Kanału Ślesińskiego w km 3+600 (remont mostu – zamknięcie; Komunikat nawigacyjny 37/2024). Zamknięty dla żeglugi jest ujściowy odcinek Warty od km 0+000 do km 29+000 (Komunikat nawigacyjny 39/2024).

## RZGW w Szczecinie

Informujemy, że ze względu na sytuację hydrologiczną w regionie zostaje zamknięta żegluga:

od 17.09.2024 r. na:

- I, II, III i IV odcinku eksploatacyjnym rzeki Odry od km 542,4 do km 704,1;
- Kanale Gartz-Marwice;

od 19.09.2024 r. na:

- Odrze Wschodniej od km 704,1 do km 730,8;

od 21.09.2024 r. na:

- Odrze Zachodniej od km 0,0 do km 17,1;

Od 23.09.2024 r. na:

- pozostałych drogach wodnych w administracji RZGW Szczecin

ze względu na niebezpieczeństwo wytworzenia się fali powodziowej z przeszkodami nawigacyjnymi. **Szczegóły oraz zalecenia** znajdują się w komunikatach nawigacyjnych nr [15/2024](#), nr [16/2024](#), nr [17/2024](#), nr [18/2024](#) oraz nr [19/2024](#).

**Od dnia 18.09.2024 r. obowiązuje czasowy bezwzględny zakaz poruszania się po wałach przeciwpowodziowych znajdujących się na terenie RZGW Szczecin.** Informujemy, że **od dnia 17.09.2024 r. zamyka się dla żeglugi kanał Gartz - Marwice.** Szczegóły w komunikacie nawigacyjnym nr [16/2024](#).

Komunikaty nawigacyjne dostępne są pod adresem: <https://szczecin.wody.gov.pl/komunikaty-nawigacyjne>.

## RZGW w Warszawie

**NOWE** W związku z realizacją remontu progu podpiętrżającego stanowisko dolne Stopnia Wodnego Włocławek planowane są czasowe wstrzymania przepływu wody przez Stopień. Wstrzymania będą miały miejsce **w okresie od 07 października do 11 października 2024 r. codziennie w godz. od 8:00 do 12.00.** Każdorazowe wstrzymanie przepływu będzie skutkowało spadkiem stanu wody poniżej Stopnia Wodnego Włocławek: w rejonie Włocławka o ok. 1,5 m, a w rejonie Torunia o ok. 1,0 m. Omawiane pogorszenie warunków nawigacyjnych będzie się utrzymywało do 12 godzin po wstrzymaniu przepływu. W związku z powyższym osoby korzystające z drogi wodnej Wisły poniżej Stopnia Wodnego Włocławek proszone są o uwzględnienie wyżej opisanych znacznych wahań stanu wody i zachowanie szczególnej ostrożności. Dodatkowe informacje można uzyskać pod numerem telefonu (54) 233 93 95 wew. 25 oraz 601-381-189.

Informuje, że w dniu 06 października 2024 r. w godzinach 10<sup>00</sup>-15<sup>00</sup> na odcinku drogi wodnej Kanału Żerańskiego odbędą się regaty wioślarskie "Warsaw River Race 2024". W związku z powyższym w dniu 06 października 2024 r. w godzinach 10<sup>00</sup>- 15<sup>00</sup> droga wodna Kanału Żerańskiego w km 1 – 4, to znaczy na odcinku ok. 3 km poniżej mostu w ciągu ul. Modlińskiej w Warszawie, będzie zamknięta podczas odbywania się wydarzenia. Uprzejmie prosimy o zachowanie szczególnej ostrożności, przestrzeganie zasad bezpieczeństwa podczas żeglugi i stosowanie się do poleceń Organizatora oraz służb zabezpieczających wydarzenie.

Informuje, że w dniu 05 października 2024 r. w godzinach 8<sup>00</sup>-14<sup>00</sup> na odcinku drogi wodnej Wisły od rejonu Mostu Łazienkowskiego do Mostu Poniatowskiego w Warszawie odbędą się regaty wioślarskie "Regaty Ósemek Uniwersytet Warszawski- Politechnika Warszawska". W związku z powyższym w dniu 05 października 2024 r. w godzinach 8<sup>00</sup>- 14<sup>00</sup> droga wodna Wisły w km 510+600 – 511+900, to znaczy od rejonu Mostu Łazienkowskiego do Mostu Poniatowskiego będzie zamknięta podczas odbywania się wydarzenia. Uprzejmie prosimy o zachowanie szczególnej ostrożności, przestrzeganie zasad bezpieczeństwa podczas żeglugi i stosowanie się do poleceń Organizatora oraz służb zabezpieczających wydarzenie.

Informuje, że w związku z realizacją remontu progu podpiętrżającego stanowisko dolne Stopnia Wodnego Włocławek planowane są czasowe wstrzymania przepływu wody przez Stopień. Wstrzymania będą miały miejsce w dniach od 27 września do 4 października 2024 r. według poniższego harmonogramu:

- w dniu 27.09.2024 r. w godzinach 8<sup>00</sup> – 10<sup>00</sup>;
- w dniach 30.09; 02.10; 04.10 2024 r. w godzinach 8<sup>00</sup> – 12<sup>00</sup>.

Każdorazowe wstrzymanie przepływu będzie skutkowało spadkiem stanu wody poniżej Stopnia Wodnego Włocławek: w rejonie Włocławka o ok. 1,5 m, a w rejonie Torunia o ok. 1,0 m. Omawiane pogorszenie warunków nawigacyjnych będzie się utrzymywało do 12 godzin po wstrzymaniu przepływu. W związku z powyższym osoby korzystające z drogi wodnej Wisły poniżej Stopnia Wodnego Włocławek proszone są o uwzględnienie wyżej opisanych znacznych wahań stanu wody i zachowanie szczególnej ostrożności. Dodatkowe informacje można uzyskać pod numerem telefonu (54) 233 93 95 wew. 25 oraz 601-381-189.

Na odcinku drogi wodnej Wisły w km 487+000 - 494+000, tzn. od m. Gassy do m. Ciszycy występują znaczne utrudnienia (wystają ponad lustro wody budowle wodne). W związku z powyższym droga wodna Wisły w km 487+000 – 494+000 ze względów bezpieczeństwa będzie zamknięta do odwołania.

W związku z wejściem w życie aktu prawa miejscowego tzn. Zarządzenia Dyrektora Urzędu Żeglugi Śródlądowej w Bydgoszczy nr 7/2024 z dnia 4 czerwca 2024 r. w sprawie szczegółowych warunków bezpieczeństwa ruchu i postoju statków (Dz. Urz. Woj. Mazowieckiego poz. 6424) z dniem 11 lipca 2024 r. Komunikat Nawigacyjny nr 19/2024 w sprawie ograniczenia prędkości na Wiśle w Warszawie traci ważność. Obowiązujące ograniczenia prędkości oraz informacje o innych warunkach uprawiania żeglugi na śródlądowych drogach wodnych opisane są w omawianym Zarządzeniu. W związku z powyższym osoby korzystające z drogi wodnej Wisły w Warszawie proszone są o zapoznanie się z wyżej wymienionym Zarządzeniem Dyrektora Urzędu Żeglugi Śródlądowej w Bydgoszczy, które jest dostępne na stronie internetowej: [Prawo miejscowe UŻŚ Bydgoszcz - Urząd Żeglugi Śródlądowej w Bydgoszczy](#).

Oznakowanie nawigacyjne zostało wystawione na drodze wodnej Wisły w km 295+200 – 431+900, to znaczy od ujścia Sanny do ujścia Radomki. W związku z powyższym **droga wodna Wisły od ujścia Sanny do ujścia Radomki jest otwarta od dnia 7 maja 2024 r.** Głębokość tranzytowa na poniżej opisanych odcinkach w dniu 7 maja 2024 r. wynosi: w km 295+200 – 324+200 jest równa 84 cm – przy stanie wody na wodowskazie Annapol równym 237 cm, w km 324+200 – 341+000 jest równa 151 cm – przy stanie wody na wodowskazie Annapol równym 237 cm, w km 341+000 – 362+600 jest równa 75 cm – przy stanie wody na wodowskazie Puławy Azoty równym 170 cm, w km 362+600 – 391+800 jest równa 49 cm – przy stanie wody na wodowskazie Puławy Azoty równym 170 cm, w km 391+800 – 404+800 jest równa 97 cm – przy stanie wody na wodowskazie Dęblin równym 187 cm, w km 404+800 – 425+950 jest równa 78 cm – przy stanie wody na wodowskazie Dęblin równym 187 cm, w km 425+950 – 431+900 jest równa 108 cm – przy stanie wody na wodowskazie Dęblin równym 187 cm. Aktualne stany wody dostępne są pod adresem: <https://hydro.imgw.pl/>. Ewentualnie zapoznać się z wiadomościami publikowanymi na stronie internetowej: <https://www.gov.pl/web/wody-polskie-warszawa/komunikaty-nawigacyjne/>.

Oznakowanie nawigacyjne zostało wystawione na drodze wodnej Bugu w km 0+000 – 18+000 to znaczy od ujścia Bugu do Narwi do rejonu miejscowości Somianka. W związku z powyższym droga wodna Bugu od ujścia Bugu do Narwi do rejonu miejscowości Somianka jest otwarta od dnia 6 maja 2024 r. Głębokość tranzytowa na omawianym odcinku w dniu 6 maja 2024 r. jest równa 81 cm – przy stanie wody na wodowskazie Wyszków równym 284 cm. Aktualne stany wody dostępne są pod adresem: <https://hydro.imgw.pl/>. Ewentualnie zapoznać się z wiadomościami publikowanymi na stronie internetowej: <https://www.gov.pl/web/wody-polskie-warszawa/komunikaty-nawigacyjne/>

Oznakowanie nawigacyjne zostało wystawione na drodze wodnej Wisły w km 551+000 – 620+000, to znaczy od ujścia Narwi do rejonu Kępy Ośnickiej. W związku z powyższym droga wodna Wisły od ujścia Narwi do rejonu Kępy Ośnickiej jest otwarta od dnia 30 kwietnia 2024 r.

Głębokość tranzytowa na poniżej opisanych odcinkach w dniu 30 kwietnia 2024 r. wynosi:

- w km 551+000 – 590+000 jest równa 95 cm – przy stanie wody na wodowskazie Wyszogród równym 373 cm,
- w km 590+000 – 610+000 jest równa 166 cm – przy stanie wody na wodowskazie Kępa Polska równym 305 cm,
- w km 610+000 – 620+000 jest równa 191 cm – przy stanie wody na wodowskazie Kępa Polska równym 305 cm.

Aktualne stany wody dostępne są pod adresem: <https://hydro.imgw.pl/>. Ewentualnie zapoznać się z wiadomościami publikowanymi na stronie internetowej: <https://www.gov.pl/web/wody-polskie-warszawa/komunikaty-nawigacyjne/>

Oznakowanie nawigacyjne zostało wystawione na drodze wodnej Bugu w km 18+000 – 42+200, to znaczy od rejonu miejscowości Somianka do ujścia Liwca. W związku z powyższym droga wodna Bugu od rejonu miejscowości Somianka do ujścia Liwca jest otwarta od dnia 30 kwietnia 2024 r. Głębokość tranzytowa na omawianym odcinku jest w dniu 30 kwietnia 2024 r. równa 129 cm – przy stanie wody na wodowskazie Wyszków równym 307 cm. Aktualne stany wody dostępne są pod adresem: <https://hydro.imgw.pl/>. Ewentualnie zapoznać się z wiadomościami publikowanymi na stronie internetowej: <https://www.gov.pl/web/wody-polskie-warszawa/komunikaty-nawigacyjne/>

Oznakowanie nawigacyjne zostało wystawione na drodze wodnej Narwi w km 21+600 – 83+500, to znaczy od Stopnia Wodnego Dębe do ujścia Orzyca. W związku z powyższym droga wodna Narwi na odcinku od Stopnia Wodnego Dębe do ujścia Orzyca jest otwarta od dnia 30 kwietnia 2024 r. Głębokość tranzytowa na poniżej opisanych odcinkach w dniu 30 kwietnia 2024 r. wynosi:

- w km 21+600 – 38+000 jest równa 188 cm – przy rzędnej wody górnej na Stopniu Wodnym Dębe równej 79,00 m n.p.m.
- w km 38+000 - 62+800 jest równa 100 cm – przy stanie wody na wodowskazie Zambski Kościelne równym 254 cm,
- w km 62+800 - 83+500 jest równa 140 cm – przy stanie wody na wodowskazie Zambski Kościelne równym 254 cm.

Aktualne stany wody i rzędnej wody górnej na Stopniu Wodnym Dębe (aktualizowanej raz na dobę) dostępne są pod adresem: <https://hydro.imgw.pl/>. Ewentualnie zapoznać się z wiadomościami publikowanymi na stronie internetowej: <https://www.gov.pl/web/wody-polskie-warszawa/komunikaty-nawigacyjne/>

Oznakowanie nawigacyjne zostało wystawione na drodze wodnej Wisły w km 456+700 – 494+100, to znaczy od ujścia Pilicy do ujścia Jeziorki. W związku z powyższym droga wodna Wisły w km 456+700 – 494+100 jest od dnia 30 kwietnia 2024 r. otwarta. Głębokość tranzytowa na opisanym odcinku w dniu 30 kwietnia 2024 r. jest równa 125 cm – przy stanie wody na wodowskazie Gusin równym 111 cm. Aktualne stany wody dostępne są pod adresem: <https://hydro.imgw.pl/>. W celu uzyskania dodatkowych informacji o warunkach żeglugowych dla przedmiotowego odcinka Wisły należy kontaktować się w dni robocze w godz. 7.00-15.00 z Zespołem Wsparcia Technicznego Zarządu Zlewni w Warszawie (tel. 22 58 70 473). Ewentualnie zapoznać się z wiadomościami publikowanymi na stronie internetowej: <https://www.gov.pl/web/wody-polskie-warszawa/komunikaty-nawigacyjne/>

Oznakowanie nawigacyjne zostało wystawione na drodze wodnej Wisły w km 431+900 – 456+700, to znaczy od ujścia Radomki do ujścia Pilicy. W związku z powyższym droga wodna Wisły w km 431+900-456+700 jest od dnia 24.04.2024 r. otwarta. Głębokość tranzytowa na omawianym odcinku jest w dniu 24.04.2024 r. równa 0,3 m przy stanie wody 86 cm na wodowskazie Gusin. Aktualne stany wody dostępne są pod adresem: <https://hydro.imgw.pl/>. W celu uzyskania dodatkowych informacji o warunkach żeglugowych dla przedmiotowego odcinka Wisły należy kontaktować się w dni robocze w godz. 7.00-15.00 z Zespołem Wsparcia Technicznego Zarządu Zlewni w Warszawie (tel. 22 58 70 473). Szczegóły dostępne są pod adresem: <https://www.gov.pl/web/wody-polskie-warszawa/komunikaty-nawigacyjne>.

Oznakowanie nawigacyjne zostało wystawione na drodze wodnej Narwi w km 21+600 – 38+000 to znaczy od Stopnia Wodnego Dębe do ujścia Bugu. W związku z powyższym droga wodna Narwi na odcinku od Stopnia Wodnego Dębe do ujścia Bugu jest otwarta od dnia 12 kwietnia 2024 r. Głębokość tranzytowa na omawianym odcinku jest w dniu 12 kwietnia 2024 r. równa 190 cm – przy rzędnej wody górnej na Stopniu Wodnym Dębe równej 79,02 m n.p.m. Aktualna rzędna wody górnej na Stopniu Wodnym Dębe dostępna jest pod adresem: <https://www.gov.pl/web/wody-polskie-warszawa/sytuacja-hydrologiczna>.

Śluza Żerań pracuje zgodnie z następującymi zasadami:

- czynna codziennie od poniedziałku do niedzieli i w dni świąteczne w godzinach: 7.00 – 15.00,
- w miesiącach od maja do września – w każdy piątek, sobotę, niedzielę i święto czas pracy śluzy wydłużony do godziny 19.00,
- ostatnie śluzowanie rozpoczyna się nie później niż na pół godziny przed końcem czasu pracy śluzy, to znaczy odpowiednio o 14.30 albo 18.30, ze względu na długi czas trwania śluzowania.

Szczegółowe informacje na temat aktualnej możliwości śluzowania można uzyskać pod numerem telefonu: 22 811 47 20. Ewentualnie zapoznać się z wiadomościami publikowanymi na stronie internetowej: <https://www.gov.pl/web/wody-polskie-warszawa/komunikaty-nawigacyjne/>

Droga wodna Kanału Żerańskiego w km 0+000 – 17+200, to znaczy od Wisły do Jeziora Zegrzyńskiego, jest otwarta od dnia 12 kwietnia 2024 r. Głębokość tranzytowa na omawianym odcinku jest w dniu 12 kwietnia 2024 r. równa 120 cm. W celu uzyskania dodatkowych informacji o warunkach żeglugowych na Kanale Żerańskim należy kontaktować się:

- dla odcinka od km 0+000 do km 9+200 w dni robocze w godz. 8.00-15.00 z Zespołem Wsparcia Technicznego Zarządu Zlewni w Warszawie tel. 22 58 70 473,
- dla odcinka od 9+200 do km 16+400 w dni robocze w godz. 08.00-16.00 z Nadzorem Wodnym Wołomin tel. 22 763 96 10,
- dla odcinka od 16+400 do km 17+200 w dni robocze w godz. 07.00-15.00 z Obiektem Hydrotechnicznym Dębe tel. 22 782 30 00.

Ewentualnie zapoznać się z wiadomościami publikowanymi na stronie internetowej: <https://www.gov.pl/web/wody-polskie-warszawa/komunikaty-nawigacyjne/>

Oznakowanie nawigacyjne zostało wystawione na drodze wodnej Wisły w km 520+000 – 551+000, to znaczy od połączenia z Kanałem Żerańskim do ujścia rz. Narwi. W związku z powyższym droga wodna Wisły w km 520+000 – 551+000 jest otwarta od dnia 2 kwietnia 2024 r. Głębokość tranzytowa na omawianym odcinku jest w dniu 2 kwietnia 2024 r. równa 103 cm – przy stanie wody na wodowskazie Warszawa-Bulwary równym 166 cm. Szczegóły dostępne są pod adresem: <https://www.gov.pl/web/wody-polskie-warszawa/komunikaty-nawigacyjne>

Oznakowanie nawigacyjne zostało wystawione na drodze wodnej Wisły w km 494+100 – 520+000, to znaczy od ujścia Jeziorki do wejścia do Kanału Żerańskiego. W związku z powyższym droga wodna Wisły w km 494+100 – 520+000 jest otwarta od dnia 28 marca 2024 r. Ponadto informujemy, że oznakowanie drogi wodnej Wisły w km 510+600 – 515+600, to znaczy od mostu Łazienkowskiego do Gdańskiego w Warszawie jest przystosowane do żeglugi całodobowej. Dla jednostek pływających korzystających z omawianego odcinka drogi wodnej w godzinach od zmierzchu do świtu wprowadza się ograniczenie prędkości względem brzegu do 8 km/h dla ruchu w górę rzeki oraz do 10 km/h dla ruchu w dół rzeki. Szczegóły dostępne są pod adresem: [Komunikat Nawigacyjny 03/2024](#).

W rejonie km 513+500 drogi wodnej Wisły, tj. między Mostem Świętokrzyskim, a Śląsko-Dąbrowskim w Warszawie trwają roboty związane z budową mostu pieszo-rowerowego przez Wisłę. W związku z powyższym, ze względu na ruch jednostek pływających Wykonawcy oraz trwające prace budowlane osoby korzystające z drogi wodnej Wisły w omawianym rejonie proszone są o zachowanie szczególnej ostrożności. Szczegóły w [komunikacie nawigacyjnym nr 8/2022](#).

W związku z wybudowaniem tymczasowego progu podpiętrżającego wodę dla Elektrowni Kozienice, szlak żeglowny w km 425+950 rzeki Wisły w okolicy miejscowości Świerże Górne pozostaje zamknięty. Informacje na temat

możliwości pokonania progu przez jednostki pływające dostępne są na stronie internetowej Enea S.A. Szczegóły w [komunikacie nawigacyjnym nr 4/2022](#).

Komunikaty nawigacyjne dostępne są pod adresem: <http://warszawa.wody.gov.pl/komunikaty-nawigacyjne>.

## **RZGW we Wrocławiu**

Odrzańska Droga Wodna została zamknięta dla żeglugi na odcinku od km 181,3 Ujście Nysy Kłodzkiej do km 542,4 ujście Nysy Łużyckiej (komunikaty nawigacyjne nr 37/2024 i 38/2024).

Wszystkie Komunikaty Nawigacyjne oraz szczegółowe informacje żeglugowe znajdują się na stronie internetowej PGW WP RZGW we Wrocławiu w zakładce: [AKTUALNOŚCI - Komunikaty nawigacyjne / Serwis mapowy](#).

## **10. Inne informacje**

### Zgłoszenia z terenu:

RZGW we Wrocławiu, ZZ Nysa, NW Kłodzko: (uszkodzenia stwierdzone po opadnięciu wody) Zniszczony mur oporowy w czasie powodzi na całej długości działki przylegającej do rzeki Bystrzycy Kłodzkiej w miejscowości Bystrzyca Kłodzka. Zgłoszenie przekazano do Jednostki Realizującej Projekt Ochrony Przeciwpowodziowej Dorzecza Odra i Wisły, która realizuje inwestycje na tym terenie.

*Komunikat o sytuacji hydrologicznej został opracowany na podstawie danych z regionalnych zarządów gospodarki wodnej (RZGW) oraz z państwowej służby hydrologiczno-meteorologicznej IMGW-PIB przez:*

*Centrum Operacyjne Ochrony Przeciwpowodziowej  
Krajowy Zarząd Gospodarki Wodnej  
Państwowe Gospodarstwo Wodne Wody Polskie*