

Opinia numer: 1315E032023

z dnia: 2023/03/30

Wykonawca opinii : Expert- Wyceny Sp z o.o.

Zleceniodawca: Agencja Restrukturyzacji i Mododernizacji Rolnictwa O/Łódź

Adres: Al. Piłsudskiego 84, 92-202 Łódź

Zlec. pismo, znak: BOR05.2305.39.2023.MS

z dnia: 2023/03/20

Zadanie: Określenie wartości rynkowej pojazdu

PODSTAWA OPINII

1. Oględziny pojazdu wykonane osobiście w dniu 24.03.2023r., na parkingu Zleceniodawcy.
2. Podczas oględzin uczestniczyli wyznaczeni pracownicy.
3. Wycena sporządzona na podstawie danych z branżowych stron internetowych oraz z oprogramowania Info-Ekspert.
4. Wycena sporządzona w oparciu m.in o Instrukcję określania wartości pojazdów nr 1/2016 wydanej SRTSiRD.
5. Kalkulacja kosztów naprawy wykonana za pomocą programu Audatex.
6. Dowód rejestracyjny pojazdu.
7. Informacje i dokumentację pojazdu wraz z historią eksploatacji.
8. Doświadczenia własnego

DANE IDENTYFIKACYJNE POJAZDU (*)

Dane: [O] III-2023

Marka: SUZUKI

Rok produkcji: 2013

Model: SX4 VVT MR`10 E5

Wersja: Comfort Plus 4WD

Nr rejestracyjny: WI 2143V

Rodzaj pojazdu: Samochód osobowy

VIN: TSMEYB21S00802026



Data pierwszej rejestracji	2013/12/19
Data ważności badania technicznego	2023/12/02
Wskazanie drogomierza	263066 km
Okres eksploatacji pojazdu (13/12/19-23/03/23)	111 mies.
Kolor powłoki lakierowej, (rodzaj lakieru)	srebrny 2-warstwowy z efektem metalicznym
Dop. masa całkow.	1685 kg
Rodzaj nadwozia	hatchback 5 drzwiowy
Oznaczenie silnika	M16A

Jednostka napędowa	z zapłonem iskrowym (wtrysk)
Pojemność / Moc silnika	1586 ccm / 88kW (120KM)
Liczba cylindrów / Układ cylindrów / Liczba zaworów	4 / rzędowy / 16
Rodzaj skrzyni biegów	manualna
Rodzaj napędu	4WD (4x4)

Wartość rynkowa brutto wyżej zidentyfikowanego pojazdu, określona na dzień 23 marca 2023 roku wynosi:

22600 PLN w tym VAT (23,0%) **4226,02 PLN**

ZAŁĄCZNIKI

- 1 Wycena wartości - druk podstawowy
- 2 Opis powłoki lakierowej
- 3 Dokumentacja fotograficzna
- 4 Kalkulacja DAT - Naprawa konieczna (bieżąca)
- 5 Wycena wartości - arkusz kontrolny

Wykonawca opinii : Expert-Wyceny Sp z o.o.

Zleceniodawca: Agencja Restrukturyzacji i Mododernizacji Rolnictwa O/Łódź

Adres: Al. Piłsudskiego 84, 92-202 Łódź

Zlec. pismo, znak: BOR05.2305.39.2023.MS

z dnia: 2023/03/20

Zadanie: Określenie wartości rynkowej pojazdu

DANE IDENTYFIKACYJNE POJAZDU (*)

Dane: [O] III-2023

Marka: SUZUKI

Rok produkcji: 2013

Model: SX4 VVT MR`10 E5

Wersja: Comfort Plus 4WD

Nr rejestracyjny: WI 2143V

Rodzaj pojazdu: Samochód osobowy

VIN: TSMEYB21S00802026

Data pierwszej rejestracji	2013/12/19
Data ważności badania technicznego	2023/12/02
Wskazanie drogomierza	263066 km
Okres eksploatacji pojazdu (13/12/19-23/03/23)	111 mies.
Kolor powłoki lakierowej, (rodzaj lakieru)	srebrny 2-warstwowy z efektem metalicznym
Dop. masa całk.	1685 kg
Rodzaj nadwozia	hatchback 5 drzwiowy
Oznaczenie silnika	M16A
Jednostka napędowa	z zapłonem iskrowym (wtrysk)
Pojemność / Moc silnika	1586 ccm / 88kW (120KM)
Liczba cylindrów / Układ cylindrów / Liczba zaworów	4 / rzędowy / 16
Rodzaj skrzyni biegów	manualna
Rodzaj napędu	4WD (4x4)

WYPOSAŻENIE STANDARDOWE

Lp.	Nazwa elementu wyposażenia	Lp.	Nazwa elementu wyposażenia
1	ABS - system zapobiegający blokowaniu kół	18	Poduszka powietrzna pasażera
2	Filtr p/pyłkowy	19	Radioodtwarzacz CD + MP3
3	Fotel kierowcy z regulacją wysokości	20	Relingi dachowe
4	Głośniki 8 szt.	21	Schówek pod siedzeniem pasażera
5	Gniazdo 12V	22	Sterowanie radiem w kierownicy
6	Immobilizer	23	Sygnalizacja niezapiętego pasa bezpieczeństwa kierowcy
7	Klimatyzacja	24	System dystrybucji siły hamowania elektroniczny EBD
8	Kolumna kierownicy regulowana	25	System wspomagania nagłego hamowania
9	Koło zapasowe dojazdowe	26	Szyby atermiczne
10	Komputer pokładowy	27	Szyby przednie regulowane elektrycznie
11	Lusterka zewnętrzne podgrzewane elektrycznie	28	Światła p/mgienne przednie
12	Lusterka zewnętrzne regulowane elektrycznie	29	Światła z regulacją kąta pochylenia elektryczną
13	Lusterka zewnętrzne w kolorze nadwozia	30	Światło dodatkowe STOP
14	Nakładki ozdobne zderzaków	31	Tarcze kół aluminiowe 16"
15	Obrotomierz	32	Wspomaganie układu kierowniczego zmienne
16	Pakiet Outdoor	33	Wyświetlacz wielofunkcyjny
17	Poduszka powietrzna kierowcy	34	Zamek centralny zdalnie sterowany

Lp. Nazwa pakietu / elementu pakietu wyposażenia standardowego

- 1 Siedzenia tylne dzielone i składane 60/40
Siedzenia tylne dzielone
Siedzenia tylne składane

WYPOSAŻENIE DODATKOWE

Lp.	Nazwa elementu wyposażenia	Wartość [PLN]
1	Lakier metalizowany	578
2	+Opony Barum Polaris 3 205/60 R16 wys. bieżnika 6-7mm	190

OPIS ZAMONTOWANEGO W POJEŹDZIE OGUMIENIA

Koło	Marka, typ	Bieżnik [mm]	Zużycie [%]
Przednie lewe:	DĘBICA 205/60 R16 92H PRESTO HP TL	8,0	22
Przednie prawe:	DĘBICA 205/60 R16 92H PRESTO HP TL	8,0	22
Tylne lewe:	DĘBICA 205/60 R16 92H PRESTO HP TL	8,0	22
Tylne prawe:	DĘBICA 205/60 R16 92H PRESTO HP TL	8,0	22

STAN TECHNICZNY POJAZDU

Ogłędziny przedmiotowego pojazdu dokonano w warunkach parkingowych. Identyfikacji pojazdu dokonano z natury na podstawie ujawnionych numerów nadwozia oraz na wklejce identyfikacyjnej potwierdzonej zapisami w dokumencie własności.

Silnik - W czasie ogłędzin pojazd uruchomiony, rozruch średni, praca równomierna w różnych zakresach prędkości obrotowej. W możliwym zakresie do weryfikacji wycieków nie stwierdzono. Zalecana weryfikacja w warunkach warsztatowych i/lub stacji diagnostycznej.

Nadwozie:

- okładzina zderzaka przód przetarcia materiału lakierniczego,
- błotnik przedni lewy - odprys materiału lakierniczego z korozją
- drzwi tylne prawe - niewielki wgiot,
- pokrywa tylna - wgłębienia w części środkowej,
- poszycia drzwi przednich i tylnych po obu stronach liczne przetarcia warstwy wierzchniej materiału lakierniczego,
- poszycia błotników przednich i tylnych po obu stronach liczne przetarcia warstwy wierzchniej materiału lakierniczego,
- drzwi tylne prawe - korozja na rancie w części przedniej,

Wnętrze pojazdu:

- ślady zużycia eksploatacyjnego adekwatnego do przebiegu i sposobu eksploatacji,

Zawieszenie i układ kierowniczy - z zewnętrznych ogłędzin w możliwym zakresie do sprawdzenia braków nie stwierdzono, brak możliwości weryfikacji stanu technicznego poszczególnych składowych. Zalecana weryfikacja w warunkach warsztatowych i/lub stacji diagnostycznej.

Układ napędowy - z zewnętrznych ogłędzin w możliwym zakresie do sprawdzenia braków nie stwierdzono, brak możliwości weryfikacji stanu technicznego poszczególnych składowych, w możliwym zakresie do sprawdzenia wycieków nie stwierdzono. Biegi czasami wchodzą ciężko, sprzęgło "bierze" wysoko. Zalecana weryfikacja w warunkach warsztatowych i/lub stacji diagnostycznej.

Układ hamulcowy - z zewnętrznych ogłędzin w możliwym zakresie do sprawdzenia braków nie stwierdzono, brak możliwości weryfikacji stanu technicznego poszczególnych składowych. Tarcze hamulcowe przednie i tylne w niedługim czasie kwalifikują się do wymiany. Hamulec ręczny bardzo słaby. Zalecana weryfikacja w warunkach warsztatowych i/lub stacji diagnostycznej.

Pojazd kilka miesięcy wyłączony z eksploatacji, garazowany.

KOREKTY

WARTOŚĆ BAZOWA BRUTTO (118 mies.)	29 150 PLN
KOREKTA ZA WYPOSAŻENIE DODATKOWE	768 PLN

Wyposażenie pojazdu powoduje powiększenie wartości pojazdu, gdy jest wyposażeniem ponadstandardowym oraz jest sprawne, czyli zdolne do spełnienia swojej funkcji. Wielkość korekty wartości bazowej, związanej z wyposażeniem dodatkowym pojazdu została określona na podstawie udziału tego wyposażenia w wartości standardowo wyposażonego nowego pojazdu z uwzględnieniem amortyzacji pojazdu i zwiększonej amortyzacji jego wyposażenia.

KOREKTA ZA PIERWSZĄ REJESTRACJĘ	1 028 PLN
---------------------------------------	-----------

Korekta uwzględnia wpływ daty pierwszej rejestracji pojazdu (pierwszego dopuszczenia do ruchu po zakupieniu pojazdu nowego) na jego wartość. Przyjmuje się, że pojazd bazowy został zarejestrowany po raz pierwszy 2013/05/15. Pojazd wyceniany został zarejestrowany 7 miesięcy później, zatem jego okres eksploatacji jest krótszy od okresu eksploatacji pojazdu bazowego i stąd wynika dodatnia korekta wartości.

KOREKTA ZA PRZEBIEG **- 6 924 PLN**

Korekta uwzględnia wpływ przebiegu pojazdu na jego wartość. Wartość bazowa (skorygowana o wpływ pierwszej rejestracji) została określona dla przebiegu normatywnego 151 200 km. Zweryfikowany przebieg wycenianego pojazdu jest większy od normatywnego o 111 866 km. Powoduje to zastosowanie korekty wartości w wysokości -22,37%.

KOREKTA ZA OGUMIENIE **413 PLN**

Korekta uwzględnia wpływ stanu ogumienia na wartość pojazdu. Zużycie poszczególnych opon zostało określone z uwzględnieniem zmierzonej wysokości ich bieżnika. Punktem odniesienia jest ogumienie o zużyciu 50%.

KOREKTY RÓŻNE **- 1 854 PLN**

W tym:	[%]	Wart. [PLN]
Stan utrzymania i dbałość o pojazd	-3,0	- 720

Stan utrzymania i dbałość o pojazd mogą mieć wpływ na wartość rynkową pojazdu w przypadku, gdy stan wycenianego pojazdu istotnie odbiega od dobrego, odpowiedniego dla danego okresu eksploatacji i przebiegu. Stwierdzony ponadprzeciętnie dobry stan świadczący o wyjątkowej dbałości o pojazd może stanowić podstawę korekty dodatniej wartości, stan gorszy od typowego dobrego - podstawę do korekty ujemnej.
W pojeździe stwierdzono: zabrudzenie tapicerki siedzeń nadwozia, zabrudzone wykładziny wnętrza nadwozia, liczne zarysowania powłoki lakierowej nadwozia.

Korekta ze względu na serwisowanie pojazdu	5,0	1 201
--	-----	-------

Zdecydowanie chętniej kupowane są pojazdy o udokumentowanym stanie technicznym, potwierdzonym książką serwisową przeglądów technicznych i napraw. W praktyce użytkowania samochodów w Polsce wykonywanie przeglądów okresowych w sieci serwisowej producenta jest stosowane w początkowym okresie, zwykle nie przekraczającym 5 lat. Brak dokumentacji serwisowej szczególnie w pierwszych latach użytkowania pojazdu może być powodem stosowania korekty ujemnej a regularne wykonywanie przeglądów starszych pojazdów udokumentowane w książce serwisowej lub rachunkami i potwierdzone dobrym stanem technicznym pojazdu korekty dodatniej.
Udokumentowana historia pojazdu

Konieczne naprawy pojazdu	-9,7	-2 335
---------------------------	------	--------

Konieczność wykonania naprawy wycenianego pojazdu jest podstawą do obniżenia jego wartości w stosunku do wartości pojazdu sprawnego. O wielkości korekty decyduje koszt naprawy przywracającej pojazd do stanu technicznego odpowiedniego do okresu użytkowania pojazdu, jego przebiegu i ogólnego stanu technicznego.

Wartość rynkowa brutto wyżej zidentyfikowanego pojazdu, określona na dzień 23 marca 2023 roku wynosi:

22600 PLN

(słownie: dwadzieścia dwa tysiące sześćset złotych)

w tym VAT (23,0%) 4226,02 PLN

Wartość określono na podstawie:

- notowań wartości rynkowych z bazy pojazdów "Komputerowego Systemu INFO-EKSPERT" na III - 2023 zaakceptowanych przez wykonawcę opinii,
- korekt mających wpływ na wartość pojazdu.

Wartości określono na podstawie:

- notowań wartości rynkowych ustalonych przez wykonawcę opinii,
- korekt mających wpływ na wartość pojazdu,
- analizy zbywalności pojazdu uszkodzonego.
- Wartość przedmiotu wyceny została sporządzona na dzień wykonania oględzin,
- Rzeczoznawca nie bierze odpowiedzialności za wady ukryte (prawne i fizyczne) oraz ewentualne skutki wynikające z dalszego użytkowania przedmiotu zlecenia a także za skutki wykorzystania samej wyceny.
- Wykonawca wyceny nie ponosi odpowiedzialności za ewentualne wady wyceny powstałe z oparcia się na stanie przedmiotu wyceny, wynikającym z przedstawionych mu przez zleceniodawcę informacji, jeśli było brak podstaw do kwestionowania ich zgodności ze stanem rzeczywistym przez wykonawcę lub było niemożliwe bądź utrudnione.
- Niniejsza wycena nie jest ekspertyzą stanu technicznego oraz autentyczności numerów identyfikacyjnych i za taką nie może być uznawana.
- Rzeczoznawca nie ponosi odpowiedzialności za autentyczność przedstawionych dokumentów.
- Nie badano tytułu prawnego wycenianego pojazdu i ewentualnego istnienia ograniczonych praw rzeczowych przedmiotu wyceny.
- Niniejsza wycena nie może być traktowana jako gwarancja sprzedaży za oszacowaną wartość pojazdów.
- Przedmiotowa wycena wraz z niniejszym załącznikiem stanowi integralną całość. Sam załącznik ani sama wycena nie mogą być interpretowane oddzielnie.
- Wycenę sporządzono bezstronnie zgodnie z najlepszą wiedzą i sumieniem rzeczoznawcy w ilości szt. 1.

ARKUSZ BADANIA POWŁOKI LAKIEROWEJ

do opinii nr: 1315E032023

z dnia: 2023/03/30

Wykonawca opinii : Expert-Wyceny Sp z o.o.

Zleceniodawca: Agencja Restrukturyzacji i Modernizacji Rolnictwa O/Łódź

Adres: Al. Piłsudskiego 84, 92-202 Łódź

Zlec. pismo, znak: BOR05.2305.39.2023.MS

z dnia: 2023/03/20

Zadanie: Określenie wartości rynkowej pojazdu

DANE IDENTYFIKACYJNE POJAZDU (*)

Dane: [O] III-2023

Marka: SUZUKI

Rok produkcji: 2013

Model: SX4 VVT MR`10 E5

Wersja: Comfort Plus 4WD

Nr rejestracyjny: WI 2143V

Rodzaj pojazdu: Samochód osobowy

OPIS POWŁOKI LAKIEROWEJ

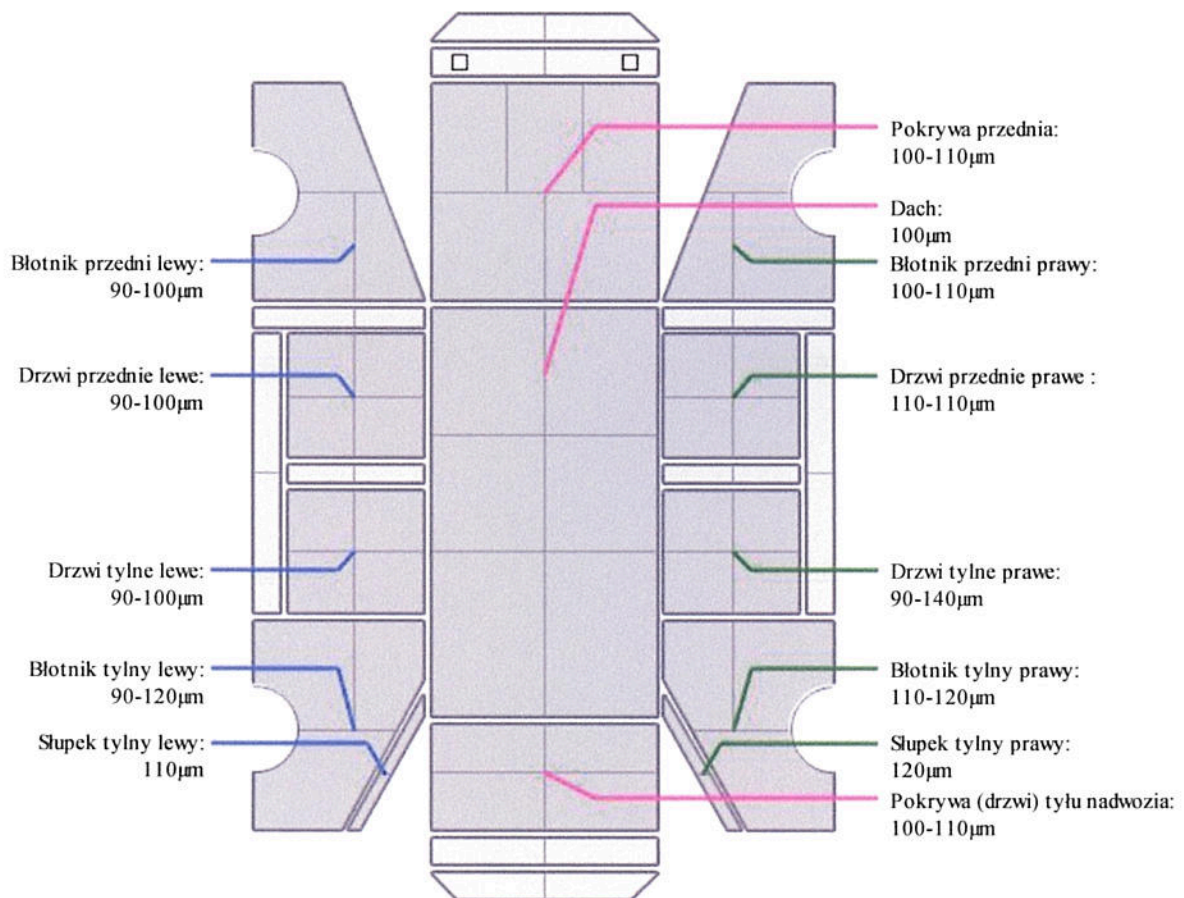

DOKUMENTACJA FOTOGRAFICZNA

do opinii nr: 1315E032023

z dnia: 2023/03/30

DANE IDENTYFIKACYJNE POJAZDU (*)

Dane: [O] III-2023

Marka: SUZUKI

Rok produkcji: 2013

Model: SX4 VVT MR`10 E5

Wersja: Comfort Plus 4WD

Nr rejestracyjny: WI 2143V

Rodzaj pojazdu: Samochód osobowy



IMG_20230323_103848



IMG_20230323_103852



IMG_20230323_103858



IMG_20230323_103902



IMG_20230323_103907



IMG_20230323_103910



IMG_20230323_103914



IMG_20230323_103919



IMG_20230323_103924



IMG_20230323_103933



IMG_20230323_103941



IMG_20230323_103944



IMG_20230323_104005



IMG_20230323_104008



IMG_20230323_104024



IMG_20230323_104030



IMG_20230323_104044



IMG_20230323_104048



IMG_20230323_104053



IMG_20230323_104158



IMG_20230323_104249



IMG_20230323_104259

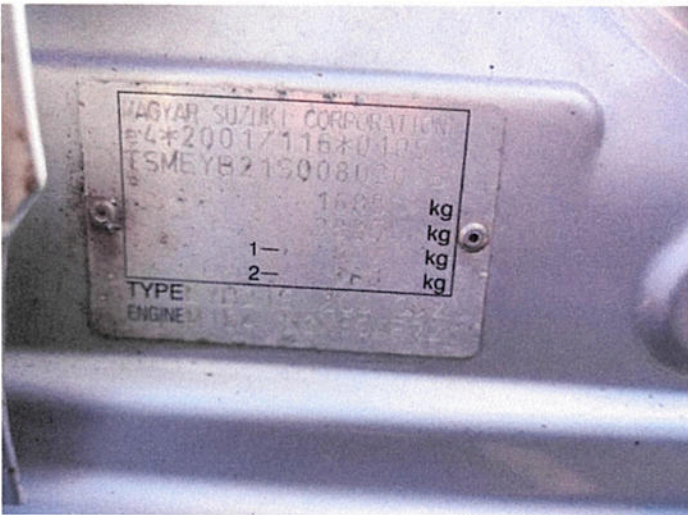

IMG_20230323_104359



IMG_20230323_104402



IMG_20230323_104408



IMG_20230323_104414



IMG_20230323_104417



IMG_20230323_104419



IMG_20230323_104448



IMG_20230323_104452

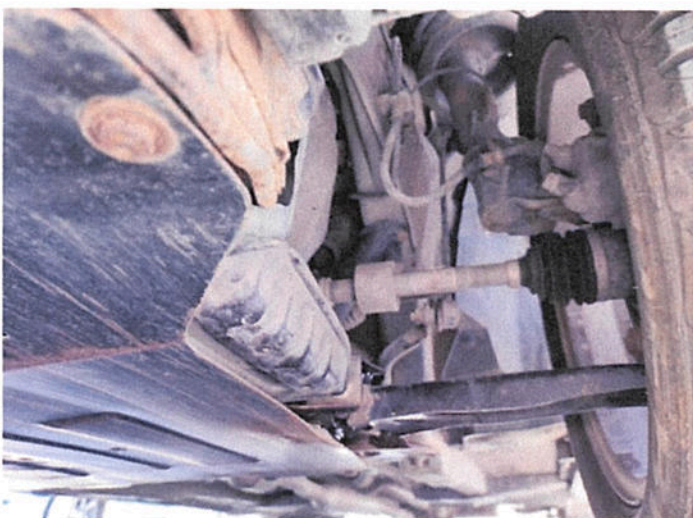

IMG_20230323_104454



IMG_20230323_104532

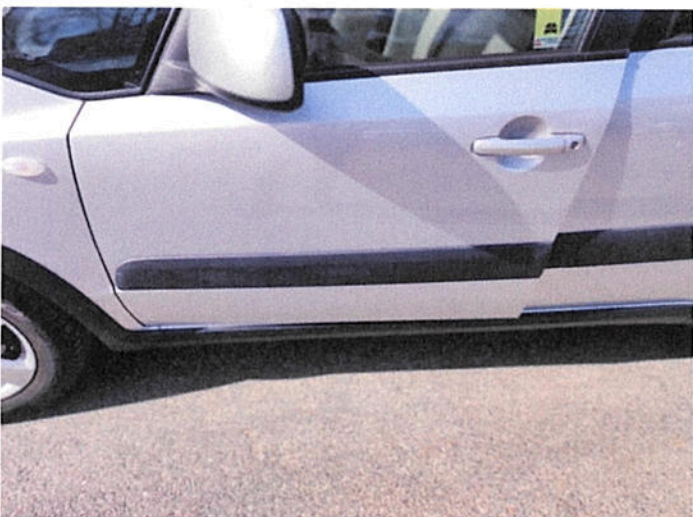

IMG_20230323_104555



IMG_20230323_104622



IMG_20230323_104718



IMG_20230323_104743

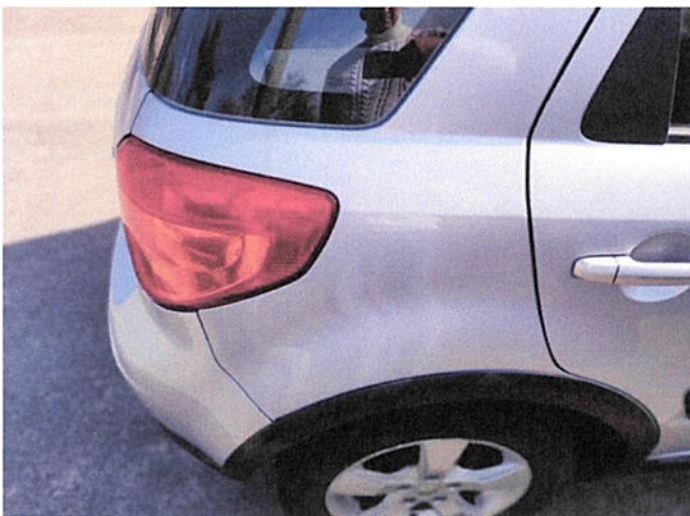

IMG_20230323_104813



IMG_20230323_113917



IMG_20230323_113947



IMG_20230323_104543

Kosztorys (System DAT)

Kalkulacja

1315E032023 z 30.03.2023

Kalkulacja kosztów naprawy (System DAT)

Nr sprawy 1315E032023

Nr sprawy : 1315E032023
Nr rejestracyjny : WI 2143V
Rodzaj pojazdu : sam. osobowy, SUV, mały dost.
Producent : Suzuki
Typ główny : SX4 (RW/EY)(2006->)
Podtyp : Classic Club 4x4
VIN : TSMEYB21S00802026
Pierwsza rej. : 2013-12-19

wyposażenie seryjne

24613 8 głośnik
40000 ABS
40801 asystent hamowania
11406 części zewnętrzne kolor nadwozia
70308 elektroniczny program stabilizacji (ESP)
29200 filtr kabinowy: filtr pyłkowy
32704 fotel przód lewy z regulowaną wysokością
40506 hamulec tarczowy tył
37107 instalacja ostrzegająca dla pasa bezpieczeństwa
36404 klamki drzwi na zewnątrz kolor nadwozia
28900 klimatyzacja
69503 kolumna kierownicy (kierownica) z regulowaną wysokością
27020 konsola środkowa z schowek
37707 lampka do czytania
20006 listwy ozdobno-ochronne boczny
15201 lustro zewnętrzne elektrycznie regul. i ogrzewane, obydwie
15807 lustro zewnętrzne kolor nadwozia
10005 nadwozie: 5-drzw.
37301 napinacz pasa przód
25300 obrotomierz
44102 obręcz stalowe 6x16
24401 obsługa systemu audio na kierownicy
33508 oparcie fotela tylnego dzielony / składany
60501 opona 205/60 R16 ..H
22000 oszklenie przyciemn.
37902 osłony przeciwsłoneczne z lustro
37004 pasy bezpieczeństwa przód z regulowaną wysokością
35405 pilot zdalnego sterowania dla zamka centralny
35001 podnośnik szyby elektryczny przód
26803 poduszka powietrzna strona kierowcy/pasażera
75005 przekładnia 5-biegowa
16000 reling dachowy
70420 rodzaj napędu: napęd na wszystkie koła
70990 rozstaw osi 2500 mm
39502 schowek pod fotel przód prawy
83705 silnik 1,6 l - 88 kw 16V katalizator
24013 system audio: radio z odtwarzacz CD (z możliwością odtwarzania MP3)
22800 szyba tylna ogrzewany
38908 uchwyt na napoje
25602 wskaźnik wielofunkcyjny
69800 wspom. ukł. kierowniczego
19301 wycieraczka szyby tylnej z cykliczny tryb pracy
36700 zabezpieczenie przed skutkami uderzenia bocznego
34801 zagłówki przód
34805 zagłówki tył
00113 zakład produkcyjny: węgry - Sprawdź numer podwozia/ VIN (szczegóły patrz lista okresu produkcji)!

35300 zamek centralny
39308 zamocowania Isofix dla fotelik dziecięcy na fotel tylny
35501 zdalne odryglowanie pokrywa wlewu paliwa
21300 zderzak w kolorze nadwozia

Kosztorys (System DAT / Silver DAT II)

Kalkulacja

1315E032023 z 30.03.2023

Robocizna:

DVN	R Nr op. O	Nazwa	Rodzaj roboc.	Czas roboc.	Cena razem
24112	A 417	DRZWI P. TYŁ W+Z OBEJMUJE: TAPICERKA DRZWI P. TYŁ W+Z, USZCZELN. / FOLIA ODDZIELAJĄCA DRZWI P. TYŁ W+Z/WYM., TAPICERKA DRZWI P. TYŁ WYM.	K	1,00	100,00
26562	A NAKŁAD CZASOWY	PRZYSŁONA TRÓJKĄTNA RAMA OKIENNA P. TYŁ ZEWN. W+Z	K	0,10	10,00
27012	A PD25R0	KLAMKA ZEWNĘTRZNA DRZWI P. TYŁ W+Z OBEJMUJE: ZAMEK DRZWI P. TYŁ WYM., ZAMEK DRZWI P. TYŁ W+Z, JARZMO ŁOŻYSKA KLAMKA DRZWI P. TYŁ W+Z, USZCZELN. / FOLIA ODDZIELAJĄCA DRZWI P. TYŁ W+Z/WYM., TAPICERKA DRZWI P. TYŁ WYM., TAPICERKA DRZWI P. TYŁ W+Z, OSŁONA CYLINDER ZAMKA P. TYŁ W+Z/WYM., JARZMO ŁOŻYSKA KLAMKA DRZWI P. TYŁ WYM.	K	0,70	70,00
54010	A 681	POKRYWA TYLNA W+Z OBEJMUJE: SPRĘŻYNA GAZOWA L. TYŁ WYM., SPRĘŻYNA GAZOWA L. TYŁ W+Z, POSZYCIE NA DRZWI TYŁU WYM., POSZYCIE POKRYWA TYLNA W+Z, SPRĘŻYNA GAZOWA P. TYŁ WYM., SPRĘŻYNA GAZOWA P. TYŁ W+Z	K	1,00	100,00
24112	I NAKŁAD CZASOWY	DRZWI P. TYŁ NAPR.	K	0,30*	30,00
54010	I NAKŁAD CZASOWY	POKRYWA TYLNA NAPR. OBEJMUJE: POKRYWA TYLNA PONIŻEJ KRAWĘDŹ PRZETŁOCZENIA NAPR., POKRYWA TYLNA POWYŻEJ KRAWĘDŹ PRZETŁOCZENIA NAPR.	K	1,00*	100,00

Lakierowanie:

Metoda lakierowania: AZT | Rodzaj lakieru: metalic (2-warst.) | wersja cenowa: I/2023 | Data wdrożenia: 2023-01-31:

DVN	Stop.	Nazwa	Koszty materiału	RBG	Cena razem
		Przygotowanie	250,50	2,70	547,50
24112	Lak. napr. st. III	NA POJEŹDZIE Z LAKIEROWANIEM WSTĘPNYM DRZWI TYLNE P.	285,12	1,40	439,12
54010	Lak. napr. st. III	POKRYWA TYLNA	336,96	1,50	501,96

PODSUMOWANIE:

Podsumowanie - robocizna:

	Czas roboc.	Cena/RBG	Cena razem
Błacharstwo	4,10	100,00	410,00
suma całej robocizny	4,10		410,00

PODSUMOWANIE - LAKIEROWANIE:

Kosztorys (System DAT / Silver DAT II)

Kalkulacja

1315E032023 z 30.03.2023

Roboc.:

	Czas roboc.	Cena/RBG	Cena razem
Roboc.	5,60	110,00	616,00

Podsumowanie - lakierowanie:

Naprawcze		0,00	Cena razem 622,08
Na pojeździe z lakierowaniem wstępnym			250,50

Suma materiałów			872,58
-----------------	--	--	--------

Czas przygotowania metal 100 %
 Czas przygotowania tworzywa 100 %
 Indeks materiałowy 100,00 %

Suma roboc.			616,00
Suma materiałów			872,58

Suma - Lakierowanie			1 488,58
---------------------	--	--	----------

Suma robocizny			410,00
Suma - Lakierowanie			1 488,58

Koszty naprawy netto			1 898,58
Podatek VAT (23,00%)			436,67

Koszty naprawy brutto			2 335,25
-----------------------	--	--	----------

Wszystkie wartości w PLN

ARKUSZ USTALENIA WARTOŚCI POJAZDU

do opinii nr: 1315E032023

z dnia: 2023/03/30

Wykonawca opinii : Expert-Wyceny Sp z o.o.

Zleceniodawca: Agencja Restrukturyzacji i Modernizacji Rolnictwa O/Łódź

Adres: Al. Piłsudskiego 84, 92-202 Łódź

Zlec. pismo, znak: BOR05.2305.39.2023.MS

z dnia: 2023/03/20

Zadanie: Określenie wartości rynkowej pojazdu

DANE IDENTYFIKACYJNE POJAZDU (*)

Dane: [O] III-2023

Marka: SUZUKI

Rok produkcji: 2013

Model: SX4 VVT MR`10 E5

Wersja: Comfort Plus 4WD

Nr rejestracyjny: WI 2143V

Rodzaj pojazdu: Samochód osobowy

Wycena na podstawie pojazdu: SUZUKI SX4 VVT MR`10 E5 Comfort Plus 4WD hb5 1586 ccm 88 kW

USTALENIE WARTOŚCI POJAZDU**KATALOG WARTOŚCI BAZOWYCH (BRUTTO):**

rok	mies.	wart. z katal. [PLN]	wart. zadana [PLN]
2015	05	34150	34150
2014	05	31500	31500
2013	05	29150	29150

WARTOŚĆ BAZOWA BRUTTO (118 mies.) 29 150 PLN

Normatywny okres eksploatacji 118 mies.

DATA PIERWSZEJ REJESTRACJI (rok/mies/dn) 2013/12/19

Rzeczywisty okres eksploatacji 111 mies.

KOREKTA ZA PIERWSZĄ REJESTRACJĘ 1 028 PLN *po korekcie:* 30 178 PLN**LISTA WYPOSAŻENIA:**

Lista wyposażenia na podstawie informacji z bazy danych na okres: 2013.12-2014.11

WYPOSAŻENIE DODATKOWE:

Lp.	Nazwa elementu wyposażenia	wta	data zam.	wpa	[%]	Wsp.	Wart. [PLN]
1	Lakier metalizowany	0,50			2,88	0,67	578
2	Opony Barum Polaris 3 205/60 R16 wys. bieżnika 6-7mm	1,00			1,91*	0,33	190

KOREKTA ZA WYPOSAŻENIE DODATKOWE 768 PLN

KOREKTA ZA WYPOSAŻENIE 768 PLN *po korekcie:* 30 946 PLN

Przebieg normatywny 151 200 km

Przebieg rzeczywisty odczytany 263 066 km

KOREKTA ZA PRZEBIEG - 6 924 PLN *po korekcie:* 24 022 PLN**KOSZT NAPRAWY NETTO (Naprawa konieczna)**

Stawka mech. / blacharska	100,00 PLN/rbg
Stawka lakiernicza	110,00 PLN/rbg
Urealnienie (zmniejszenie) cen części	59,0 %
Robocizna	1 026,00 PLN
Materiały lakiernicze i inne	872,58 PLN
RAZEM	1 898,58 PLN

ZASTOSOWANE KOREKTY RÓŻNE:

Opis korekty	[%]	Wart. [PLN]
Stan utrzymania i dbałość o pojazd	-3,0	- 720
Korekta ze względu na serwisowanie pojazdu	5,0	1 201
Konieczne naprawy pojazdu	-9,7	-2 335
KOREKTY RÓŻNE		- 1 854 PLN po korekcie: 22 168 PLN

STAN OGUMIENIA:

Oś	Koło	Cena [PLN]	Zuż. [%]	Bieżn [mm]	Koło	Cena [PLN]	Zuż. [%]	Bieżn [mm]	Koło	Cena [PLN]	Zuż. [%]	Bieżn [mm]	Koło	Cena [PLN]	Zuż. [%]	Bieżn [mm]
Przednia					Lewe:	369	22*	8					Prawe:	369	22*	8
Tylna					Lewe:	369	22	8					Prawe:	369	22	8
KOREKTA ZA OGUMIENIE													413 PLN po korekcie:	22 581 PLN		
WARTOŚĆ RYNKOWA BRUTTO PO ZAOKRĄGLENIU														22 600 PLN		

Wycenę sporządził: **Piotr Piórkowski**
 Rzeczoznawca/ Biegły Sądowy SO/Toruń
 Expert-Wyceny Sp z o.o.
 ul. Grudziądzka 132, 87-100 Toruń

Certyfikowany Rzeczoznawca Maszynowy
 Wycena maszyn, urządzeń oraz środków transportu
 Certyfikat Europejskiej Komisji Certyfikacji Rzeczoznawców
 i Specjalistów (Certificat de Spécialistes) TUVPOL nr 30/2015
 Piotr Piórkowski