



Data pierwszej rejestracji: 28.05.2015 r.
 Wskazanie drogomicza: 195237 km
 Okres eksploatacji pojazdu (28.05.2015 r.-26.04.2024 r.): 107 mies.
 Kolor powłoki lak., (rodzaj lakieru): biały 2-warstwowy typu uni
 1844 kg
 Rodzaj nadwozia: kombi (uniwersalne) 5 drzwiowe 5 osobowe
 Konstrukcja: samonośna
 Jednostka napędowa: z zapłonem samoczynnym
 Pojemność / Moc silnika: 1461 ccm / 80 kW (109 KM)
 Dotadowanie: turbosp. z chłodn. powietrza
 Liczba cylindrów / Układ cylindrów / Liczba zaworów: 4 / rzędowy / 8
 Norma spalin: E6
 Rodzaj skrzyni biegów: manualna



Rodzaj pojazdu: Samochód terenowy
 Wersja: Laureate 4x4
 Marka: DACIA

Model pojazdu: Duster dci MR 14 E6
 Nr rejestracyjny: WI3084Y
 Rok prod.: 2015
 VIN: UUIHSDADG53033461

Wycena Nr: 0692/2024/04

z dnia: 26.04.2024 r.

Wykonawca opinii: Maciej Wojczulanis

Zlecniodawca: Agencja Restrukturyzacji i Modernizacji Rolnictwa

Adres: al. Jana Pawła II nr 70, 00-175 Warszawa

Zadanie: Ocena stanu technicznego pojazdu. Wycena wartości rynkowej.

DANE IDENTYFIKACYJNE POJAZDU (*)

Dane: [T] IV-2024



Oddział Regionalny ARiMR
 Warmińsko-Mazurski
 Wpłynęło dn. 29-04-2024
 16.55
 Podpis: [Signature]
 LpZ: 44

Rzeczoznawca Techniczny Samochodowy / Listy Ministerstwa Transportu nr Rs 001475 Certyfikat nr 533/013/16

mgr inż. Maciej Wojczulanis

Biuro Gószarek Regionalnego
 Wpłynęło dn. 29 KWI 2024
 LpZ: 1388

603 387 013
 mwojczul@wp.pl
 NIP 739-315-47-31

Wartość rynkowa brutto wyżej zidentyfikowanego pojazdu, określona na dzień wykonania opinii wynosi:

28 100 zł

W tym VAT (23.0%) 5 254,47 zł

Wycenę sporządził:

.....
pieczęć

.....
Data r.



DOKUMENTACJA FOTOGRAFICZNA

do wyceny nr: 0692/2024/04

z dnia: 26.04.2024 r.

DANE IDENTYFIKACYJNE POJAZDU [T]IV-2024

Marka: DACIA
Model pojazdu: Duster DCI MR 14 E6
Wersja: Laureate 4x4
Nr rejestracyjny: W13084Y
Rok prod.: 2015
Rodzaj pojazdu: Samochód terenowy



IMG20240422090032 (Copy)



IMG202404220900324 (Copy)



IMG202404220900325 (Copy)



IMG202404220900333 (Copy)



IMG202404220900340 (Copy)

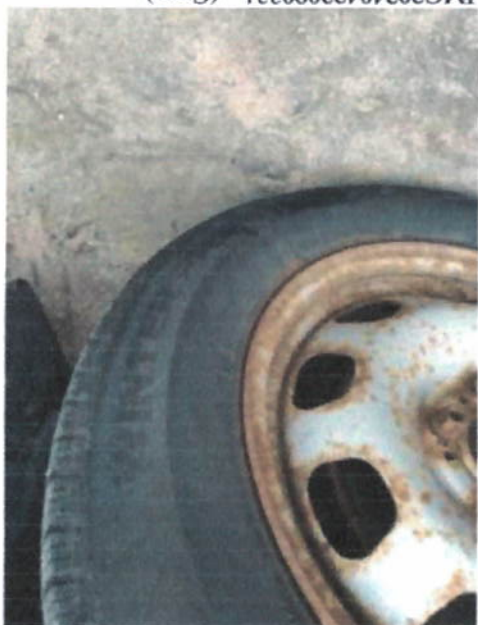

IMG202404220900331 (Copy)

Centrum Wymiarów i
Kontrola Jakości
ul. Sienkiewicza 10/13/19/19/22
01-650-00115
CENTRUM WYMIARÓW I
KONTROLA JAKOŚCI
ul. Sienkiewicza 10/13/19/19/22
01-650-00115



CENTRUM KRAJOWY
 PRACOWNIA TECHNICZNA SAMOCHODOWEJ
 TRANSPORTOWY FAKTORY
 KRAJOWA POLICJA
 ul. M. Skłodowska Curie 10/13/16/19/22
 01-651 Warszawa
 22 661 10 000

IMG20240422090337 (Copy)



IMG20240422090242 (Copy)



IMG20240422090243 (Copy)



IMG20240422090239 (Copy)



IMG20240422090335 (Copy)



IMG20240422090336 (Copy)



IMG20240422090332 (Copy)



IMG20240422090238 (Copy)



IMG20240422090037 (Copy)





IMG20240422090346 (Copy)



IMG20240422090345 (Copy)



IMG20240422090342 (Copy)



IMG20240422090252 (Copy)



IMG20240422090350 (Copy)



IMG20240422090250 (Copy)



IMG20240422090411 (Copy)



IMG20240422090222 (Copy)



IMG20240422090409 (Copy)

CELESTOWANY
KONSTRUKCYJNY BIURO
MAGDALA SŁOPIA
ul. M. Skłodowska Curie 15
01-644 Warszawa
t. 22 646 10 00
e. biuro@celestowany.pl
www.celestowany.pl
10/13/10/19/22

CERTYFIKOWANY
 SPECJALISTA W ZAKRESIE
 WYKONANIA PRAC
 I REPARACJI
 SAMOCHODÓW
 Czynny od 13/03/2017 r.



IMG20240422090214 (Copy)



IMG20240422090348 (Copy)



IMG20240422090217 (Copy)



IMG20240422090329 (Copy)



IMG20240422090237 (Copy)

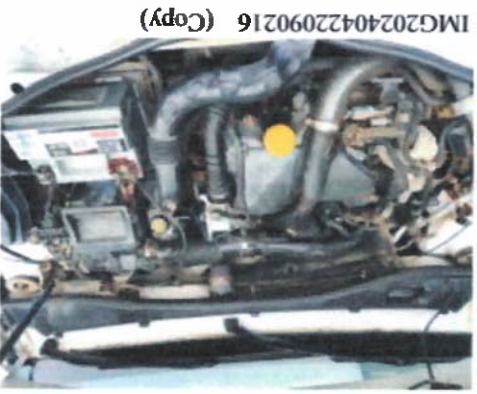

IMG20240422090216 (Copy)

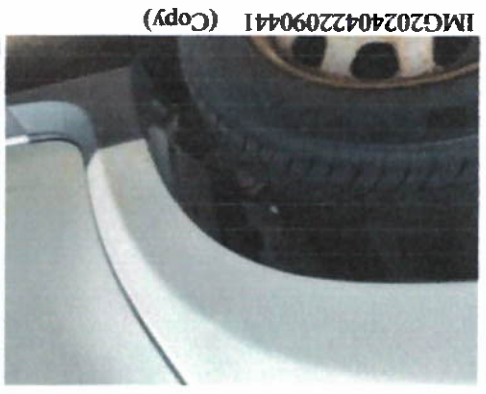

IMG20240422090441 (Copy)



IMG20240422090235 (Copy)



IMG20240422090326 (Copy)



IMG20240422090425 (Copy)



IMG20240422090044 (Copy)

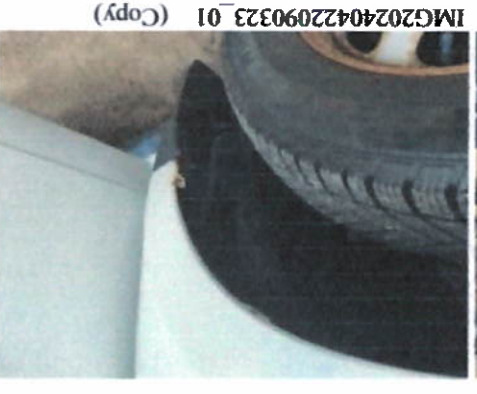

IMG20240422090323_01 (Copy)





IMG20240422090430 (Copy)



IMG20240422090255 (Copy)



IMG20240422090431 (Copy)



IMG20240422090502 (Copy)



IMG20240422090121 (Copy)



IMG20240422090423 (Copy)



IMG20240422090054 (Copy)



IMG20240422090421 (Copy)



IMG20240422090254 (Copy)



CERTYFIKOWANY
 PŁYTA WYKONANA W
 CENTRUM SERWISOWYM
 I REWIZYJNYM SAMOCHODOWYCH
 W ODDZIALE W STRUKTURZE K1001475
 WYKONAWCA FIRMOWY ZARYTOKO:::CH
 ul. Włocławek 10, 54-601/19/22
 Maciej Wojcziants



IMG20240422090226 (Copy)



IMG20240422090323 (Copy)



IMG20240422090443 (Copy)



IMG20240422090440 (Copy)



IMG20240422090223 (Copy)



IMG20240422090437 (Copy)



IMG20240422090424 (Copy)



IMG20240422090547 (Copy)



IMG20240422090553 (Copy)

CERTYFIKOWANY
 ZBIORNIKOWY SYSTEM
 INFORMACYJNY
 DLA FIRM I
 PRACOWNIKÓW
 W ZAKRESIE
 ZARZĄDZANIA
 ZAPASAMI
 I
 LOGISTYKI
 W PRZEMISŁU
 I
 HANDLU
 W
 POLSCE
 I
 ZAGRANICĄ
 W
 WARSZAWIE
 00-001
 1234567890

IMG20240422090444 (Copy)



IMG20240422090449 (Copy)



IMG20240422090128 (Copy)



IMG20240422090519 (Copy)



IMG20240422090505 (Copy)



IMG20240422090556 (Copy)



IMG20240422090504 (Copy)



IMG20240422090445 (Copy)



IMG20240422090520 (Copy)



IMG20240422090438 (Copy)



IMG20240422090133 (Copy)



IMG20240422090448 (Copy)





IMG20240422090503 (Copy)



IMG20240422090100 (Copy)



IMG20240422090432 (Copy)



IMG20240422090558 (Copy)

RECENZOWANIE TECHNICZNE SAMOCHODÓW
CENY I WARTOŚCI
11-12 WILKOŚCIŃSKA IN. 01-143 WARSZAWA
REGON 142556767 NIP 525-238-12-75
KRS 00001475
M. St. Józef, Al. Józefińska 115
01-610-10-13/16/19/22
CENY I WARTOŚCI

Wykonawca opinii: Maciej Wojczulanis

Zlecniodawca: Agencja Restrukturyzacji i Modernizacji Rolnictwa

Adres: al. Jana Pawła II nr 70, 00-175 Warszawa

Zadanie: Ocena stanu technicznego pojazdu. Wycena wartości rynkowej.

DANE IDENTYFIKACYJNE POJAZDU (*)

Dane: [T] IV-2024

Marka: DACIA

Wersja: Laureate 4x4

Rodzaj pojazdu: Samochód terenowy

Data pierwszej rejestracji

28.05.2015 r.

Okres eksploatacji pojazdu (28.05.2015 r.-26.04.2024 r.)

195237 km

Kolor powłoki lak., (rodzaj lakieru)

biały 2-warstwowy typu uni

Dop. masa całkow.

1844 kg

Rodzaj nadwozia

kombi (uniwersalne) 5 drzwiowe 5 osobowe

Konstrukcja

samośnosa

Jednostka napędowa

z zapłonem samoczynnym

Pojemność / Moc silnika

1461 cm / 80 kW (109 KM)

Dotadowanie

turbosp. z chłodn. powietrza

Liczba cylindrów / Układ cylindrów / Liczba zaworów

4 / rzędowy / 8

Norma spalin

E6

Rodzaj skrzyni biegów

manualna

L.p.

Nazwa elementu wyposażenia

L.p. Nazwa elementu wyposażenia

1 ABS - system zapobiegający blokowaniu kół

24 Releingi dachowe czarne

2 Dacia Plug&Radio

25 Siedzienia tylne składane

3 Dzwignia zmiany biegów pokryta skórą

26 Sygnalizacja niezależnych pasów bezpieczeństwa przednich

4 Fotel kierowcy z regulacją wysokości

27 Sygnalizacja otwartych drzwi

5 Gniazdo 12V 2 szl.

28 System kontroli ciśnienia w oponach

6 Immoobilizer

29 System p/poslizgowy przy przyspieszaniu ASR

7 Kierownica pokryta skórą

30 System stabilizacji toru jazdy ESC

8 Klamki zewnętrzne w kolorze nadwozia

31 System wspomagania nagłego hamowania

9 Klimatyzacja

32 Szyba tylna ogrzewana

10 Kolumna kierownicy regulowana

33 Szyby przednie regulowane elektrycznie

11 Komputer pokładowy

34 Światła p/mgienne przednie

12 Lista ochronoma krawędzi bagażnika

35 Światło dodatkowe STOP

13 Lusterka zewnętrzne podgrzewane i regulowane elektrycznie

36 Tapicerka tekstylna

14 Lusterka zewnętrzne w kolorze czarnym

37 Tarcze kół stalowe 16"

15 Mocowanie fotelika dziecięcego ISOFIX na tylnych

38 Wskaźnik temperatury zewnętrznej

skrajnych siedzeniach

L.p.	Nazwa elementu wyposażenia	L.p.	Nazwa elementu wyposażenia
16	Napięcie przednich pasów bezpieczeństwa	39	Wspomaganie układu kierowniczego
17	Obrotomierz	40	Wycieraczka szyby tylniej
18	Oparcie siedzeń tylnych dzielone asymetrycznie	41	Zagłówki foteli przednich
19		42	Zagłówki siedzeń tylnych 3 szt.
20	Pasy bezpieczeństwa przednie z regulacją wysokości mocowania	43	Zamek centralny zdalnie sterowany
21	Poduszka powietrzna kierownicy	44	Zderzaki częściowo lakierowane w kolorze nadwozia
22	Poduszka powietrzna pasażera z możliwością odłączenia	45	Zestaw naprawczy opon
23	Poduszki powietrzne boczne przednie		
L.p.	Nazwa pakietu / elementu wyposażenia standardowego		
1	Dacia Plug&Radio		
	Radioodtwarzacz CD		
	Pilot do radioodtwarzacza		
	System Bluetooth		
	Odtwarzacz MP3		
	Złącze "AUX"		
	Złącze "USB"		
2	Lusterka zewnętrzne regulowane i regulowane elektrycznie		
	Lusterka zewnętrzne regulowane elektrycznie		
	Lusterka zewnętrzne podgrzewane elektrycznie		

L.p.	Nazwa elementu wyposażenia	Wartość [zł]
1	System Media Nav	175
	System nawigacji satelitarnej	
	Radioodtwarzacz (bez CD)	
	Monitor 7" dotykowy	

Kolo	Marka, typ	Bieżnik [mm]	Zużycie [%]
Przednie lewe:	215/65r16	5.0	43
Przednie prawe:	215/65r16	5.0	43
Tylnie lewe:	215/65r16	5.0	43
Tylnie prawe:	215/65r16	5.0	43

STAN TECHNICZNY POJAZDU

Samochód przedstawiony do oględzin posiada drobne rysy i wgniecenia. Widoczne są ślady korozji. Kozłach silnika łączy. Jazdy testowej nie przeprowadzono.

KOREKTY	
WARTOŚĆ BAZOWA BRUTTO (107 mies.)	38 200 zł
KOREKTA ZA WYPOSAŻENIE DODATKOWE	175 zł
KOREKTA ZA PRZEBIEG	- 5 424 zł
KOREKTA ZA OGUMIENIE	140 zł
KOREKTY RÓŻNE	- 4 942 zł
Opis korekty:	
Szczególny charakter eksploatacji	
Ślady obić i korozji	

Wartość rynkowa brutto wyżej zidentyfikowanego pojazdu, określona na dzień wykonania opinii wynosi:

28 100 zł

(Słownie: dwadzieścia osiem tysięcy sto złotych)

W tym VAT (23.0%) 5 254,47 zł

Wartość określono na podstawie:

- notowań wartości rynkowych ustalonych przez wykonawcę opinii,

- korekt mających wpływ na wartość pojazdu

Wycenę sporządził:

.....
pieczęć

.....
Dnia r.



