

ZINTEGROWANY SYSTEM ROLNICZEJ INFORMACJI RYNKOWEJ

RYNEK OWOCÓW I WARZYW ŚWIEŻYCH

NR 24/2022

23.06.2022 r.

Notowania za okres: 13.06 – 22.06.2022 r.

Biuletyn tygodniowy.

Informacje zamieszczane w niniejszym biuletynie przekazywane są przez podmioty włączone do Zintegrowanego Systemu Rolniczej Informacji Rynkowej (ZSRIR).

Podstawy prawne:

- ustawa z dnia 30 marca 2001 r. o rolniczych badaniach rynkowych (Dz.U. 2015, poz. 1160 – tekst jednolity);
- rozporządzenie Ministra Rolnictwa i Rozwoju Wsi z dnia 8 marca 2021 r. w sprawie zbieranych danych rynkowych (Dz. U. z 2021 r., poz. 589).

Spis treści

1. Ceny skupu – Instytut Ekonomiki Rolnictwa i Gospodarki Żywnościowej	3
1.1. Ceny skupu netto w zakładach przetwórczych i chłodniach (zł/kg)	3
1.2. Ceny skupu netto warzyw i owoców w spółdzielniach ogrodnich (zł/kg)	4
2. Średnie tygodniowe ceny producenta – Krajowa Rada Izb Rolniczych	6
3. Rynek hurtowy	7
3.1. Cena warzyw na rynkach hurtowych	7
3.2. Cena owoców na rynkach hurtowych	8
3.3. Zmiana cen hurtowych dla wybranego asortymentu owoców i warzyw	9
4. Ceny jabłek – organizacje producentów	10
4.1. Ceny jabłek w skupie	10
4.2. Ceny jabłek w sprzedaży	10
5. Średnie ceny zakupu owoców i warzyw płacone przez sieci handlowe	11
6. Wykresy – średnie ceny na rynkach hurtowych	12
7. Wykres – średnie ceny jabłek w Polsce w 2022 r.	14

Dodatkowe informacje.

1. Informacje dot. cen skupu dostarczane są przez IERiGŻ Zakład Ekonomiki Gospodarstw Rolnych i Ogrodnich

2. Informacje dot. cen producenta dostarczane są przez KRIR MRiRW

3. Informacje dot. cen hurtowych dostarczone są przez przedstawicieli niżej wymienionych rynków hurtowych i ośrodków doradztwa rolniczego.

Warszawski Rolno-Spożywczy Rynek Hurtowy S.A. – **Bronisze** – www.bronisze.com.pl; **Giełda - Białystok**
Podlaskie Centrum Rolno Towarowe S.A. - <https://www.podlaskiecentrum.pl/>; **Lubelski Rynek Hurtowy S.A.**
– **Lublin** – www.elizowka.pl, **Wielkopolska Gildia Rolno-Ogrodnicza S.A.** – **Poznań** – www.wgro.com.pl;
Podkarpackie Centrum Hurtowe Agrohurt S.A. – **Rzeszów** – www.mgrt.rzeszow.pl; **Zachodniopomorskie**
Centrum Hurtowe Rolhurt- www.rolhurt.pl, **Mewat Bydgoszcz** - www.targowisko.mewat.pl, **Rolno-**
spożywczy rynek hurtowy- <http://www.targpiast.com.pl/>, **Łódzki Rynek Hurtowy ZIAZDOWA S.A.**
<https://zjazdowa.com.pl/>, **Radomska Giełda Rolna** - <https://rsrh-radom.pl/>, **Targowisko Miejskie**
Sandomierz - <http://targowiskasandomierz.pl/>, **Kompleks Handlowy RYBITWY** - <https://khrybitwy.pl/>.

4. Informacje dot. cen targowiskowych ziemniaków i cebuli dostarczone są przez pracowników ośrodków doradztwa rolniczego.

1. Ceny skupu – Instytut Ekonomiki Rolnictwa i Gospodarki Żywnościowej

1.1. Ceny skupu netto w zakładach przetwórczych i chłodniach (zł/kg)

Województwa	Cebula biała obrana	Cebula w łusce	Szpinak		
dolnośląskie					
kujawsko-pomor.					
kujawsko-pomor.			0,50-0,60lz		
kujawsko-pomor.					
kujawsko-pomor.					
lubelskie					
lubelskie					
lubelskie	1,25lz	0,45lz	0,55-0,60lz		
lubelskie					
lubuskie					
łódzkie	1,26lz	0,44lz			
łódzkie					
małopolskie					
mazowieckie					
mazowieckie					
podkarpackie					
podkarpackie					
podlaskie					
podlaskie					
śląskie					
świętokrzyskie					
wielkopolskie	1,25lz	0,44lz			
wielkopolskie					
zachodnio-pomor.					
średnio	1,25lz	0,44lz	0,53-0,60lz		
tydzień temu	1,26lz	0,45lz	0,65lz-0,73lz		
rok temu	-	-	0,68lz		

lz/ cena loco zakład, k/kontrakcja,kl.I/klasa I, kl.II/klasa II,extra/klasa ekstra,m/"mokry" przemysł,s/"suchy" przemysł,W/Węgielka

Województwa	Rabarbar	Truskawki odszypułkowane	Truskawki z szypułką		
dolnośląskie					
kujawsko-pomor.					
kujawsko-pomor.	2,35lz	5,60-6,35lz	3,80lz		
kujawsko-pomor.	2,30lz	6,40lz			
kujawsko-pomor.					
lubelskie		5,50-6,40lz			
lubelskie		6,65lz	3,80lz-3,90lz		
lubelskie		6,30lz-6,50lz			
lubelskie					
lubelskie	2,30lz				
lubuskie					
łódzkie			3,80lz		
łódzkie		5,50-6,50lz			
małopolskie	2,30lz	5,40-6,50lz			
mazowieckie		5,35-6,55lz			
mazowieckie		5,40-6,45lz	3,70lz-3,80lz		
podkarpackie					
podkarpackie					
podlaskie					
podlaskie					
śląskie					
świętokrzyskie					
wielkopolskie					
wielkopolskie		7,00lz			
zachodnio-pomor.					
średnio	2,30lz-2,35lz	5,46-6,51lz	3,80lz		
tydzień temu	2,10lz-2,35lz	5,10-5,68 lz	3,21 lz/II-3,85lz/I		
rok temu	-	3,63lz	2,25lz		

Ceny zbierane w dniach: 20 – 21.06.2022 r.

1.2. Ceny skupu netto warzyw i owoców w spółdzielniach ogrodniczych (zł/kg)

Województwo	Buraki ćwikłowe	Burak wcz. obcinany	Cebula	Czosnek/głó- wka	Ziemniaki	Kapusta biała	Kapusta biała wczesna/a	Kapusta czerwona	Kapusta pekińska	Kapusta włoska/a	Kiszona kapusta	Kiszone ogórki	Sałata/a	Botwina/b
lubelskie	1,75		1,20	1,22	0,80	1,80	2,50		3,70	3,60	2,80	5,60	0,90	1,70
łódzkie	1,90	3,50	1,25	1,25	0,75	1,85	2,40	3,70						
małopol.	1,85	3,00	1,35	1,25	0,90	1,75	2,90	3,65	3,80	3,80	2,60	5,50	1,15	2,00
małopol.	1,80		1,25	1,18	0,80	1,80	2,75	3,65	3,70				1,20	1,95
małopol.	1,80	3,20	1,28	1,20	0,84	1,70	2,60	3,70	3,80	3,70	2,65	5,80		
mazowiec.	1,90	2,90	1,30		0,90	1,70	2,50	3,60						1,80
podkarp.		2,70	1,55	1,20			3,30	3,00	3,95	4,00	2,60	5,20	1,25	2,00
podkarp.	1,90	3,50	1,30		0,90	1,90	2,40				2,90	5,90	0,90	
Cena średnia	1,84	3,13	1,31	1,22	0,84	1,79	2,67	3,55	3,79	3,78	2,71	5,60	1,08	1,89
tydzień temu	1,87	-	1,29	1,16	0,90	2,01	2,74	3,71	3,74	3,33	2,38	5,68	1,18	1,94
<i>rok temu</i>	<i>1,14</i>	<i>-</i>	<i>0,97</i>	<i>1,15</i>	<i>0,47</i>	<i>1,81</i>	<i>1,73/a</i>	<i>1,93</i>	<i>2,40a</i>	<i>3,48a</i>	<i>2,58</i>	<i>4,37</i>	<i>1,33a</i>	<i>1,65b</i>

Województwo	Pomidory	Ogórki	Rzodkiewka/b	Koperek/b	Szczypiorek/b	Natka pietruszki/b	Marchew	Pieczarki	Pietruszka	Pory /a	Selery	Rabarbar	Kalarepa/a	Ziemniaki wczesne
lubelskie	4,10	2,50	0,70				1,25	8,00	3,00	1,10	3,20			2,00
małopol.	4,56	2,75	1,00	0,88	1,05	1,00	1,20	7,40	3,15	2,15	3,55	3,20	1,7	2,00
małopol.	5,00	3,00	0,95	0,92	0,95	1,02	1,27	7,20	3,20	2,00	3,67	3,15	1,80	1,70
małopol.	3,80	2,70	0,80	0,99	0,88	0,97	1,25	7,50	3,00		3,70			1,80
mazowiec.	3,90	3,50	0,70				1,30	7,60		1,10		3,00	1,50	
podkarp.	4,20	3,60	1,20	1,00	1,00	1,00	1,55	7,27	3,50	1,80	3,70		2,00	1,33
podkarp.	3,70	2,70	0,70				1,30	7,90			3,50	3,50		
Cena średnia	4,18	2,96	0,86	0,95	0,97	1,00	1,30	7,55	3,17	1,63	3,55	3,21	1,75	1,77
tydzień temu	4,56	3,14	0,98	0,88	0,96	0,98	1,23	6,91	3,20	1,65	3,57	3,38	1,50	1,91
<i>rok temu</i>	<i>3,86</i>	<i>2,00</i>	<i>0,90b</i>	<i>-</i>	<i>0,89b</i>	<i>0,85b</i>	<i>1,83</i>	<i>5,72</i>	<i>8,54</i>	<i>1,43a</i>	<i>1,99</i>	<i>2,25</i>	<i>1,09</i>	<i>1,23</i>

Ceny zbierane w dniach: **20 – 21.06.2022 r.**

Wykorzystanie możliwe wyłącznie z dokładnym podaniem źródła.

Województwo	Jabłka deserowe	Idared	Jonagold	Szampion	Golden Delicius	Lobo	Jabłka przemysłowe	Maliny deserowe	Truskawki deserowe/b	Truskawki z szypułką do przemysłu	Czereśnie
lubelskie	1,20-1,60	1,20	1,30		1,60		0,61		6,00-7,50	3,50-3,70	7,00
łódzkie											
łódzkie							0,58	35,00			8,00
łódzkie	1,20-1,50	1,00	1,30	1,20	1,50	1,20			5,80-7,00	3,40-3,60	
małopolskie											10,00
małopolskie	1,25		1,25				0,55	33,00			
małopolskie	1,20-1,40	1,15		1,25	1,40						9,00
małopolskie							0,57	40,00			
małopolskie									6,00-7,50	3,60	
mazowiec.	1,15-1,40	1,15	1,25	1,15-1,25	1,30-1,40	1,20	0,60	34,50			6,50
mazowiec.	1,10-1,60	1,10	1,30	1,40	1,60			32,00	6,00-7,50	3,70	7,20
podkarp.	1,55										11,00
podkarp.	1,10-1,50	1,10	1,30		1,50	1,35			6,20-7,80	3,50-3,80	
Cena średnia	1,34	1,12	1,28	1,25	1,47	1,25	0,58	34,90	6,73	3,60	8,39
tydzień temu	1,28	1,08	1,28	1,22	1,45	1,27	0,58	-	5,51	3,34	-
<i>rok temu</i>	<i>1,16</i>	<i>0,90</i>	<i>1,12</i>	<i>1,11</i>	<i>1,43</i>	<i>-</i>	<i>0,34</i>	<i>40,00</i>	<i>4,60</i>	<i>2,50</i>	<i>-</i>

Wykorzystanie możliwe wyłącznie z dokładnym podaniem źródła.

2. Średnie tygodniowe ceny producenta – Krajowa Rada Izb Rolniczych

Województwo/Towar	Mazowieckie			Świętokrzyskie			Wielkopolskie		
	13.06 - 19.06.2022r. cena w zł/kg (szt*)	06.06 - 12.06.2022r. cena w zł/kg (szt*)	tygodniowa zmiana ceny w %	13.06 - 19.06.2022r. cena w zł/kg (szt*)	30.05 - 05.06.2022r. cena w zł/kg (szt*)	tygodniowa zmiana ceny w %	13.06 - 19.06.2022r. cena w zł/kg (szt*)	30.05 - 05.06.2022r. cena w zł/kg (szt*)	tygodniowa zmiana ceny w %
Jabłka (op.5-20 kg) Golden delicious (70/80mm)	1,00	1,00	0,0	--	--	--	--	--	--
Jabłka (op.5-20 kg) Jonagold+Jonagored (70/80mm)	1,00	1,00	0,0	--	--	--	--	--	--
Jabłka (op.5-20 kg) Idared (70/80mm)	1,00	1,00	0,0	--	--	--	--	--	--
Jabłka (op.5-20 kg) Champion (70/80mm)	--	--	--	--	--	--	--	--	--
Jabłka (op.5-20 kg) Boskoop (70/80mm)	--	--	--	1,70	1,70	0,0	--	--	--
Jabłka (op.5-20 kg) Gala (65/70mm)	--	--	--	--	--	--	--	--	--
Gruszki (op.5-20 kg) Lukaszówka (65/70 mm)	4,50	4,50	0,0	3,75	3,75	0,0	--	--	--
Cebula żółta 40-80 mm; op.5-25 kg	--	--	--	--	--	--	--	--	--
Cebula biała 40-80 mm op.5-25 kg	1,40	1,40	0,0	--	--	--	1,10	1,21	-9,5
Marchew wszystkie odmiany pakowane luzem	1,00	1,10	-9,1	1,10	1,10	0,0	1,46	1,50	-3,1
Pietruszka korzeń op. 10 kg	--	--	--	2,40	2,40	0,0	5,00	3,52	42,0
Pomidory, typ okrągły; op. 5-6-kg	--	--	--	5,65	5,90	-4,2	3,58	3,94	-9,1
Ogórki, typ gładkie; op. 5-6 kg	--	--	--	2,75	2,75	0,0	3,11	4,02	-22,6
Seler	--	--	--	3,00	3,00	0,0	5,00	3,95	26,6
Salata masłowa za główkę	--	--	--	1,90	2,25	-15,6	--	--	--
Szparagi biało/fioletowe >16mm	--	--	--	--	--	--	--	--	--
Burak ćwikłowy op. 10-15 kg	--	--	--	1,50	1,50	0,0	2,01	2,14	-6,0
Kalafior 12-20 cm	--	--	--	4,00	4,25	-5,9	4,50	4,50	0,0
Kapusta biała zł/kg	--	--	--	--	1,00	--	2,20	2,20	0,0
Rzodkiewka za pęczek 10 szt	--	--	--	--	--	--	--	--	--
Ziemniaki (op. 15 kg)	--	--	--	0,95	0,95	0,0	--	--	--
Pieczarki 30-65 mm	--	--	--	8,25	8,50	-2,9	5,85	5,92	-1,3

Wykorzystanie możliwe wyłącznie z dokładnym podaniem źródła.

3. Rynek hurtowy

3.1. Cena warzyw na rynkach hurtowych

		<i>Bronisze</i>		<i>Kalisz</i>		<i>Lublin</i>		<i>Łódź</i>		<i>Poznań</i>		<i>Radom</i>		<i>Szczecin</i>	
<i>Data notowania</i>		<i>2022-06-21</i>		<i>2022-06-21</i>		<i>2022-06-21</i>		<i>2022-06-20</i>		<i>2022-06-20</i>		<i>2022-06-22</i>		<i>2022-06-20</i>	
Owoce		<i>Max</i>	<i>Min</i>	<i>Max</i>	<i>Min</i>	<i>Max</i>	<i>Min</i>	<i>Max</i>	<i>Min</i>	<i>Max</i>	<i>Min</i>	<i>Max</i>	<i>Min</i>	<i>Max</i>	<i>Min</i>
KRAJOWE															
Buraki ćwikłowe	kg	1,60	3,00	3,50	3,50	2,10	2,40	1,60	2,50			2,50	4,00	4,00	4,00
Buraki młode	kg			3,50	3,50					3,80	4,40				
	pecepek	1,50	2,50												
Cebula biała	kg	1,25	1,60	2,00	2,50	1,60	1,87	1,20	2,00	1,80	2,40	1,60	4,00	1,80	1,80
Cebula młoda	kg	3,50	5,00							4,00	5,00				
Kalafior	szt.	3,00	4,25	3,50	4,00			3,00	5,00	4,00	5,50			5,50	5,50
Kapusta biała	kg	1,75	2,20	2,40	2,60	2,50	3,00	1,75	2,50			2,50	3,00		
Kapusta młoda	szt.	3,25	4,00	3,00	4,00	3,00	3,50	2,00	4,00					4,00	4,50
Marchew	kg	0,95	1,15	1,60	1,80	1,70	1,80	1,20	1,70	1,80	2,40	1,50	2,00	1,80	1,80
Marchew młoda	pecepek	2,00	3,00	2,00	2,50					3,50	4,00				
Ogórki długie	kg					4,00	4,40			4,40	5,00	3,60	4,50	4,00	4,00
Ogórki gruntowe	kg	3,00	4,50	2,80	3,00	4,20	4,40					4,00	5,00		
Ogórki krótkie	kg	4,00	5,00	5,00	5,00			4,00	6,00					4,80	4,80
Papryka zielona	kg	5,00	6,00	8,00	8,00										
Pietruszka	kg	3,50	4,50	5,00	5,00	5,00	5,60	3,00	4,40	4,00	4,50	4,00	5,00	5,00	5,00
Pomidory	kg	3,00	4,25	4,67	5,33	4,66	6,00	3,33	5,00	4,67	5,83	3,00	6,00	5,00	5,00
Pomidory malinowe	kg	3,85	5,50	3,67	4,33	5,00	5,33	4,17	6,33	5,33	6,33				
Pory	szt.			3,00	3,00	1,20	1,36			1,70	2,20				
Pory młode	szt.	1,50	2,00							2,50	2,70				
Rzodkiewka	pecepek	2,00	2,33	2,00	2,00	1,80	2,00	1,50	2,30	1,40	1,60	1,40	1,50	1,40	1,40
Salata	szt.	1,85	3,00	3,33	3,33	2,00	2,50	2,50	3,50	2,50	3,00	1,60	2,00	3,50	3,50
Selery	kg	3,30	4,00	5,00	6,00	4,50	4,80	3,60	5,00			4,00	4,50	5,00	5,40
Selery młode	szt.	2,00	2,50												
Ziemniaki	kg	0,80	1,40	1,60	1,60	1,50	1,67	0,93	1,27	1,33	1,47			1,80	1,80
Ziemniaki młode	kg	1,60	2,00	1,00	1,47			1,00	2,33	1,50	3,00	1,70	2,00		
Boczniki	kg	14,00	20,00			16,00	17,34								
Pieczarki	kg	6,50	8,00	6,00	7,00	7,70	8,00	7,33	8,00	8,00	9,33	6,50	7,50	8,00	8,00
IMPORTOWANE															
Czosnek	kg	9,00	12,00	10,00	12,00	9,00	16,00								
Kalafior	szt.					5,00	6,00								
Papryka czerwona	kg	8,50	10,00	15,00	15,00	10,60	11,00	12,00	14,00	10,00	11,60			12,00	12,00
Papryka zielona	kg			10,00	12,00	11,00	12,00			10,00	11,00				
Papryka żółta	kg	8,50	10,00	12,00	12,00	10,00	12,00			9,60	11,00			12,00	12,00
Ziemniaki młode	kg	1,85	2,50			1,40	1,80	4,00	4,20						

Wykorzystanie możliwe wyłącznie z dokładnym podaniem źródła.

3.2. Cena owoców na rynkach hurtowych

<i>Miejscowość</i>			<i>Bronisze</i>		<i>Kalisz</i>		<i>Lublin</i>		<i>Łódź</i>		<i>Poznań</i>		<i>Radom</i>		<i>Szczecin</i>	
<i>Data notowania</i>			<i>2022-06-21</i>		<i>2022-06-21</i>		<i>2022-06-21</i>		<i>2022-06-20</i>		<i>2022-06-20</i>		<i>2022-06-22</i>		<i>2022-06-20</i>	
<i>Owoce</i>	<i>Odm.</i>	<i>Jedn.</i>	<i>Min</i>	<i>Max</i>	<i>Min</i>	<i>Max</i>	<i>Min</i>	<i>Max</i>	<i>Min</i>	<i>Max</i>	<i>Min</i>	<i>Max</i>	<i>Min</i>	<i>Max</i>	<i>Min</i>	<i>Max</i>
KRAJOWE																
Agrest		kg	11,00	13,00	6,00	6,00					6,00	10,00				
Czereśnie		kg	6,00	13,00	6,00	9,00	9,00	14,00	6,00	12,00	8,00	12,00			12,00	14,00
Gruszki		kg	3,75	5,50	5,00	5,00	3,50	7,00	2,50	5,00			5,00	6,00	5,50	7,50
Jabłka																
	<i>Boskoop</i>	kg					2,00	2,66			2,33	3,00				
	<i>Cortland</i>	kg	2,25	3,33	3,33	3,33										
	<i>Gala</i>	kg	1,20	2,00	1,67	2,00										
	<i>Golden</i>	kg	1,25	2,20	1,67	2,00	2,00	2,30			2,33	2,67				
	<i>Jonagored</i>	kg	1,20	1,66	1,67	2,00			1,00	2,00						
	<i>Ligol</i>	kg	1,33	2,33	1,67	2,00			1,00	2,00	2,00	2,33				
	<i>Lobo</i>	kg	2,50	3,33	2,00	2,67	3,33	4,00	1,67	3,33	2,33	4,00				
	<i>Szampion</i>	kg	1,33	2,00	1,67	1,67	1,66	2,33	1,00	2,00						
Maliny		kg	32,00	37,00	28,00	32,00	60,00	60,00	36,00	44,00	36,00	44,00			35,00	35,00
Porzeczki czarne		kg	9,00	11,00							20,00	25,00				
Porzeczki czerwone		kg	8,00	11,00												
Truskawki		kg	7,00	9,00	9,00	10,00	5,00	7,00	5,00	8,00	10,00	15,00	5,00	7,00	8,00	10,00
IMPORTOWANE																
Ananasy		szt.	5,50	6,50	5,00	15,00	6,00	7,00	5,00	10,00			4,00	5,00	10,00	10,00
Arbuzy		kg	2,90	4,50	3,00	3,00	2,90	3,00			3,00	6,50			3,30	3,50
Banany		kg	4,61	5,60	3,61	4,44	3,77	4,00	4,44	5,83	4,33	5,83	4,40	5,50	4,50	4,80
Brzoskwinie		kg	6,50	10,00	8,00	10,00	8,00	10,00			8,00	9,00	8,00	9,00		
Cytryny		kg	6,00	9,00	9,00	9,00	6,00	9,00	9,00	9,00	6,50	8,00	7,00	9,00	8,50	8,50
Czereśnie		kg	8,00	22,00					15,00	20,00						
Grejpfruty		kg	4,00	16,00	5,00	15,00	4,80	7,00	6,47	7,06	5,36	7,50	5,00	6,00	8,00	8,00
Gruszki		kg	5,50	9,00	6,00	8,00			5,83	6,67			5,50	6,00		
Mandarynki		kg	5,00	10,00	8,00	8,00	5,50	7,00	5,00	7,00	5,50	11,00	5,50	7,00	6,50	8,50
Morele		kg	10,00	12,00	10,00	12,00	10,00	12,00			12,00	13,00	7,00	8,00		
Nektarynki		kg	8,50	13,00	8,00	12,00	9,00	10,00	9,50	10,00	9,00	10,00	8,00	9,00	7,50	9,50
Pomarańcze		kg	3,50	7,00	4,50	6,50	3,60	5,00	6,00	7,50	5,00	6,50	5,00	6,00	5,50	7,50
Śliwki		kg	5,00	12,00			9,00	13,00							12,00	12,00
Winogrona		kg	13,00	18,00	16,00	22,00	10,50	12,81	15,56	17,78	12,14	18,00	16,00	16,00	12,00	14,00

Wykorzystanie możliwe wyłącznie z dokładnym podaniem źródła.

3.3. Zmiana cen hurtowych dla wybranego asortymentu owoców i warzyw

Produkt	Jedn.	Cena zł/jedn				Zmiany ceny (%)								
		2022-06-23		2022-06-17		w stosunku do poprzedniego notowania*)		2 tyg.		3 tyg.		4 tyg.		
		Min	Max	Min	Max	Min	Max	Min	Max	Min	Max	Min	Max	
1	2	3	4	5	6	7	8	9	10	11	12	13	14	
Warzywa krajowe														
Boczniki	kg	15,00	18,67	15,00	18,67	0,0	0,0	0,0	0,0	0,0	0,0	0,0	0,0	0,0
Buraki ćwikłowe	kg	2,55	3,23	2,13	2,85	20,0	13,5	25,2	21,4	23,4	24,4	30,8	43,7	
Buraki młode	kg	3,65	3,95	3,40	3,95	7,4	0,0	-8,8	-12,2					
Cebula biała	kg	1,61	2,31	1,70	2,06	-5,5	12,0	-1,5	20,5	-4,5	17,0	15,8	46,7	
Cebula młoda	kg	3,75	5,00	4,15	4,85	-9,6	3,1	-21,1	-4,8					
Kalafiory	szt.	3,80	4,85	3,75	4,75	1,3	2,1	-1,5	-1,6	-1,9	-3,0	-0,9	-3,0	
Kapusta biała	kg	2,18	2,66	2,24	2,64	-2,7	0,8	2,8	5,6	1,9	3,9	7,1	8,9	
Marchew	kg	1,51	1,81	1,63	1,88	-7,6	-3,9	-3,9	2,9	-2,8	-5,7	4,8	-5,5	
Marchew młoda	peczek	2,50	3,17	2,75	3,17	-9,1	0,0	-16,2	-7,3	-25,0	-17,4	-28,6	-29,6	
Ogórki gruntowe	kg	3,50	4,23	3,63	4,58	-3,4	-7,7	-1,1	-6,1	-22,7	-25,4	-32,0	-32,4	
Ogórki krótkie	kg	4,45	5,20	4,28	5,00	4,0	4,0	2,3	0,5	-3,3	-14,0	-3,3	-1,9	
Papryka zielona	kg	6,50	7,00	6,50	8,50	0,0	-17,6							
Pietruszka	kg	4,21	4,86	4,24	4,96	-0,5	-2,1	1,1	2,8	2,0	-1,3	6,7	5,0	
Pomidory	kg	4,05	5,35	5,47	6,32	-26,1	-15,4	-31,8	-25,5	-36,7	-29,1	-32,8	-24,8	
Pomidory malinowe	kg	4,40	5,57	5,42	6,79	-18,7	-18,0	-27,3	-28,6	-39,7	-35,3	-39,0	-38,5	
Pory	szt.	1,97	2,19	1,98	2,39	-0,4	-8,5	6,3	-3,5	-0,4	-8,5	0,0	0,0	
Pory młode	szt.	2,00	2,35	2,25	2,75	-11,1	-14,5	-20,0	-20,3	0,0	-16,1			
Rzodkiewka	peczek	1,64	1,88	1,70	1,97	-3,4	-4,9	13,3	4,9	8,7	3,3	14,8	10,3	
Sałata	szt.	2,47	2,98	2,51	2,84	-1,8	4,8	1,1	4,2	7,1	5,4	5,2	6,8	
Selery	kg	4,23	4,95	4,11	4,81	2,9	2,8	3,3	3,0	6,4	7,2	7,2	12,0	
Selery młode	szt.	2,00	2,50	2,00	2,50	0,0	0,0	0,0	-9,1	-27,3	-28,6			
Ziemniaki	kg	1,33	1,53	1,27	1,64	4,8	-6,6	16,6	11,3	13,8	-6,7	21,7	21,5	
Ziemniaki młode	kg	1,36	2,16	1,59	2,33	-14,6	-7,4	-38,9	-37,1	-51,4	-49,4	-73,7	-65,9	
Owoce krajowe														
Gruszki	kg	4,21	6,00	4,46	6,07	-5,7	-1,2	0,7	1,8	-4,7	4,4	2,5	6,9	
Maliny	kg	37,83	42,00	37,83	41,83	0,0	0,4	-15,0	-14,3	-27,2	-23,2			
Truskawki	kg	7,00	9,43	6,14	8,14	14,0	15,8	2,8	6,2	-21,7	-27,5	-53,3	-50,7	
Jabłka:														
<i>Boskoop</i>	kg	2,17	2,83	2,17	2,83	0,0	0,0	-7,3	0,0	-7,3	0,0	-7,3	6,0	
<i>Cortland</i>	kg	2,79	3,33	2,42	3,44	15,5	-3,2	15,5	-3,2	25,2	-2,5	17,1	-2,0	
<i>Golden</i>	kg	1,81	2,29	1,81	2,29	0,0	0,0	0,0	0,0	-2,6	-4,1	1,0	0,1	
<i>Jonagored</i>	kg	1,29	1,89	1,29	1,89	0,0	0,0	0,0	0,0	0,0	0,0	0,0	0,0	
<i>Ligol</i>	kg	1,50	2,17	1,50	2,17	0,0	0,0	0,0	0,0	-6,3	1,6	-4,3	5,4	
<i>Lobo</i>	kg	2,37	3,47	2,27	3,40	4,4	1,9	4,4	1,9	18,3	6,6	4,3	6,1	
<i>Szampion</i>	kg	1,41	2,00	1,41	2,00	0,0	0,0	0,0	0,0	-9,0	-5,3	-5,0	2,1	
Warzywa importowane														
Czosnek	kg	9,33	13,33	9,00	13,33	3,7	0,0	0,0	0,0	0,0	0,0	0,0	0,0	
Kalafiory	szt.	5,00	6,00	5,00	6,00	0,0	0,0	0,0	0,0	-4,8	0,0	-10,7	-9,1	
Papryka czerwona	kg	11,35	12,27	11,36	12,49	-0,1	-1,8	-1,9	-5,6	-1,2	-3,4	7,4	4,7	
Papryka zielona	kg	10,33	11,67	10,25	12,00	0,8	-2,8	-1,6	1,4	-8,1	-4,1	-4,3	2,3	
Papryka żółta	kg	10,42	11,40	10,03	12,00	3,9	-5,0	-1,7	-8,8	-21,8	-22,3	-1,7	-3,4	
Ziemniaki młode	kg	2,42	2,83	2,63	3,10	-8,1	-8,7	-18,8	-15,9	-26,2	-26,0	-30,5	-28,9	
Owoce importowane														
Ananasy	szt.	5,92	8,92	6,08	9,25	-2,7	-3,6	-2,5	-0,1	-2,4	-3,6	2,9	-16,1	
Banany	kg	4,24	5,14	4,62	5,36	-8,3	-4,1	-9,0	-3,8	-13,2	-8,6	-14,8	-7,0	
Brzoskwinie	kg	7,70	9,60	8,30	10,00	-7,2	-4,0	-4,7	-7,8	-12,8	-14,0	-29,2	-24,7	
Cytryny	kg	7,43	8,79	7,01	8,33	5,9	5,5	9,6	8,5	11,6	7,1	16,5	9,8	
Czereśnie	kg	11,50	21,00	12,50	26,00	-8,0	-19,2	-25,8	-41,7	-11,5	-47,5	-83,6	-83,8	
Grejpfruty	kg	5,52	9,51	5,33	9,51	3,5	0,0	2,1	4,8	0,9	8,9	-4,1	3,0	
Gruszki	kg	5,71	7,42	5,78	7,56	-1,2	-1,8	-2,7	-0,4	-2,7	0,7	7,6	11,7	
Mandarynki	kg	5,86	8,36	5,69	7,94	3,0	5,3	-0,5	1,6	-0,2	-3,9	-1,4	-1,7	
Morele	kg	9,80	11,40	11,50	13,00	-14,8	-12,3	-18,3	-15,6	-19,7	-14,9	-36,8	-47,6	
Nektarynki	kg	8,50	10,50	9,00	12,33	-5,6	-14,9	-3,8	-10,0	-1,9	-13,1	-2,9	2,4	
Śliwki	kg	8,67	12,33	8,67	13,00	0,0	-5,1	-7,1	-5,1	-3,7	0,0	-18,8	12,1	
Winogrona	kg	13,60	16,94	13,49	16,97	0,8	-0,2	6,4	6,0	1,4	6,8	13,2	1,1	

4. Ceny jabłek – organizacje producentów

4.1. Ceny jabłek w skupie

Skup jabłek przez organizacje producentów - główne odmiany

PLN/100kg

Odmiana	13.06-19.06	06.06-12.06	Zmiana [%]
Gala	143,0	142,4	0,4
Golden delicious	118,8	136,7	-13,1
Idared	94,5	104,8	-9,8
Jonagold/Jonagored	98,2	100,0	-1,8
Ligol*	84,0	99,6	-15,7
Szampion	98,6	108,4	-9,0

* - odmiana nie uwzględniona w zgłoszeniu

Odmiana	13.06-19.06	06.06-12.06	Zmiana [%]
Średnia ważona (wszystkie odmiany)	96,0	121,0	-20,7

4.2. Ceny jabłek w sprzedaży

Sprzedaż jabłek przez organizacje producentów - główne odmiany

PLN/100kg

Odmiana	13.06-19.06	06.06-12.06	Zmiana [%]
Gala	254,0	253,4	0,2
Golden delicious	218,4	221,0	-1,2
Idared	167,0	167,3	-0,2
Jonagold/Jonagored	192,0	187,5	2,4
Ligol*	218,1	213,0	2,4
Szampion	223,0	208,2	7,1

* - odmiana nie uwzględniona w zgłoszeniu

PLN/100kg

Odmiana	13.06-19.06	06.06-12.06	Zmiana [%]
Średnia ważona (wszystkie odmiany)	212,0	211,0	0,5

5. Średnie ceny zakupu owoców i warzyw płacone przez sieci handlowe

OWOCE - luzem

OWOCE - opakowania do 2 kg

Towar	Cena w zł/kg		Zmiana [%]
	2022-06-19	2022-06-12	
Jabłka wg odmian (krajowe):			
Gala	3,07	3,05	0,7
Golden delicious	2,70	2,68	0,7
Idared	2,23	2,26	-1,3
Jonagold/jonagored	2,30	2,27	1,3
Ligol	2,45	2,45	0,0
Szampion	2,46	2,43	1,2
Pomarańcze odmiany:			
nieokreślone	3,16	3,62	-12,7
Brzoskwinie (import):			
żółty miąższ	7,86	9,80	-19,8
biały miąższ	10,24	12,37	-17,2
nieokreślone	7,26	8,12	-10,6
Nektaryny (import):			
żółty miąższ	10,86	10,01	8,5
nieokreślone	8,82	9,36	-5,8

Towar	Cena w zł/kg		Zmiana [%]
	2022-06-19	2022-06-12	
Pomarańcze odmiany:			
nieokreślone	3,29	3,13	5,1
Brzoskwinie (import):			
żółty miąższ	7,88	8,70	-9,4
Nektaryny (import):			
żółty miąższ	11,77	8,70	35,3

WARZYWA - luzem

WARZYWA - opakowania do 2 kg

Towar	Cena w zł/kg		Zmiana [%]
	2022-06-19	2022-06-12	
krajowe			
Marchew	2,26	2,18	3,7
Pomidory na gałązkach	4,62	4,66	-0,9
Pomidory okrągłe	5,18	5,85	-11,5
Pomidory typu cherry	11,43	11,29	1,2
Ziemniaki	2,43	2,43	0,0
z importu			
Marchew	2,50	2,71	-7,7
Pomidory na gałązkach	6,74	--	--
Pomidory typu cherry	7,10	--	--

Towar	Cena w zł/kg		Zmiana [%]
	2022-06-19	2022-06-12	
krajowe			
Marchew	3,24	3,16	2,5
Pomidory na gałązkach	11,25	12,58	-10,6
Pomidory okrągłe	6,72	7,02	-4,3
Pomidory typu cherry	14,88	13,44	10,7
Ziemniaki	2,10	2,30	-8,7
z importu			
Marchew	4,22	3,45	22,3
Pomidory typu cherry	8,79	16,48	-46,7

Dane podane w tabelach oznaczają ostatni dzień analizowanego tygodnia.

Średnie ceny **ziemniaków** na rynkach hurtowych

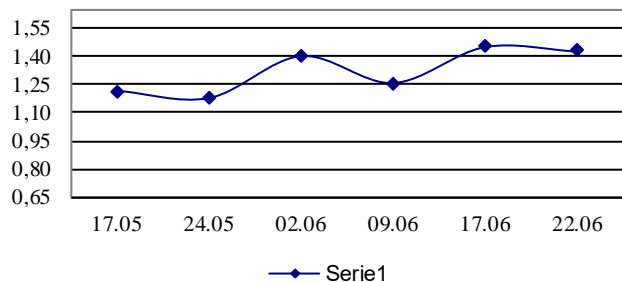

Średnie ceny **cebuli białej** na rynkach hurtowych

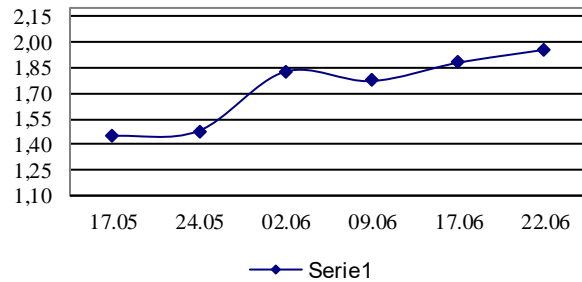

Średnie ceny **marchwi** na rynkach hurtowych

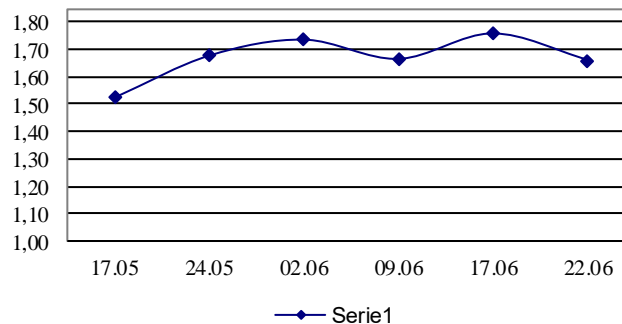

Średnie ceny **pietruszki** na rynkach hurtowych

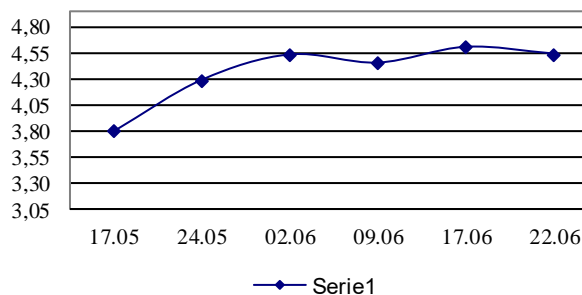

Średnie ceny **gruszek** na rynkach hurtowych

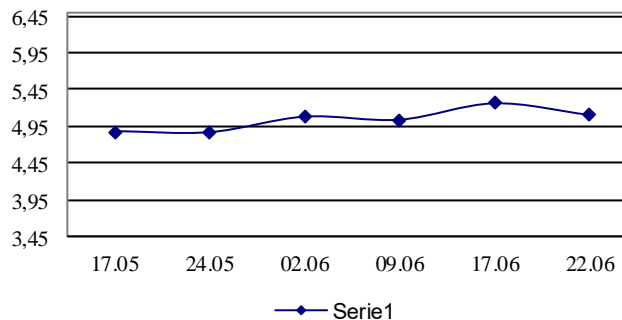

Średnie ceny **jablek** na rynkach hurtowych

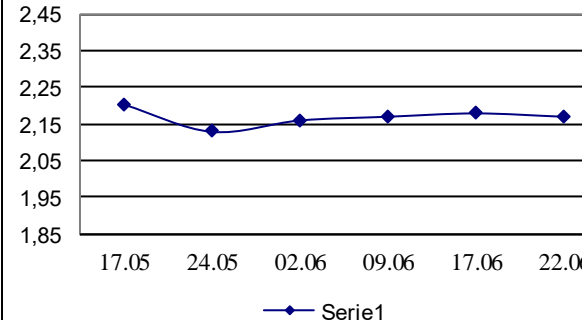

7. Wykres – średnie ceny jabłek w Polsce w 2022 r.

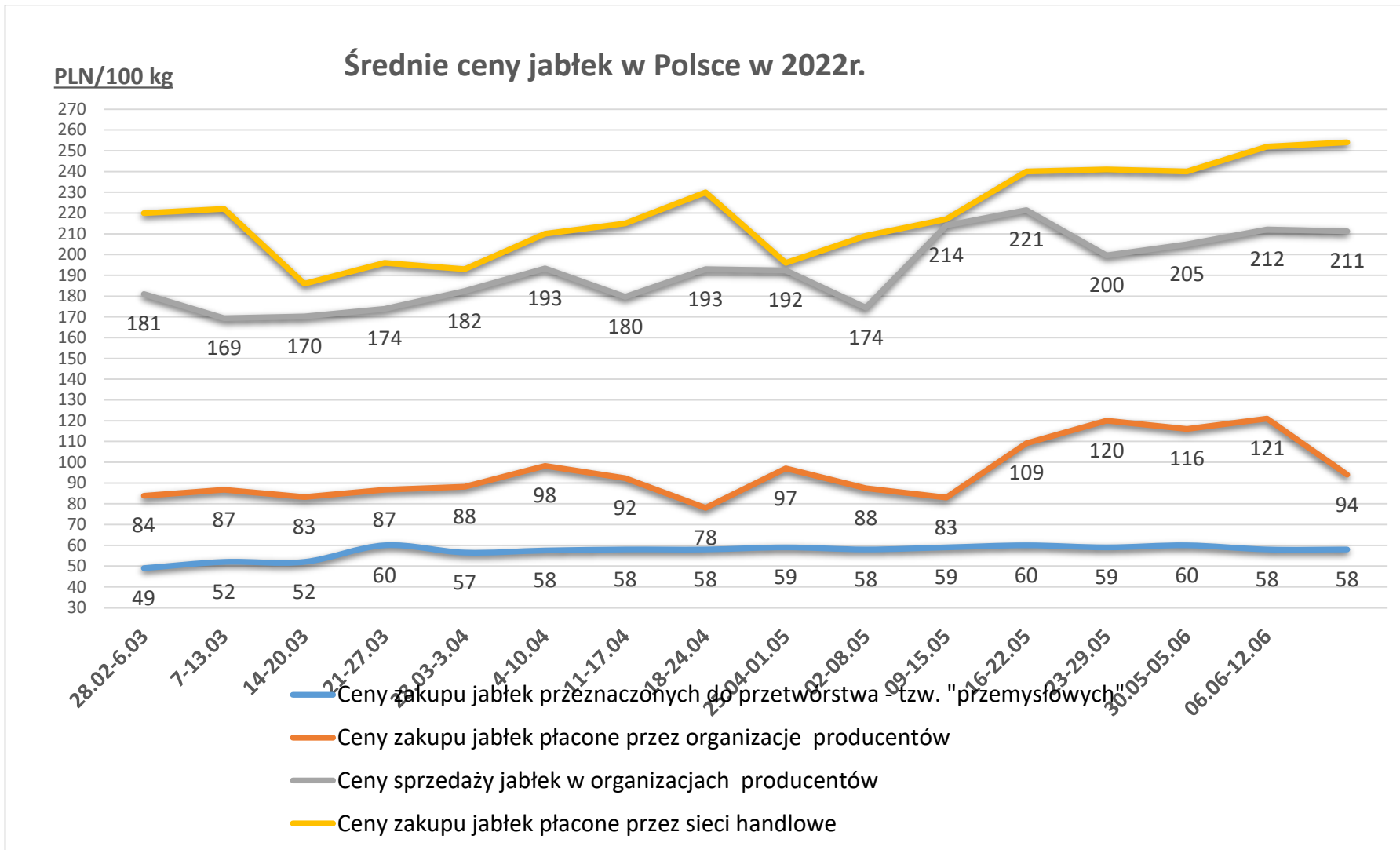

Wykorzystanie możliwe wyłącznie z dokładnym podaniem źródła.

Wydawca: Ministerstwo Rolnictwa i Rozwoju Wsi; 00-930 Warszawa ul. Wspólna 30

tel. (022) 623 27 67; fax (022) 623 27 06, 623 27 07

Adres internetowy: [strona ZSRIR](#); **E-mail:** Biuletyn@minrol.gov.pl

Autor: Tomasz Chruśliński tel. (022) 623-27-67; E-mail: Tomasz.Chruslinski@minrol.gov.pl,

Warunki dostępu do publikacji:

Tygodnik jest udostępniany zainteresowanym osobom bezpłatnie.

Rynek owoców i warzyw świeżych - ukazuje się w każdy czwartek.