



DZIENNIK URZĘDOWY

WOJEWÓDZTWA ŚWIĘTOKRZYSKIEGO

Kielce, dnia 25 września 2017 r.

Poz. 2844

ZARZĄDZENIE REGIONALNEGO DYREKTORA OCHRONY ŚRODOWISKA W KIELCACH

z dnia 20 września 2017 r.

w sprawie rezerwatu przyrody Góra Dobrzeszowska

Na podstawie art. 13 ust. 3 ustawy z dnia 16 kwietnia 2004 roku o ochronie przyrody (tekst jednolity Dz. U. z 2016 r. poz. 2134, z późn. zm.¹⁾) zarządza się, co następuje:

§ 1.1. Rezerwat przyrody pod nazwą Góra Dobrzeszowska, zwany dalej „rezerwatem”, obejmuje obszar lasu o powierzchni 25,11 ha położony w obrębie ewidencyjnym Dobrzeszów w gminie Łopuszno, w województwie świętokrzyskim, na gruntach Nadleśnictwa Kielce w leśnictwie Dobrzeszów.

2. Położenie i przebieg granicy rezerwatu w postaci mapy przedstawia załącznik nr 1 do zarządzenia.

3. Położenie i przebieg granicy rezerwatu w postaci współrzędnych punktów jej załamania przedstawia załącznik nr 2 do zarządzenia.

§ 2. Celem ochrony rezerwatu jest zachowanie zalesionego fragmentu Góry Dobrzeszowskiej z zachowanym na jej szczycie prehistorycznym obiektem archeologicznym o wyjątkowej wartości.

§ 3.1. Dla rezerwatu określa się rodzaj: Leśny (L).

2. Dla rezerwatu określa się typ i podtyp:

1) ze względu na dominujący przedmiot ochrony: typ – Kulturowy (PKu), podtyp – zabytków (za);

2) ze względu na główny typ ekosystemu: typ – Leśny i borowy (EL), podtyp – lasów wyżynnych (lwż).

§ 4. Sprawowanie nadzoru nad rezerwatem powierza się Regionalnemu Konserwatorowi Przyrody w Kielcach.

¹⁾ Zmiany tekstu jednolitego wymienionej ustawy zostały ogłoszone w Dz. U. z 2015 r. poz. 1936; z 2016 r. poz. 2249 i 2260 oraz z 2017 r. poz. 60, 132, 1074 i 1595.

§ 5. Zarządzenie wchodzi w życie po upływie 14 dni od dnia ogłoszenia²⁾.

Regionalny Dyrektor Ochrony
Środowiska w Kielcach

Waldemar Pietrasik

²⁾ Niniejsze zarządzenie było poprzedzone Zarządzeniem Ministra Leśnictwa i Przemysłu Drzewnego z dnia 26 marca 1982 r. w sprawie uznania za rezerwat przyrody (M. P. Nr 10, poz. 74), które zostało zamieszczone w obwieszczeniu Wojewody Świętokrzyskiego z dnia 15 października 2001 r. w sprawie ogłoszenia wykazu rezerwatów (Dz. Urz. Woj. Św. Nr 107, poz. 1270), zarządzenie to na podstawie art. 157 ustawy z dnia 16 kwietnia 2004 r. o ochronie przyrody (Dz. U. z 2016 r. poz. 2134, z późn. zm.), traci moc z dniem wejścia w życie niniejszego zarządzenia z tym, że na podstawie art. 153 tej ustawy rezerwat przyrody utworzony przed dniem wejścia w życie ustawy stał się rezerwatem przyrody w rozumieniu niniejszej ustawy.

Załącznik nr 1 do Zarządzenia Regionalnego Dyrektora Ochrony Środowiska w Kielcach z dnia 20 września 2017 r. w sprawie rezerwatu przyrody Góra Dobrzeszowska

POŁOŻENIE I PRZEBIEG GRANICY REZERWATU W POSTACI MAPY

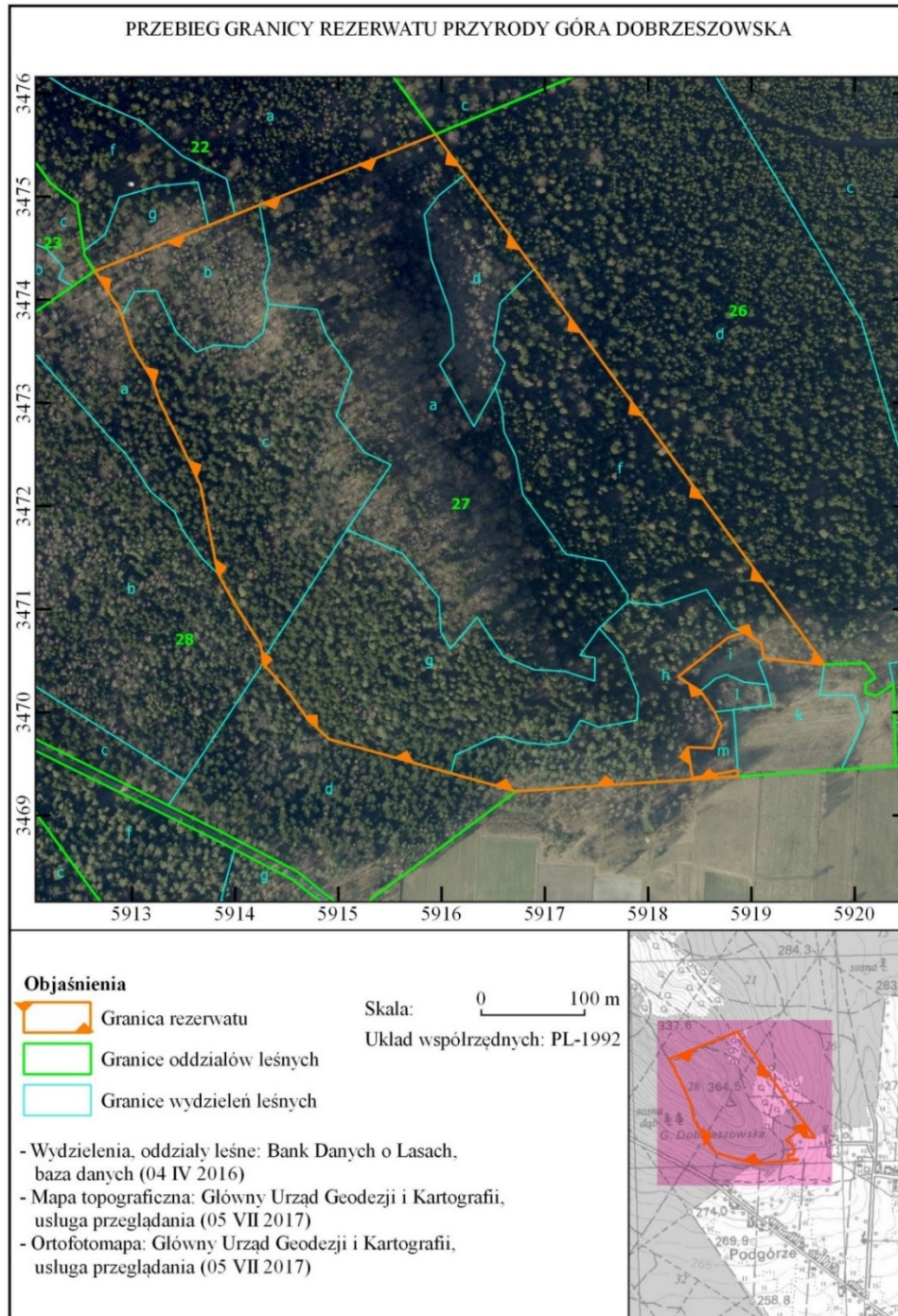

Załącznik nr 2 do Zarządzenia Regionalnego Dyrektora Ochrony Środowiska w Kielcach z dnia 20 września 2017 r. w sprawie rezerwatu przyrody Góra Dobreszowska

**POŁOŻENIE I PRZEBIEG GRANIC REZERWATU W POSTACI WSPÓLRZĘDNYCH PUNKTÓW
ZAŁAMANIA GRANICY, W UKŁADZIE WSPÓLRZĘDNYCH PŁASKICH PROSTOKĄTNYCH
PL-1992**

nr	X	Y
1	347050,63	591426,68
2	347057,42	591426,14
3	347066,12	591424,42
4	347103,96	591400,24
5	347134,53	591383,36
6	347219,51	591366,65
7	347257,23	591348,81
8	347301,27	591327,12
9	347322,90	591319,69
10	347354,33	591300,51
11	347384,74	591290,09
12	347390,57	591288,09
13	347427,68	591264,05
14	347471,86	591374,03
15	347482,26	591399,94
16	347491,73	591423,51
17	347560,30	591594,22
18	347521,29	591622,78
19	347429,79	591689,80
20	347046,30	591970,64
21	347051,92	591912,56
22	347052,28	591912,48
23	347066,67	591909,51
24	347076,14	591894,74

25	347077,22	591892,63
26	347072,25	591877,60
27	347034,15	591828,93
28	347020,47	591850,75
29	347000,21	591864,61
30	346986,53	591871,02
31	346965,05	591862,88
32	346966,09	591838,28
33	346936,17	591843,17
34	346943,75	591886,95
35	346937,62	591886,95
36	346936,58	591871,18
37	346935,59	591856,35
38	346935,02	591847,94
39	346929,12	591759,51
40	346928,61	591752,02
41	346924,81	591696,21
42	346923,17	591672,27
43	346940,79	591609,14
44	346973,69	591491,27
45	346992,32	591471,07
46	347021,68	591449,95
47	347047,18	591426,96
48	347050,63	591426,68