



POLSKI ZWIĄZEK MOTOROWY

Członek Międzynarodowych Federacji FIA, FIM, AIT, FICC, UEM

PZM Holding Sp. z o.o.

BIURO CERTYFIKOWANYCH RZECZOZNAWCÓW TECHNIKI SAMOCHODOWEJ,
RUCHU DROGOWEGO, MASZYN I URZADZEŃ

01-460 Warszawa, ul. Górczewska 228F; tel. 22 385 85 85, 22 385 85 61; fax 22 385 85 65; email: holding@pzm.pl

00369

WYCENA Nr: 1302/12/2023

z dnia: 2023/12/12

Wykonawca wyceny : mgr inż. Maciej Kosil RS0001324

Właściciel: Polska Wytwórnia Papierów Wartościowych S.A.

Adres: ul. Sanguski 1, 00-222 Warszawa

Zadanie: Określenie wartości rynkowej pojazdu

DANE IDENTYFIKACYJNE POJAZDU (*)

Dane: [O] XII-2023

Marka: OPEL

Rok produkcji: 2016

Model: Corsa E 1.4 MR`14 E6

Wersja: Enjoy

Nr rejestracyjny: WI422FM

Rodzaj pojazdu: Samochód osobowy

VIN: W0L0XEP68H4077368

Wskazanie drogomierza	87548 km
Okres eksploatacji pojazdu (16/05/15-23/12/12)	91 mies.
Kolor powłoki lakierowej. (rodzaj lakieru)	BIALY
Dop. masa całkowita	1605 kg
Rodzaj nadwozia	hatchback 5 drzwiowy
Jednostka napędowa	z zapłonem iskrowym (wtrysk)
Pojemność / Moc silnika	1398 ccm / 66kW (90KM)
Doładowanie	Turbosp. z chłodn. powietrza
Liczba cylindrów / Układ cylindrów / Liczba zaworów	4 / rzędowy / 16
Rodzaj skrzyni biegów	manualna
Rodzaj napędu	przedni (4x2)

WYPOSAŻENIE STANDARDOWE

Lp.	Nazwa elementu wyposażenia	Lp.	Nazwa elementu wyposażenia
1	* Czujniki parkowania - tył	11	System elektronicznej kontroli toru jazdy ESP
2	Fotel kierowcy z regulacją wysokości	12	System kontroli ciśnienia w oponach
3	Klimatyzacja	13	System kontroli trakcji TC
4	Kolumna kierownicy regulowana	14	System ułatwiający ruszanie na wzniesieniu HSA
5	Kurtyny powietrzne boczne	15	Szyby przednie regulowane elektrycznie
6	Lusterka zewnętrznie regulowane elektrycznie	16	Światła do jazdy dziennej
7	Lusterka zewnętrznie w kolorze nadwozia	17	Tarcze kół stalowe 15"
8	Poduszka powietrzna kierowcy	18	Wspomaganie układu kierowniczego z trybem City
9	Poduszka powietrzna pasażera	19	Zamek centralny zdalnie sterowany
10	Poduszki powietrzne boczne		
Lp.	Nazwa pakietu / elementu pakietu wyposażenia standardowego		
1	Radioodtwarzacz R 3.0		
	Radioodtwarzacz CD		
	Głośniki 4 szt.		
	Złącze "AUX"		

OPISY DOTYCZĄCE POJAZDU

NADWOZIE:

Stan adekwatny do wieku i przebiegu pojazdu. Liczne zarysowania powłoki lakierowej.

- Pojazd firmowy intensywnie eksploatowany. W dniu oględzin nadwozie zabrudzone ze względu na panujące warunki atmosferyczne.

OSPRZĘT I WYPOSAŻENIE POJAZDU:

1. Wnętrze pojazdu zaniedbane, poszycia tapicerskie zabrudzone.

SILNIK I UKŁAD JEZDNY POJAZDU:

1. Wyciek w okolicach wybieraka skrzyni biegów.

KOREKTY

WARTOŚĆ BAZOWA BRUTTO (91 mies.)	33 200 PLN
KOREKTA ZA PRZEBIEG	1 139 PLN

Korekta uwzględnia wpływ przebiegu pojazdu na jego wartość. Wartość bazowa została określona dla przebiegu normatywnego 109 000 km. Zweryfikowany przebieg wycenianego pojazdu jest mniejszy od normatywnego o - 21 452 km. Powoduje to zastosowanie korekty wartości w wysokości 3,43%.

KOREKTY RÓŻNE	- 4 416 PLN
---------------	-------------

W tym:

	[%]	Wart. [PLN]
Stan utrzymania i dbałość o pojazd	-5,0	-1 716

Stan utrzymania i dbałość o pojazd mogą mieć wpływ na wartość rynkową pojazdu w przypadku, gdy stan wycenianego pojazdu istotnie odbiega od dobrego, odpowiedniego dla danego okresu eksploatacji i przebiegu. Stwierdzony ponadprzeciętnie dobry stan świadczący o wyjątkowej dbałości o pojazd może stanowić podstawę korekty dodatniej wartości, stan gorszy od typowego dobrego - podstawę do korekty ujemnej.
W pojeździe stwierdzono: zabrudzenie tapicerki siedzeń nadwozia, zabrudzone wykładziny wnętrza nadwozia, liczne zarysowania powłoki lakierowej nadwozia, liczne odpryski powłoki lakierowej poszycia nadwozia.

Konieczne naprawy pojazdu	-6,7	-2 300
---------------------------	------	--------

Konieczność wykonania naprawy wycenianego pojazdu jest podstawą do obniżenia jego wartości w stosunku do wartości pojazdu sprawnego. O wielkości korekty decyduje koszt naprawy przywracającej pojazd do stanu technicznego odpowiedniego do okresu użytkowania pojazdu, jego przebiegu i ogólnego stanu technicznego według opisu powłoki lakierowej

Usunięcie okleiny reklamowej	-1,2	- 400
------------------------------	------	-------

Wartość rynkowa brutto wyżej zidentyfikowanego pojazdu, określona na dzień wykonania opinii wynosi:

29900 PLN

(słownie: dwadzieścia dziewięć tysięcy dziewięćset złotych)

w tym VAT (23,0%) 5591,06 PLN

Wartość określono na podstawie:

- notowań wartości rynkowych ustalonych przez wykonawcę opinii,
- korekt mających wpływ na wartość pojazdu.

1. Wydając niniejszy dokument Rzeczoznawca zastrzega, iż nie bierze odpowiedzialności za wady ukryte pojazdu i takie, których stwierdzenie wymaga zastosowania dodatkowych specjalistycznych pomiarów lub warsztatowych badań stanowiskowych głównych zespołów, podzespołów i układów (w tym badań związanych z pomiarem geometrii układu zaieszenia lub pomiarem punktów bazowych karoserii po jej naprawie powypadkowej), o ile nie zostały one przez Zleceniodawcę zamówione.

2. Od niniejszej Oceny Zleceniodawcy przysługuje prawo odwołania się do Prezesa PZM Holding Sp. z o. o.



mgr inż Maciej Kosil
rzeczoznawca samochodowy

RS 0001324 nr identyfikacyjny listy Ministerstwa Infrastruktury
Certyfikat CCR PZM nr 484 z dnia 01.07.2010 r.

Warszawa dnia 12.12.2023

wycenę sporządził certf, rzeczoznawca
pieczęć i podpis

DOKUMENTACJA FOTOGRAFICZNA

do wyceny nr: 1302/12/2023

z dnia: 2023/12/12

DANE IDENTYFIKACYJNE POJAZDU (*)

Dane: [O] XII-2023

Marka: OPEL

Rok produkcji: 2016

Model: Corsa E 1.4 MR`14 E6

Wersja: Enjoy

Nr rejestracyjny: W1422FM

Rodzaj pojazdu: Samochód osobowy



IMG_3271

IMG_3272



IMG_3278



IMG_3280

POLSKI ZWIĄZEK MOTOROW
HOLDING SP. z o.o.
BIURO CERTYFIKOWANIA
RECZCZOWNAWCÓW SAMOCHODÓW
01-460 Warszawa, ul. ...
tel. 385-85-85



IMG_3275



IMG_3277



IMG_3282



IMG_3283

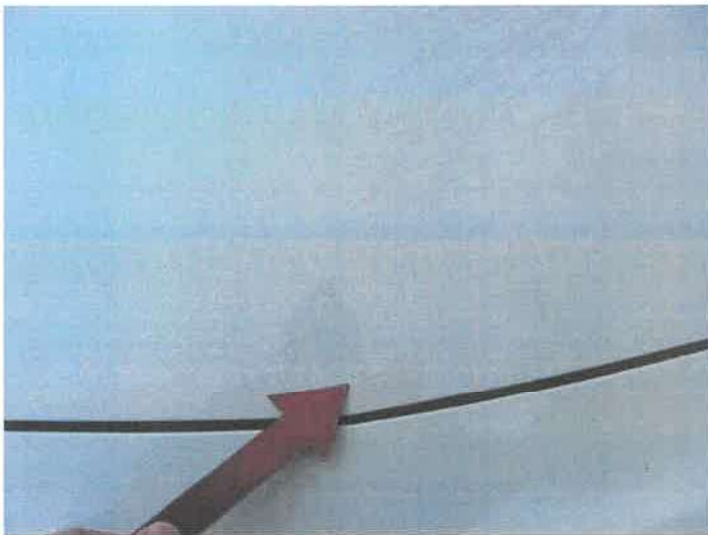

IMG_3284



IMG_3285

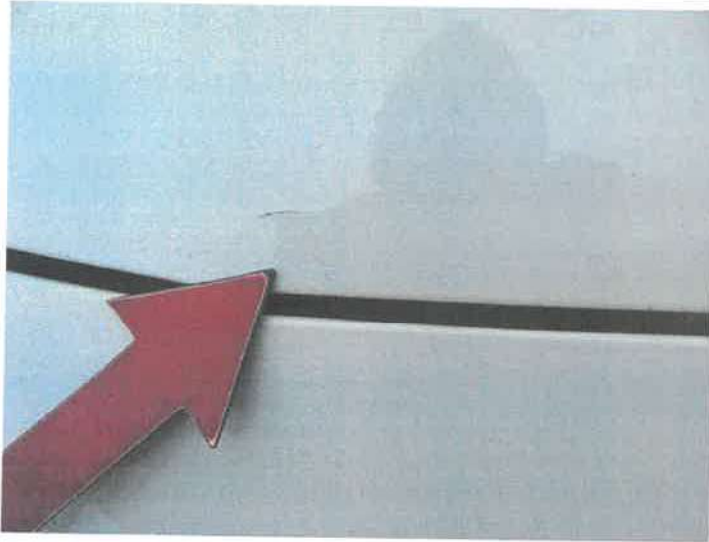

IMG_3286



IMG_3287

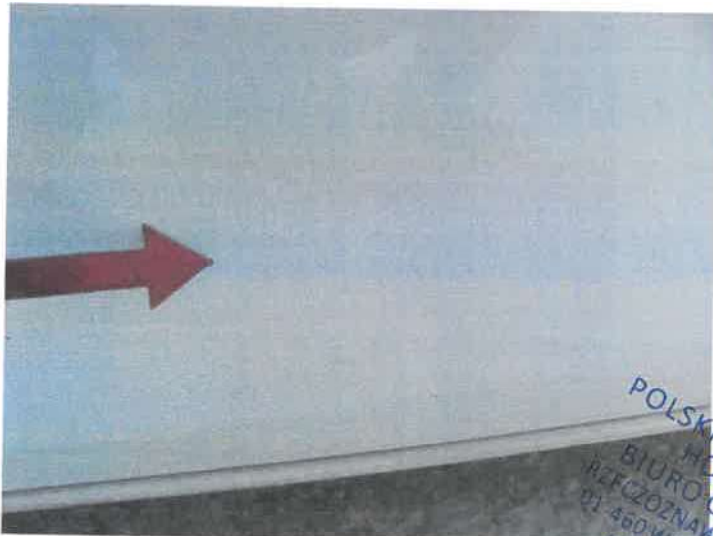

IMG_3289



IMG_3290



IMG_3291



IMG_3292

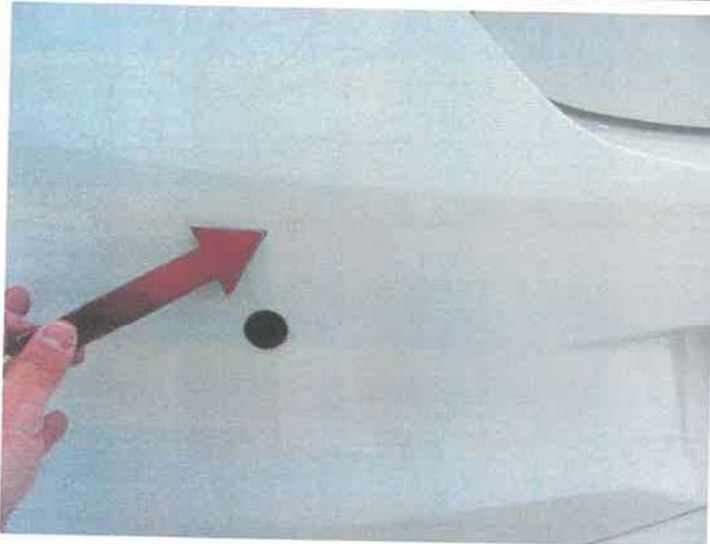

IMG_3293



IMG_3294



IMG_3295



IMG_3296

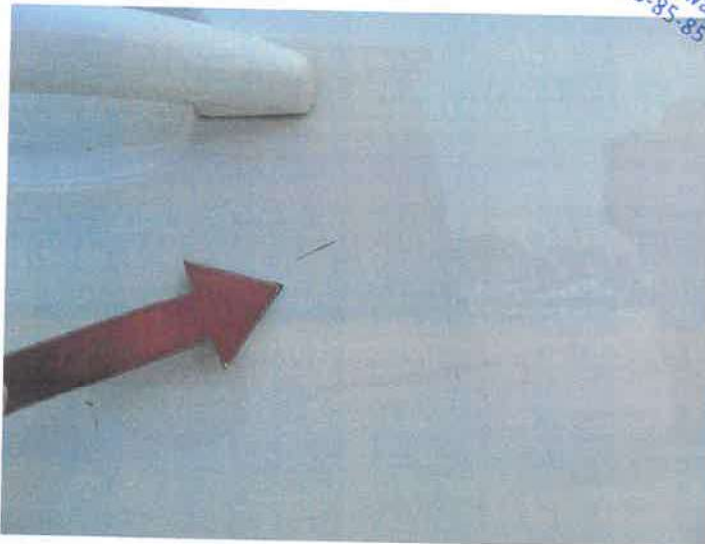

IMG_3297



IMG_3298



IMG_3299



IMG_3300



IMG_3301



IMG_3302

ARKUSZ BADANIA POWŁOKI LAKIEROWEJ

do wyceny nr: 1302/12/2023

z dnia: 2023/12/12

Wykonawca wyceny : mgr inż. Maciej Kosil RS0001324

Właściciel: Polska Wytwórnia Papierów Wartościowych S.A.

Adres: ul. Sanguszki 1, 00-222 Warszawa

Zadanie: Określenie wartości rynkowej pojazdu

DANE IDENTYFIKACYJNE POJAZDU (*)

Dane: [O] XII-2023

Marka: OPEL

Rok produkcji: 2016

Model: Corsa E 1.4 MR 14 E6

Wersja: Enjoy

Nr rejestracyjny: WI422FM

Rodzaj pojazdu: Samochód osobowy

OPIS POWŁOKI LAKIEROWEJ

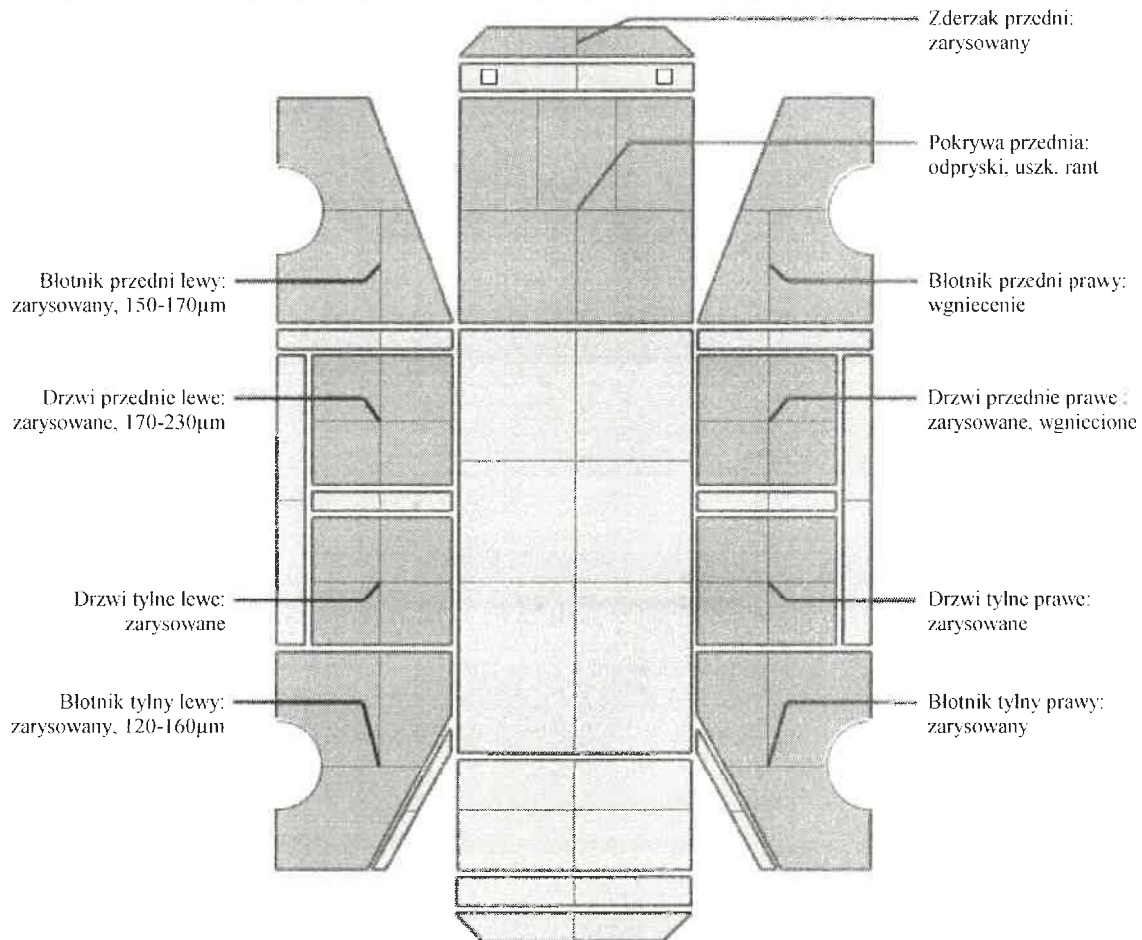

INFORMACJE DODATKOWE

Grubość powłoki na pozostałych elementach nadwozia: 130-140µm

