



DZIENNIK URZĘDOWY

WOJEWÓDZTWA MAZOWIECKIEGO

Warszawa, dnia 29 lipca 2021 r.

Poz. 6827

ZARZĄDZENIE REGIONALNEGO DYREKTORA OCHRONY ŚRODOWISKA W WARSZAWIE

z dnia 8 lipca 2021 r.

w sprawie rezerwatu przyrody Młochowski Łęg

Na podstawie art. 13 ust. 3 ustawy z dnia 16 kwietnia 2004 r. o ochronie przyrody (Dz. U. z 2021 r. poz. 1098) zarządza się, co następuje:

§ 1. 1. Rezerwat przyrody Młochowski Łęg, zwany dalej „rezerwatem”, obejmuje obszar lasu, o łącznej powierzchni 11,74 ha, położony na terenie województwa mazowieckiego, powiatu pruszkowskiego, gminy Nadarzyn.

2. Przebieg granicy rezerwatu określa załącznik nr 1 do zarządzenia.

3. Opis przebiegu granicy rezerwatu, w formie wykazu współrzędnych punktów załamania granicy, określa załącznik nr 2 do zarządzenia.

§ 2. Celem ochrony rezerwatu jest zachowanie lasu łągowego jesionowo-olszowego oraz fragmentów lasu łągowego w dolinie rzeki Utraty.

§ 3. Dla rezerwatu ustala się:

1) rodzaj - Leśny (L);

2) typ i podtyp:

a) ze względu na dominujący przedmiot ochrony:

- typ - Fitocenotyczny (PFi),

- podtyp - zbiorowisk leśnych (zl),

b) ze względu na główny typ ekosystemu:

- typ - Leśny i borowy (EL),

- podtyp - lasów nizinnych (lni).

§ 4. Nadzór nad rezerwatem sprawuje Zastępca Regionalnego Dyrektora Ochrony Środowiska w Warszawie, Regionalny Konserwator Przyrody.

§ 5. Zarządzenie wchodzi w życie po upływie 14 dni od dnia ogłoszenia. ¹⁾

Regionalny Dyrektor Ochrony Środowiska w Warszawie:
Arkadiusz Siembida

¹⁾Niniejsze zarządzenie było poprzedzone zarządzeniem Ministra Leśnictwa i Przemysłu Drzewnego z dnia 4 lipca 1984 r. w sprawie uznania za rezerwat przyrody (M.P. Nr 17, poz. 125), które utraciło moc z dniem 1 maja 2004 r. wraz z wejściem w życie ustawy z dnia 16 kwietnia 2004 r. o ochronie przyrody na podstawie art. 161 w związku z art. 157 tej ustawy. Jednocześnie zgodnie z art. 153 ustawy o ochronie przyrody, rezerwat utworzony przed dniem wejścia w życie ustawy stał się rezerwatem w rozumieniu tejże ustawy.

Załącznik Nr 1 do zarządzenia
Regionalnego Dyrektora Ochrony Środowiska w Warszawie
z dnia 8 lipca 2021 r.

Przebieg granicy rezerwatu

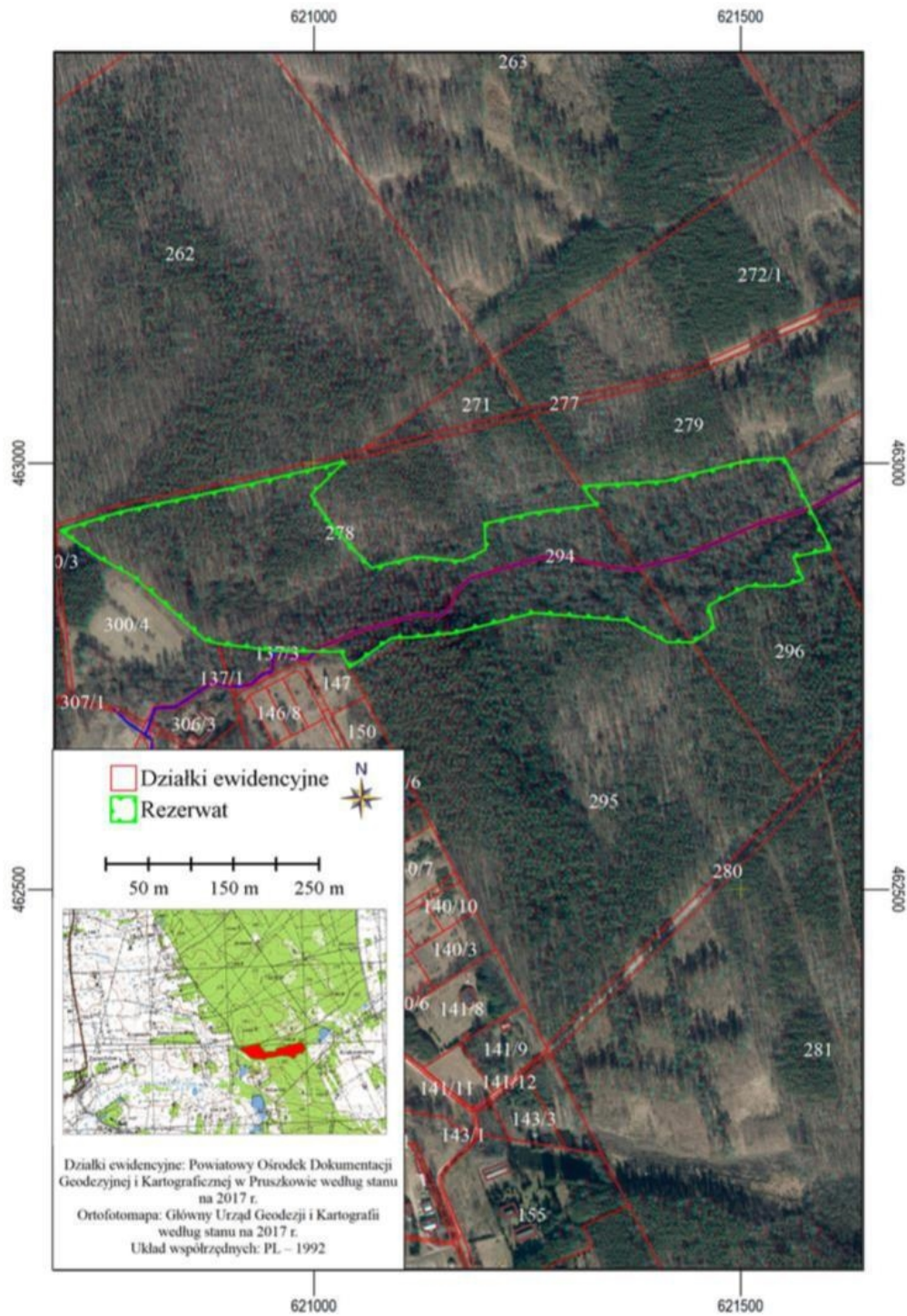

Załącznik Nr 2 do zarządzenia
Regionalnego Dyrektora Ochrony Środowiska w Warszawie
z dnia 8 lipca 2021 r.

Opis przebiegu granicy rezerwatu, w formie wykazu współrzędnych punktów załamania granicy

Wykaz współrzędnych punktów załamania granicy w układzie współrzędnych płaskich prostokątnych PL - 1992		
Lp	Punkt Y	Punkt X
1	621020,96	462927,06
2	621035,79	462911,25
3	621067,68	462877,25
4	621120,58	462890,24
5	621173,26	462885,22
6	621201,67	462898,96
7	621200,11	462929,14
8	621255,91	462941,48
9	621330,40	462951,35
10	621315,15	462973,12
11	621368,43	462976,49
12	621412,36	462979,30
13	621508,49	463003,57
14	621551,57	463005,66
15	621580,94	462947,56
16	621582,32	462944,83
17	621605,43	462899,13
18	621561,64	462889,83
19	621573,16	462863,75
20	621549,38	462855,89
21	621507,77	462856,34
22	621462,80	462833,49
23	621466,74	462814,29
24	621468,35	462806,45
25	621443,95	462789,73
26	621414,41	462789,75
27	621367,29	462815,65
28	621258,23	462824,63
29	621202,12	462810,41
30	621166,08	462801,28
31	621116,62	462795,91
32	621091,04	462795,20
33	621042,02	462760,48
34	621032,54	462778,70
35	620954,18	462780,11
36	620888,02	462788,57
37	620871,51	462793,03
38	620813,82	462846,06
39	620812,52	462847,11
40	620785,26	462869,16
41	620746,33	462890,09
42	620703,28	462921,15
43	620772,06	462942,72
44	620773,95	462943,12
45	620918,83	462974,16
46	621035,42	463001,94
47	621035,52	463001,53
48	620996,23	462962,36
49	621020,96	462927,06