

Meldunki epidemiologiczne

Zachorowania i podejrzenia zachorowań na grypę w Małopolsce

Sekcja Budżetu Zadaniowego, Planowania i Analiz – Wojewódzka Stacja Sanitarno-Epidemiologiczna w Krakowie

Rok: 2022

Miesiąc: luty

Numer: 2A (5)

Okres: 1-7 lutego

Analiza za okres od 1 do 7 lutego 2022 r.

Zachorowania i podejrzenia zachorowań na grypę w okresie od 1 do 7 lutego 2022 r. wg wieku i powiatów

Powiat	Ogółem			Wiek (ukończone lata)							
	liczba	zapadalność ¹⁾	wzrost /spadek zapadalności ^{2,3)}	0-4		5-14		15-64		65+	
				liczba	zapadalność ¹⁾	liczba	zapadalność ¹⁾	liczba	zapadalność ¹⁾	liczba	zapadalność ¹⁾
MAŁOPOLSKA	7 293	30,57	5,42	1 573	121,87	968	37,57	3 892	24,62	860	20,56
bocheński	501	67,00	-34,31	134	310,71	87	96,77	226	45,49	54	45,78
brzeski	454	69,87	42,94	77	229,07	57	78,07	262	59,62	58	55,91
chrzanowski	37	4,29	-1,21	1	2,76	1	1,21	30	5,29	5	2,84
dąbrowski	32	7,77	-4,50	4	20,01	5	12,04	20	7,05	3	4,50
gorlicki	198	26,14	-1,48	36	96,20	25	29,48	110	21,77	27	20,80
m. Kraków	1 442	26,38	4,88	381	117,76	148	28,88	837	23,84	76	6,80
krakowski	657	33,20	29,39	125	119,62	71	30,96	378	28,58	83	25,71
limanowski	34	3,67	-2,38	15	24,98	10	8,37	7	1,13	2	1,60
miechowski	492	145,58	-18,51	42	275,23	43	129,00	315	144,46	92	129,02
myślenicki	306	34,13	3,59	129	242,64	50	45,52	102	16,86	25	19,43
Nowy Sącz i nowosądecki	935	44,46	9,73	208	166,09	120	47,25	464	32,84	143	45,99
nowotarski	85	6,34	-2,77	26	36,48	11	7,24	36	3,97	12	5,73
olkuski	780	101,42	52,47	151	464,50	115	153,67	405	80,60	109	68,43
oświęcimski	0	0,00	0,00	0	0,00	0	0,00	0	0,00	0	0,00
proszowicki	447	148,70	29,68	78	539,61	94	309,99	206	103,07	69	123,29
suski	165	28,21	-2,11	21	70,27	26	39,13	100	25,45	18	18,83
Tarnów i tarnowski	267	12,40	-0,86	57	55,92	57	25,93	120	8,29	33	8,57
wadowicki	180	16,14	3,10	47	77,68	19	15,05	94	12,58	20	11,03
wielicki	229	24,88	-10,19	32	58,65	17	14,91	153	24,88	27	19,72
tatrzański	52	10,94	-11,48	9	37,51	12	23,14	27	8,57	4	4,74

ZAPADALNOŚĆ¹⁾
W OKRESIE OD 1 DO 7 LUTEGO
2022 R. ORAZ
W POPRZEDNIM OKRESIE
SPRAWOZDAWCZYM³⁾
WG WIEKU

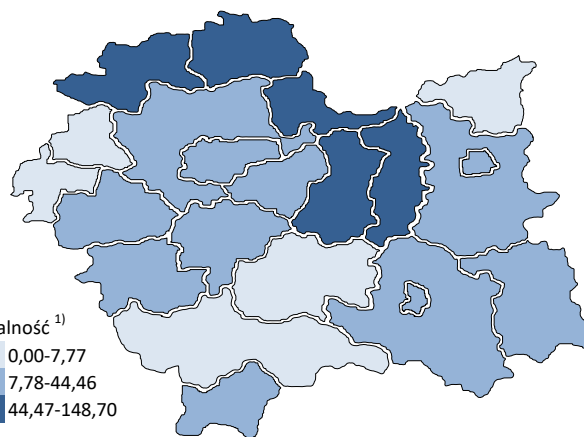
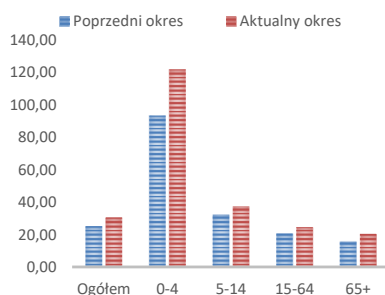

Objaśnienia:

- 1) Przeciętna dzienna zapadalność na 100 tys. ludności wg stanu w dniu 30 czerwca 2021 r.
- 2) Różnica w stosunku do poprzedniego okresu sprawozdawczego.
- 3) Okres od 23 do 31 stycznia 2022 r.

Zapadalność ¹⁾ na grypę i podejrzenia grypy w sezonie epidemicznym 2021/2022 w porównaniu z poprzednimi sezonami wg okresowych meldunków

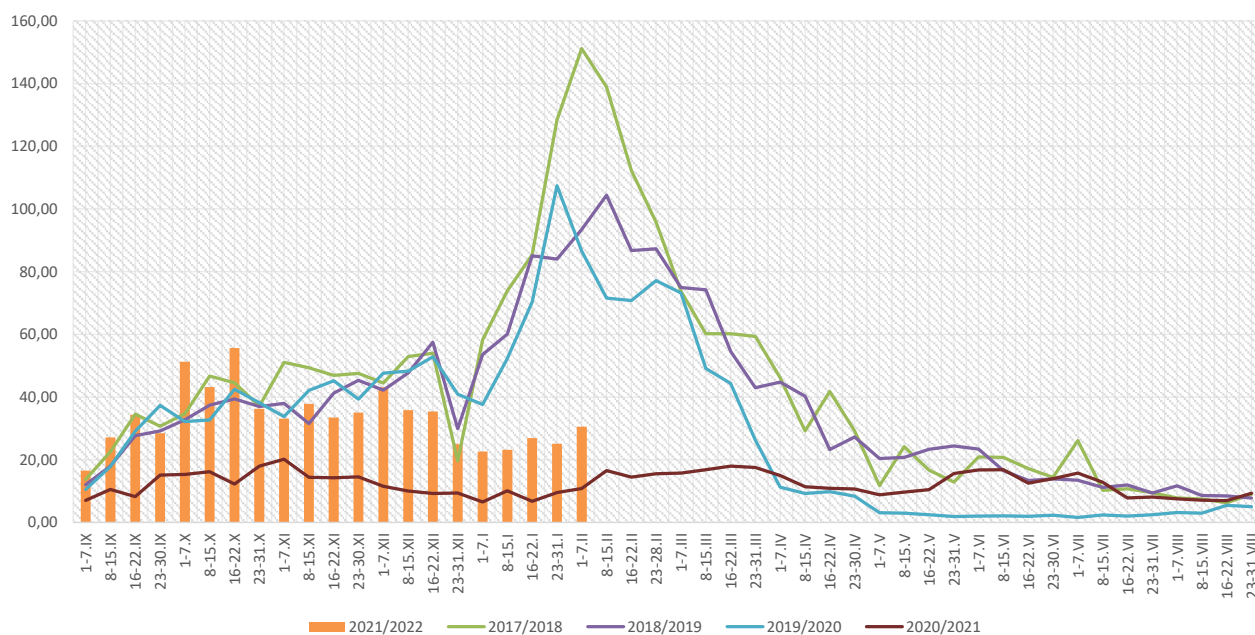

Zapadalność ¹⁾ na grypę i podejrzenia grypy w okresie od 8 lutego 2021 r. do 7 lutego 2022 r. wg wieku i okresowych meldunków

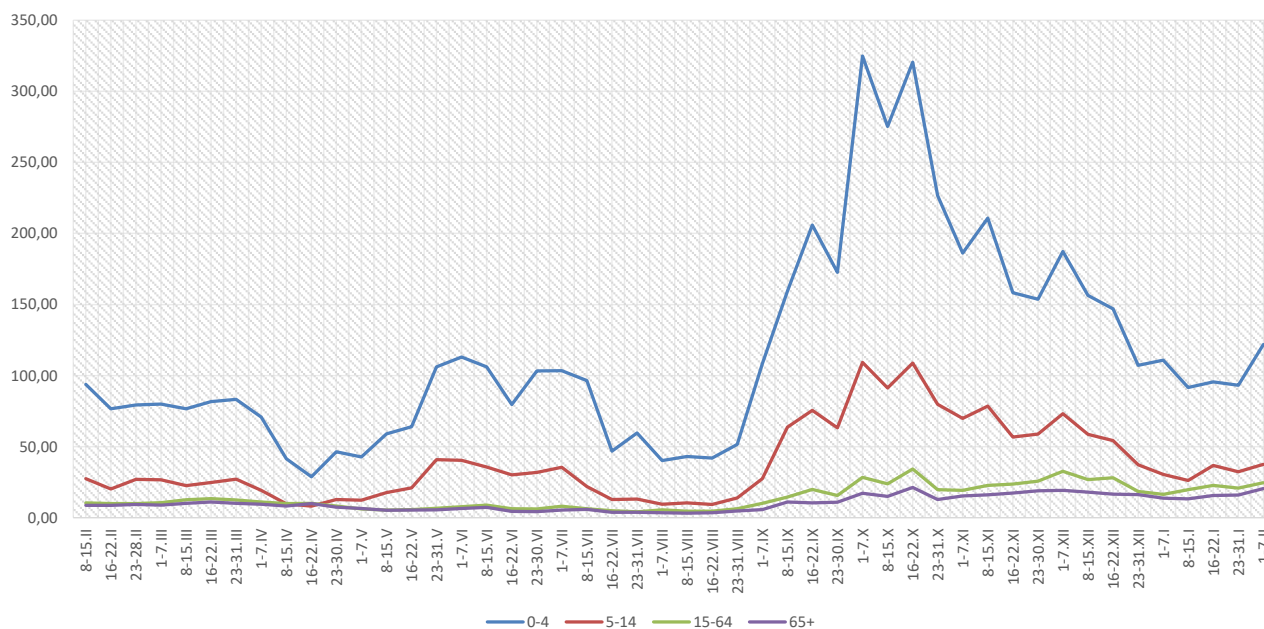

Objaśnienia:

1) Przeciętna dzienna zapadalność na 100 tys. ludności, przy czym ludność wg stanu w dniu:

- 30 czerwca 2020 r. dla meldunków z okresu do 30 kwietnia 2021 r.,
- 31 grudnia 2020 r. dla meldunków z okresu od 1 maja 2021 r. do 31 grudnia 2021.,
- 30 czerwca 2021 r. dla meldunków z okresu od 1 stycznia 2022 r.

Zachorowania i podejrzenia zachorowań na grypę w sezonie epidemicznym 2021/2022 w porównaniu z poprzednimi sezonami wg okresowych meldunków

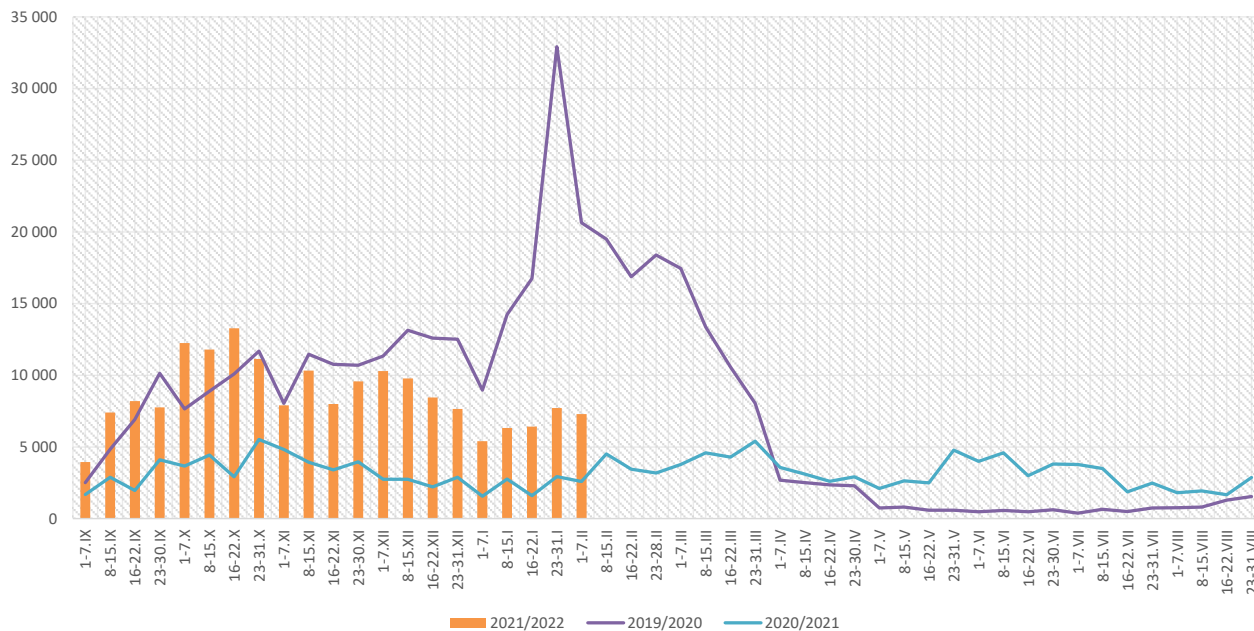

Skierowani do szpitala z powodu grypy lub podejrzenia grypy w okresie od 1 do 7 lutego 2022 r. wg przyczyn i powiatów								
Powiat	Ogółem		Przyczyny skierowania do szpitala ¹⁾					
			objawy ze strony układu krążenia		objawy ze strony układu oddechowego		inne przyczyny	
	liczba	% ²⁾	liczba	% ³⁾	liczba	% ³⁾	liczba	% ³⁾
MAŁOPOLSKA	15	0,21%	0	0,0%	10	66,7%	5	33,3%
bocheński	1	0,20%			1	100,0%		
brzeski								
chrzanowski								
dąbrowski								
gorlicki								
m. Kraków	4	0,28%					4	100,0%
krakowski	4	0,61%			3	75,0%	1	25,0%
limanowski								
miechowski								
myślenicki								
Nowy Sącz i nowosądecki	5	0,53%			5	100,0%		
nowotarski								
olkuski								
oświęcimski								
proszowicki								
suski								
Tarnów i tarnowski								
wadowicki	1	0,56%			1	100,0%		
wielicki								
tatrzański								

Objaśnienia:

- 1) Jedna osoba może być wykazana w kilku rubrykach.
- 2) W stosunku do ogółu zgłoszonych zachorowań i podejrzeń zachorowań na grypę.
- 3) W stosunku do ogółu osób skierowanych do szpitala z powodu grypy lub podejrzenia grypy.

**Zgony z powodu grypy i podejrzeń grypy w okresie
od 1 do 7 lutego 2022 r. wg wieku i powiatów**

Powiat	Ogółem	Wiek (ukończone lata)			
		0-4	5-14	15-64	65+
MAŁOPOLSKA	-	-	-	-	-
bocheński	-	-	-	-	-
brzeski	-	-	-	-	-
chrzanowski	-	-	-	-	-
dąbrowski	-	-	-	-	-
gorlicki	-	-	-	-	-
m. Kraków	-	-	-	-	-
krakowski	-	-	-	-	-
limanowski	-	-	-	-	-
miechowski	-	-	-	-	-
myślenicki	-	-	-	-	-
Nowy Sącz i nowosądecki	-	-	-	-	-
nowotarski	-	-	-	-	-
olkuski	-	-	-	-	-
oświęcimski	-	-	-	-	-
proszowicki	-	-	-	-	-
suski	-	-	-	-	-
Tarnów i tarnowski	-	-	-	-	-
wadowicki	-	-	-	-	-
wielicki	-	-	-	-	-
tatrzański	-	-	-	-	-

Źródła danych:

Liczby zachorowań, podejrzeń zachorowań oraz zgonów: Dane z okresowych, zbiorczych „Meldunków o zachorowaniach i podejrzaniach zachorowań na grypę”, nadsyłanych do powiatowych stacji sanitarno-epidemiologicznych przez wszystkie jednostki ochrony zdrowia, do których zgłosili się chorzy, oraz dane ze zgłoszeń zgonów nadsyłanych do powiatowych i/lub wojewódzkich stacji sanitarno-epidemiologicznych przez lekarzy, przesyłane przez wojewódzkie stacje sanitarno-epidemiologiczne w formie zagregowanej do Zakładu Epidemiologii NIZP-PZH.

W "Meldunkach" - zgodnie z definicją grypy przyjętą na potrzeby nadzoru nad chorobami zakaźnymi w krajach Unii Europejskiej (Dz.U. L 262 z 27.9.2012) - wykazuje się grypę (rozpoznaną klinicznie i/lub laboratoryjnie) oraz wszystkie rozpoznane klinicznie zachorowania grypopodobne i ostre zakażenia dróg oddechowych spełniające kryteria definicji.

Analiza za okres od 1 stycznia do 7 lutego 2022 r.

Zachorowania i podejrzenia zachorowań na gripę w okresie od 1 stycznia do 7 lutego 2022 r. wg wieku i powiatów

Powiat	Ogółem		Wiek (ukończone lata)							
			0-4		5-14		15-64		65+	
	liczba	zapadalność ¹⁾	liczba	zapadalność ¹⁾	liczba	zapadalność ¹⁾	liczba	zapadalność ¹⁾	liczba	zapadalność ¹⁾
MAŁOPOLSKA	33 146	25,59	7 135	101,83	4 542	32,48	17 886	20,84	3 583	15,78
bocheński	4 496	110,76	940	401,51	669	137,07	2 388	88,54	499	77,94
brzeski	1 802	51,08	388	212,63	243	61,31	986	41,33	185	32,85
chrzanowski	317	6,78	37	18,82	20	4,45	207	6,73	53	5,55
dąbrowski	211	9,43	32	29,49	37	16,41	108	7,01	34	9,39
gorlicki	809	19,68	142	69,90	96	20,85	477	17,39	94	13,34
m. Kraków	7 229	24,36	1 686	95,99	694	24,94	4 507	23,64	342	5,64
krakowski	1 212	11,28	263	46,36	192	15,42	629	8,76	128	7,31
limanowski	121	2,41	55	16,87	36	5,55	27	0,80	3	0,44
miechowski	2 535	138,17	268	323,52	236	130,42	1 553	131,19	478	123,48
myślenicki	2 028	41,67	726	251,55	294	49,30	867	26,40	141	20,19
Nowy Sącz i nowosądecki	2 773	24,29	727	106,93	376	27,27	1 324	17,26	346	20,50
nowotarski	597	8,21	132	34,12	137	16,62	281	5,70	47	4,14
olkuski	2 410	57,72	492	278,80	418	102,89	1 166	42,75	334	38,63
oświęcimski	0	0,00	0	0,00	0	0,00	0	0,00	0	0,00
proszowicki	1 910	117,04	330	420,54	347	210,79	952	87,74	281	92,49
suski	599	18,86	79	48,70	103	28,56	325	15,23	92	17,72
Tarnów i tarnowski	1 641	14,04	256	46,26	370	31,01	812	10,34	203	9,72
wadowicki	796	13,15	245	74,59	100	14,59	351	8,65	100	10,15
wielicki	1 100	22,02	196	66,17	103	16,65	647	19,38	154	20,72
tatrzański	560	21,70	141	108,24	71	25,22	279	16,31	69	15,07

ZAPADALNOŚĆ¹⁾
W OKRESIE OD 1 STYCZNIA
DO 7 LUTEGO 2022 R.
ORAZ W ANALOGICZNYM
OKRESIE ROKU
POPRIEDNIEGO WG WIEKU

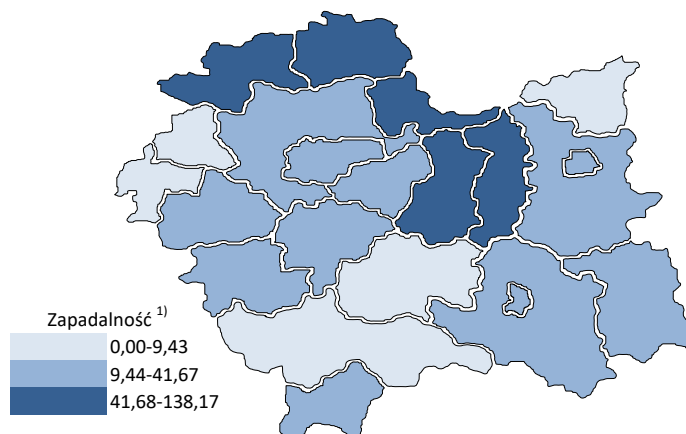
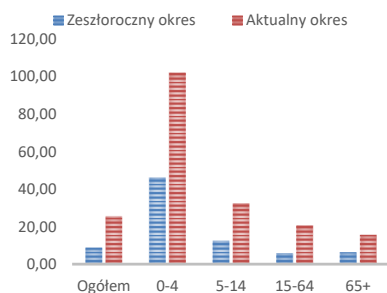

Objaśnienia:

1) Przeciętna dzienna zapadalność na 100 tys. ludności wg stanu w dniu 30 czerwca 2021 r.

Zapadalność ¹⁾ na grypę i podejrzenia grypy w roku 2022 narastająco w porównaniu z poprzednimi latami

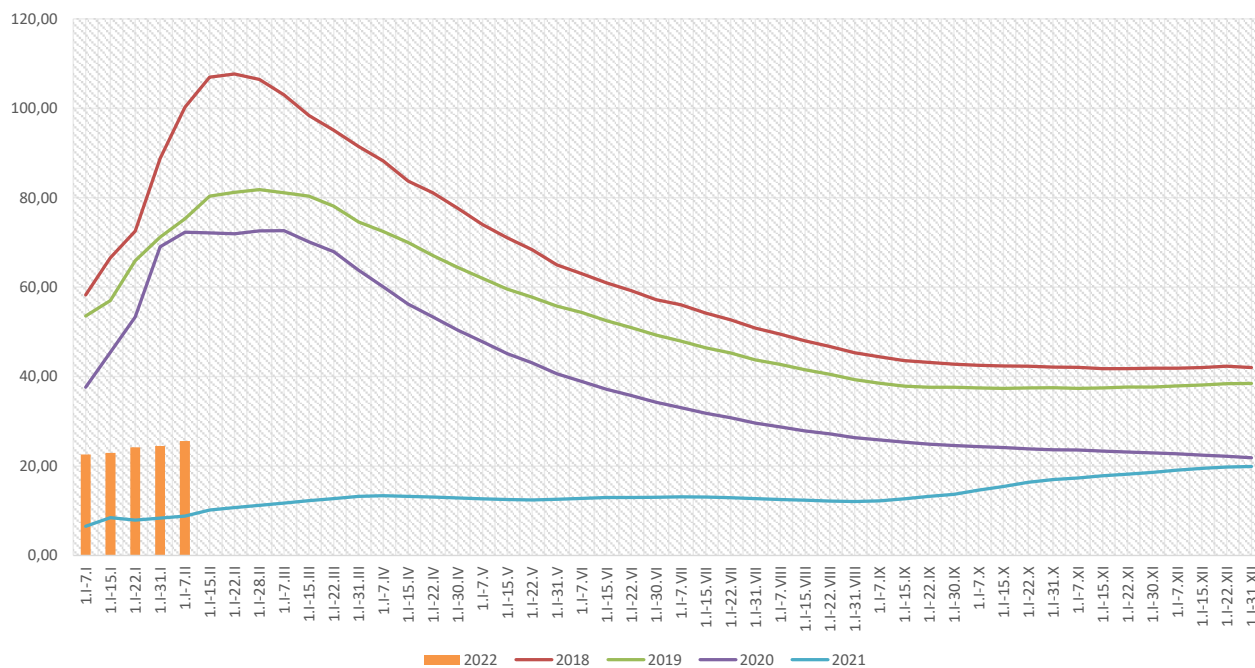

Zapadalność ¹⁾ na grypę i podejrzenia grypy w roku 2022 narastająco wg wieku

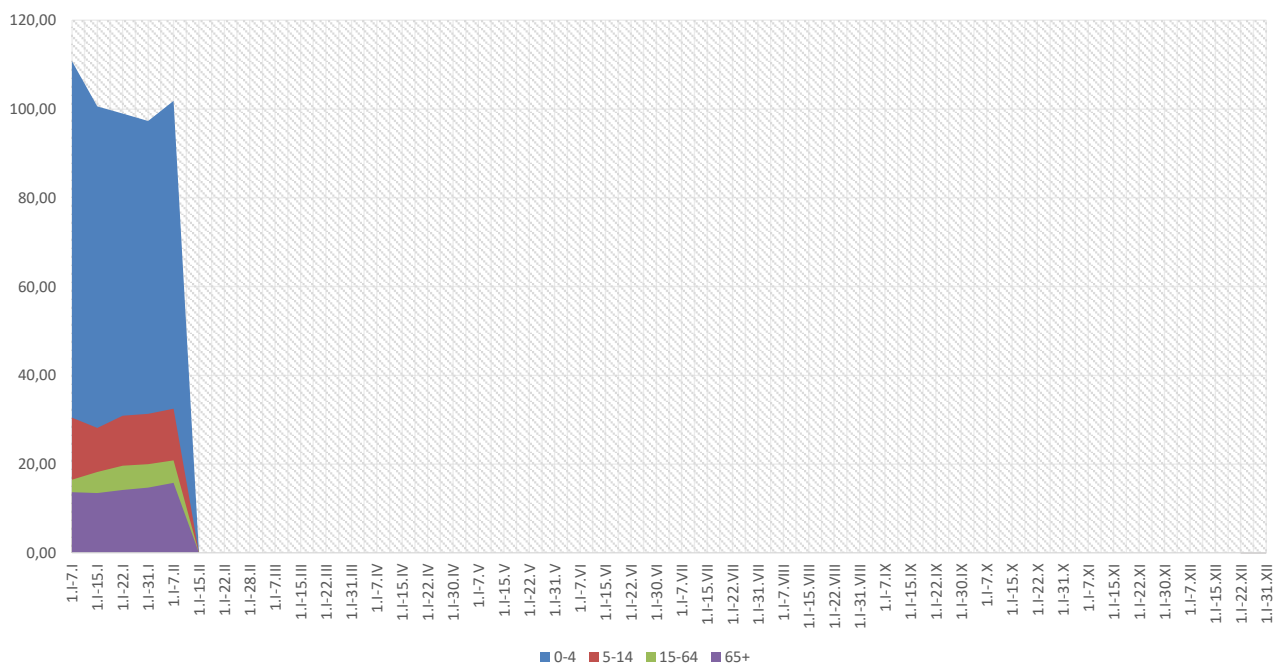

Objaśnienia:

1) Przeciętna dzienna zapadalność na 100 tys. ludności wg stanu w dniu 30 czerwca 2021 r.

Zachorowania i podejrzenia zachorowań na gripę w roku 2022 narastająco w porównaniu z poprzednimi latami

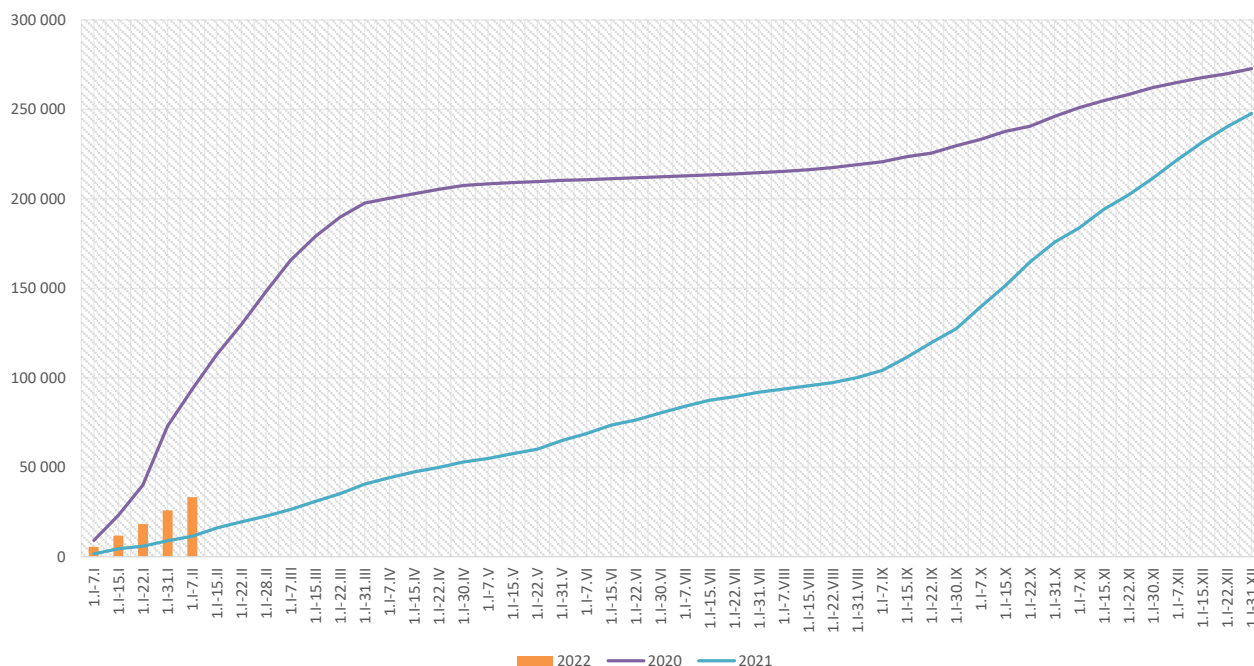

Skierowani do szpitala z powodu grypy lub podejrzenia grypy w okresie od 1 stycznia do 7 lutego 2022 r. wg przyczyn i powiatów								
Powiat	Ogółem		Przyczyny skierowania do szpitala ¹⁾					
			objawy ze strony układu krążenia		objawy ze strony układu oddechowego		inne przyczyny	
	liczba	% ²⁾	liczba	% ³⁾	liczba	% ³⁾	liczba	% ³⁾
MAŁOPOLSKA	58	0,17%	0	0,0%	50	86,2%	8	13,8%
bocheński	12	0,27%			12	100,0%		
brzeski								
chrzanowski								
dąbrowski								
gorlicki								
m. Kraków	6	0,08%					6	100,0%
krakowski	4	0,33%			3	75,0%	1	25,0%
limanowski								
miechowski	3	0,12%			3	100,0%		
myślenicki	4	0,20%			4	100,0%		
Nowy Sącz i nowosądecki	10	0,36%			10	100,0%		
nowotarski								
olkuski								
oświęcimski								
proszowicki	4	0,21%			3	75,0%	1	25,0%
suski								
Tarnów i tarnowski								
wadowicki	12	1,51%			12	100,0%		
wielicki	3	0,27%			3	100,0%		
tatrzański								

Objaśnienia:

- 1) Jedna osoba może być wykazana w kilku rubrykach.
- 2) W stosunku do ogółu zgłoszonych zachorowań i podejrzeń zachorowań na gripę.
- 3) W stosunku do ogółu osób skierowanych do szpitala z powodu grypy lub podejrzenia grypy.

Zgony z powodu grypy i podejrzeń grypy w okresie od 1 stycznia do 7 lutego 2022 r. wg wieku i powiatów					
Powiat	Ogółem	Wiek (ukończone lata)			
		0-4	5-14	15-64	65+
MAŁOPOLSKA	-	-	-	-	-
bocheński	-	-	-	-	-
brzeski	-	-	-	-	-
chrzanowski	-	-	-	-	-
dąbrowski	-	-	-	-	-
gorlicki	-	-	-	-	-
m. Kraków	-	-	-	-	-
krakowski	-	-	-	-	-
limanowski	-	-	-	-	-
miechowski	-	-	-	-	-
myślenicki	-	-	-	-	-
Nowy Sącz i nowosądecki	-	-	-	-	-
nowotarski	-	-	-	-	-
olkuski	-	-	-	-	-
oświęcimski	-	-	-	-	-
proszowicki	-	-	-	-	-
suski	-	-	-	-	-
Tarnów i tarnowski	-	-	-	-	-
wadowicki	-	-	-	-	-
wielicki	-	-	-	-	-
tatrzański	-	-	-	-	-

wykonał: Adrian Papis

Źródła danych:

Liczby zachorowań, podejrzeń zachorowań oraz zgonów: Dane z okresowych, zbiorczych „Meldunków o zachorowaniach i podejrzaniach zachorowań na grypę”, nadsyłanych do powiatowych stacji sanitarno-epidemiologicznych przez wszystkie jednostki ochrony zdrowia, do których zgłosili się chorzy, oraz dane ze zgłoszeń zgonów nadsyłanych do powiatowych i/lub wojewódzkich stacji sanitarno-epidemiologicznych przez lekarzy, przesyłane przez wojewódzkie stacje sanitarno-epidemiologiczne w formie zagregowanej do Zakładu Epidemiologii NIZP-PZH.

W "Meldunkach" - zgodnie z definicją grypy przyjętą na potrzeby nadzoru nad chorobami zakaźnymi w krajach Unii Europejskiej (Dz.U. L 262 z 27.9.2012) - wykazuje się grypę (rozpoznaną klinicznie i/lub laboratoryjnie)

oraz wszystkie rozpoznane klinicznie zachorowania grypopodobne i ostre zakażenia dróg oddechowych spełniające kryteria definicji.