



KOMENDANT GŁÓWNY
PAŃSTWOWEJ STRAŻY POŻARNEJ

CKR-VI-0754/1-4.../16

Warszawa, dnia 20 maja 2016 r.

Według rozdzielnika

Dot.: ratownictwa wodno- nurkowego

Informuję Panów Komendantów, że została zatwierdzona przeze mnie „Instrukcja postępowania – wypadek nurkowy”

Polecam Panom Komendantom uruchomienie procesu wdrażania „Instrukcji...” poprzez przekazanie jej do SGRW-N oraz do SKKW / SKKM / SKKP w podległych jednostkach organizacyjnych.

Proszę o aktywne włączenie w proces wdrażania Wojewódzkich Koordynatorów Ratownictwa Wodnego oraz Wojewódzkich Koordynatorów Ratownictwa Medycznego.

KOMENDANT GŁÓWNY
PAŃSTWOWEJ STRAŻY POŻARNEJ
z. up.

nadbryg. Gustaw M. Gajczyk
Zastępca Komendanta Głównego

Załączniki:

1. Instrukcja postępowania – wypadek nurkowy.

Otrzymują:

1. Komendy Wojewódzkie – wszystkie.
2. Szkoły PSP – wszystkie.

Zatwierdzam
KOMENDANT GŁÓWNY
PAŃSTWOWEJ STRAŻY POŻARNEJ
z up.

nadbryg. Gustaw Mikołajczyk
Zastępca Komendanta Głównego



INSTRUKCJA POSTĘPOWANIA – WYPADEK NURKOWY

WARSZAWA 2016

Instrukcję opracował zespół w składzie:

1. Koordynatorzy ratownictwa medycznego służby PSP.
2. Koordynatorzy ds. ratownictwa wodnego.
3. Nurkowie – instruktorzy.

Opiniowanie:

1. Komendy Wojewódzkie PSP.
2. Krajowy Ośrodek Medycyny Hiperbarycznej w zakresie karty wypadku nurkowego.

Koordinator Ratownictwa Medycznego Służby
Państwowej Straży Pożarnej

bryg. Leszek Smolarczyk
Lekarz 3955093

DYREKTOR
KRAJOWEGO CENTRUM KOORDYNACJI
RATOWNICTWA I OCHRONY LUDNOŚCI
p.o.

Jopek
st. bryg. mgr inż. Tadeusz JOPEK

Spis zawartości instrukcji postępowania – wypadek nurkowy

1. Procedura postępowania w wypadku nurkowym.
2. Procedura powiadamiania o wypadku nurkowym.
3. Karta wypadku nurkowego.

PROCEDURA POSTĘPOWANIA W WYPADKU NURKOWYM

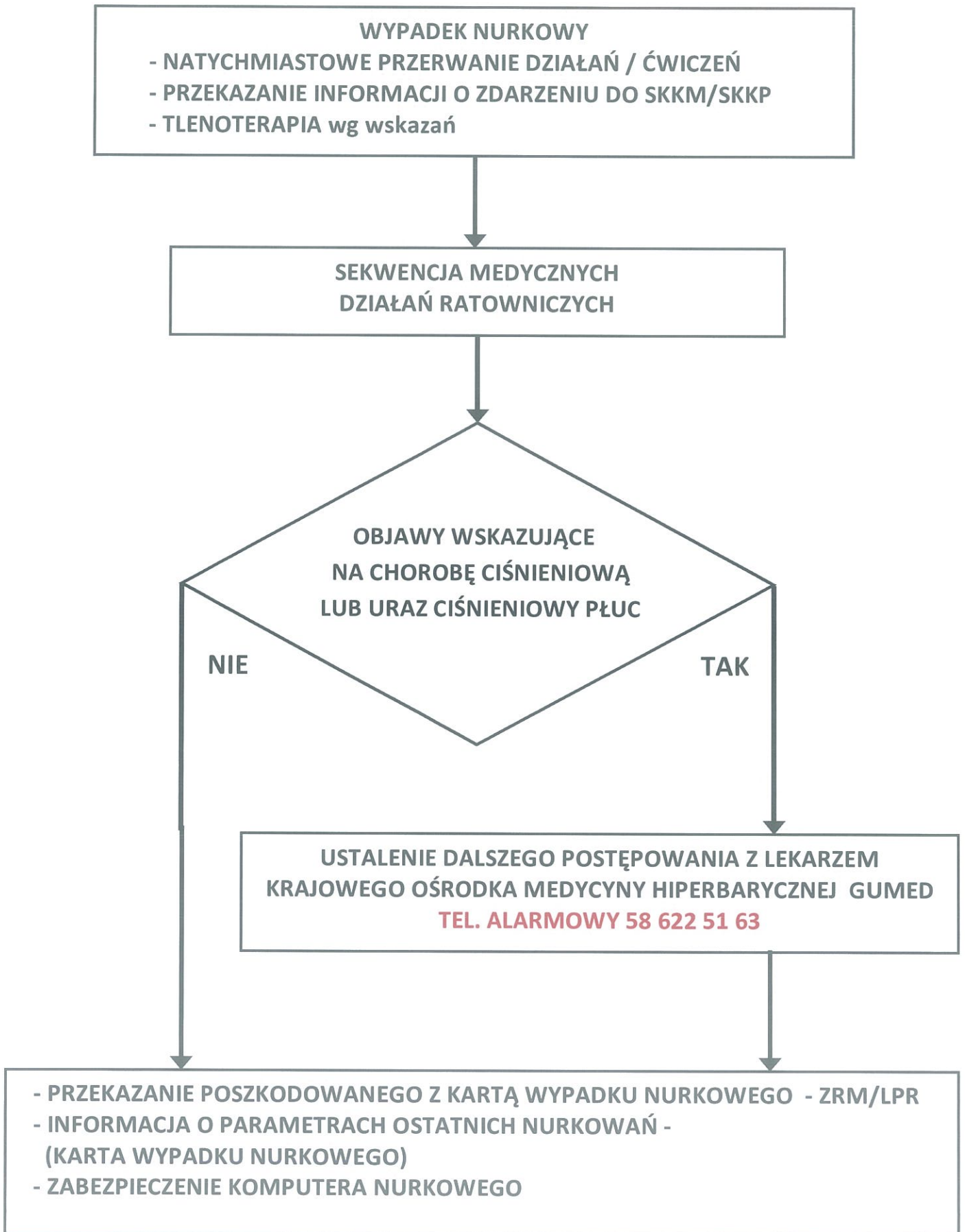

PROCEDURA POWIADAMIANIA O WYPADKU NURKOWYM

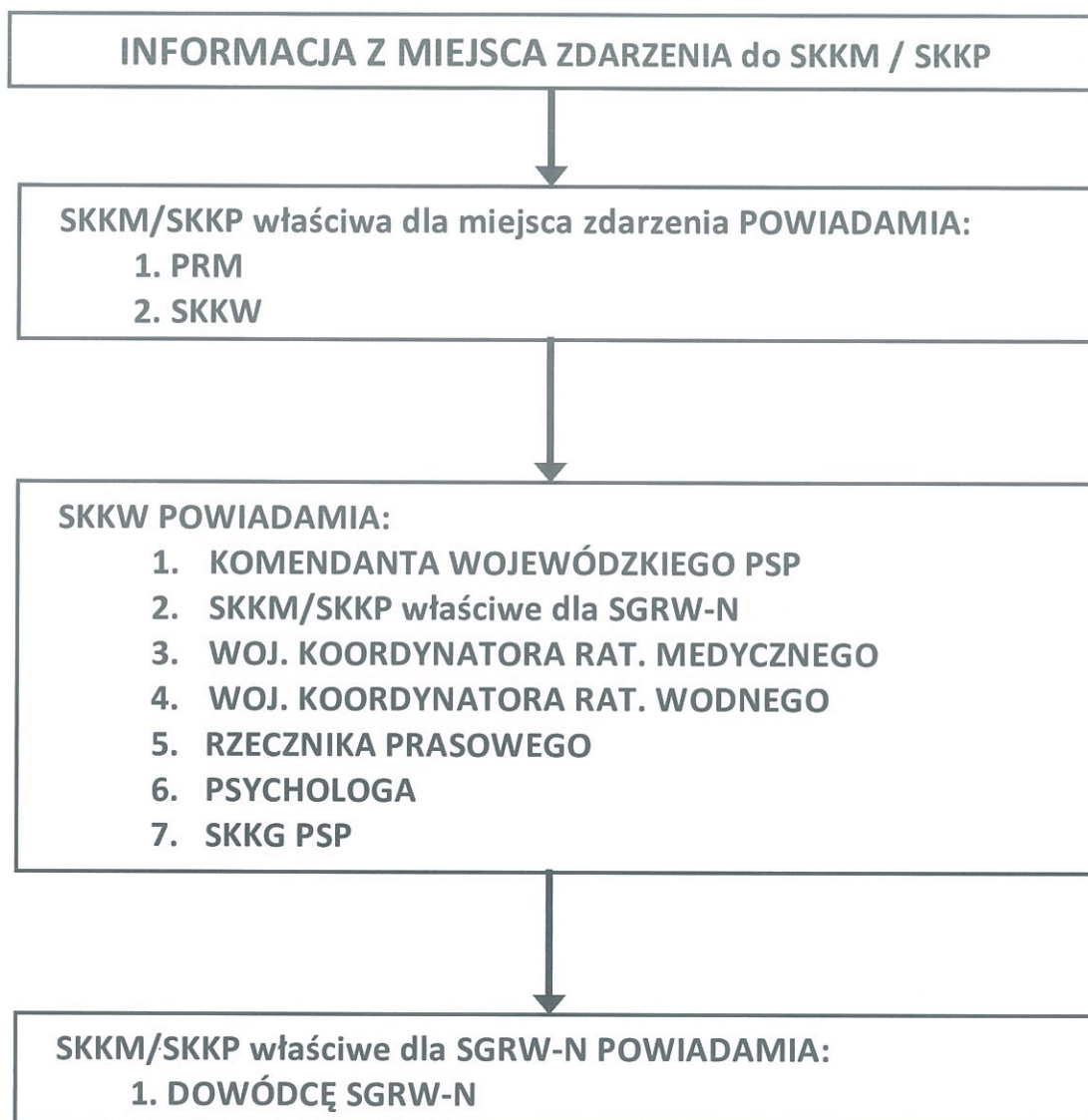

ORGANIZACJA POMOCY PSYCHOLOGICZNEJ

POSTĘPOWANIE W SYTUACJI ZAGROŻENIA ŻYCIA, ZDROWIA NURKA LUB W PRZYPADKU JEGO ŚMIERCI:

1. D-ca JRG/Bezpośredni przełożony informuje o zdarzeniu rodzinę oraz składa ofertę pomocy (w razie wątpliwości zalecana konsultacja z psychologiem, WKRM, WKRW);
2. Po zakończeniu działań KDR/KPP przeprowadza odprawę z wszystkimi nurkami biorącymi udział w akcji;
3. Obligatoryjne spotkanie psychologa z nurkami biorącymi udział w działaniach;
4. Pomoc psychologiczna dla pozostałych strażaków biorących udział w działaniach/zabezpieczających miejsce zdarzenia.

KARTA WYPADKU NURKOWEGO

KARTE NALEŻY PRZEKAZAĆ Z POSZKODOWANYM

Imię i nazwisko poszkodowanego		Wiek poszkodowanego / PESEL		Płeć poszkodowanego			
.....			M	<input type="checkbox"/>	K	<input type="checkbox"/>
Data zdarzenia	Godzina zdarzenia	wody czyste	<input type="checkbox"/>	wody skażone	<input type="checkbox"/>		
Komputer TAK (wpisz dane z komputera)		NIE (wpisz dane od świadków)					
głębokość maksymalna m	głębokość powyżej 10 m	<input type="checkbox"/>	poniżej 10 m	<input type="checkbox"/>	brak danych	<input type="checkbox"/>
całkowity czas nurkowania min	całkowity czas nurkowania min	brak danych	<input type="checkbox"/>		
prędkość wynurzenia m/min						
zachowany reżim dekompresji	TAK / NIE	ilość nurkowań / powtórzeń	brak danych	<input type="checkbox"/>		
Nr komputera						
Przekazano / godz.						
	imię i nazwisko kierownika ZRM						
Czynnik oddechowy	powietrze	<input type="checkbox"/>	nitrox	<input type="checkbox"/>	inne mieszaniny	<input type="checkbox"/>	
Skład mieszaniny (%)							
OBJAWY							
Czas wystąpienia objawów od wynurzenia min							
Po ewakuacji z akwenu:							
	przytomny	<input type="checkbox"/>	nieprzytomny	<input type="checkbox"/>			
	utrata przytomności w trakcie działań ratowniczych			<input type="checkbox"/>			
Nagle zatrzymanie krążenia	<input type="checkbox"/>						
Kaszel	<input type="checkbox"/>	Krwioplucie	<input type="checkbox"/>	Objawy neurologiczne:			
Ból w klatce piersiowej	<input type="checkbox"/>	Duszność	<input type="checkbox"/>	Zawroty głowy	<input type="checkbox"/>		
Ból w dużych stawach	<input type="checkbox"/>	Wymioty	<input type="checkbox"/>	Zaburzenia równowagi	<input type="checkbox"/>		
Nudności	<input type="checkbox"/>	Świąd skóry	<input type="checkbox"/>	Zaburzenia czucia	<input type="checkbox"/>		
Zmęczenie, znużenie	<input type="checkbox"/>			Zaburzenia słuchu, mowy, wzroku	<input type="checkbox"/>		
Inne objawy – jakie ?						
CZYNNOŚCI PODJĘTE DO CZASU PRZYJAZDU ZRM							
RKO	<input type="checkbox"/>	Inne opis:					
Tlenoterapia	<input type="checkbox"/>						
Zaopatrzenie obrażeń	<input type="checkbox"/>						
Termoizolacja	<input type="checkbox"/>						
Wsparcie psychiczne	<input type="checkbox"/>						
Skrócony opis zdarzenia, dodatkowe informacje:				Sporządził:			
			 stopień, imię i nazwisko			
			 tel. kontaktowy			
KRAJOWY OŚRODEK MEDYCyny HIPERBARYCZNEJ GUMED							
TELEFON ALARMOWY (całodobowy)				tel.: 58 622 51 63			
Opracowanie: Komenda Główna PSP Warszawa 2016							