

MINISTERSTWO ROLNICTWA I ROZWOJU WSI

ZINTEGROWANY SYSTEM ROLNICZEJ INFORMACJI RYNKOWEJ - (ZSRIR)

(podstawa prawna: ustawa o rolniczych badaniach rynkowych z dnia 30 marca 2001 r.)

WYDZIAŁ INFORMACJI RYNKOWEJ I STATYSTYKI ROLNEJ

Rynek wołowiny i cielęciny

(informacja tygodniowa¹)

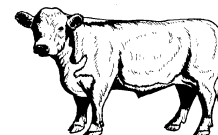

NR 37/2020

Czwartek, 17 września 2020 r.

Notowania² w okresie: 07 – 13.09.2020r.

1. Ceny zakupu bydła rzeźnego w Polsce

Tablica 1. Zbiorcze zestawienie danych dotyczących zakupionego bydła rzeźnego w ubojniach w kraju

POLSKA											
Kategoria bydła	CENA ZAKUPU*						Średnia masa tuszy cieplej		Liczba sztuk Zmiana tyg. [%]	Struktura skupu	
	wg w.ż.* [zł/kg]	dla mpc** [zł/tonę]	dla mps** [zł/tonę]	Zmiana ceny [%]			[kg]	Zmiana tyg. [%]		[%]	Zmiana tyg. [w pkt. %]
	13.09.2020	13.09.2020	13.09.2020	tyg.	miesięczna	roczna	13.09.2020	[%]		13.09.2020	
Bydło ogółem	6,25	12 072	12 313	-1,0	-1,0	5,0	312,8	-0,8	-11,1	100,0	-
bydło 8-12 m-cy (Z)	6,72	12 473	12 722	-3,9	-0,7	11,9	247,1	-8,6	-27,3	0,1	0,0
byki 12-24 m-ce (A)	6,87	12 880	13 138	-1,4	-0,5	8,1	347,8	-0,4	-14,6	36,2	-1,5
byki > 24 m-cy (B)	6,83	12 816	13 072	-1,9	-1,3	10,3	386,6	0,6	-19,6	8,1	-0,9
wolce > 12 m-cy (C)	--	--	--	--	--	--	--	--	--	--	--
krowy (D)	4,98	10 232	10 436	0,3	0,6	3,3	276,6	0,0	-10,5	32,8	0,2
jałówki > 12 m-cy (E)	6,59	12 720	12 974	-0,4	0,6	1,4	283,7	-0,8	-2,0	22,8	2,1

* - jest to cena netto (bez VAT) zapłacona dostawcom bydła za dostarczony do rzeźni pełnowartościowy żywiec wołowy na bazie franco zakład. Cena ta zawiera również wszelkie dodatkowe płatności (premie, nagrody itp.) niezależnie od okresu w jakim zostały wypłacone.

** - w.ż. - waga żywa (cenę za wagę żywą wyliczono stosując średnie wskaźniki wydajności rzeźnej uzyskane w Polsce (średnia ważona) w latach 2011-2015: bydło ogółem - 0,518 (było 0,507); byki do 2 lat - 0,539 (było 0,550); byki > 2 lat - 0,535 (było 0,520); wolce - 0,54 (było 0,540); krowy - 0,465 (było 0,478) i jałówki - 0,516 (było 0,530),

mpc - masa poubojowa ciepła, mps - masa poubojowa schłodzona,

*** z uwagi na ustawowy obowiązek nieidentyfikowalności danych, ceny nie podano

Źródło: Zintegrowany System Rolniczej Informacji Rolniczej (ZSRIR – MRiRW)

¹ Wersja biuletynu z prezentacją graficzną danych publikowana jest w ostatnim tygodniu każdego miesiąca.

² Badanie cen zakupu i cen sprzedaży w zakładach mięsnych prowadzone jest na reprezentatywnej próbie. Ceny zakupu rejestrowane są dla klas SEUROP wg Rozporządzenia Parlamentu Europejskiego i Rady (UE) nr 1308/2013 z dnia 17 grudnia 2013 r. ustanawiającego wspólną organizację rynków produktów rolnych oraz uchylającego rozporządzenia Rady (EWG) nr 922/72, (EWG) nr 234/79, (WE) nr 1037/2001 i (WE) nr 1234/2007 (Dz. Urz. UE L 347 z 20.12.2013, z późn. zm.) i wg Rozporządzenia wykonawczego Komisji (UE) 2017/1184 z dnia 20 kwietnia 2017 r. ustanawiającego zasady stosowania rozporządzenia Parlamentu Europejskiego i Rady (UE) nr 1308/2013 w odniesieniu do unijnych skal klasyfikacji tusz wołowych, wieprzowych i baranich oraz raportowania cen rynkowych niektórych kategorii tusz i żywych zwierząt (Dz. Urz. UE L 171 z 04.07.2017) oraz rozporządzenia Ministra Rolnictwa i Rozwoju Wsi z dnia 4 lutego 2009 r. w sprawie szczegółowego sposobu oznaczania klasy jakości handlowej tusz wołowych (Dz.U. Nr 28, poz. 180 z późn. zm.). Ceny zakupu rejestrowane są dla masy poubojowej schłodzonej.

Badanie cen targowiskowych prowadzone jest na targowiskach na których dokonywany jest obrót bydłem a ceny rejestrowane są jako średnie arytmetyczne zrealizowanych transakcji

Wykorzystanie możliwe z dokładnym podaniem źródła

Z i n t e g r o w a n y S y s t e m
R o l n i c z e j I n f o r m a c j i R y n k o w e j

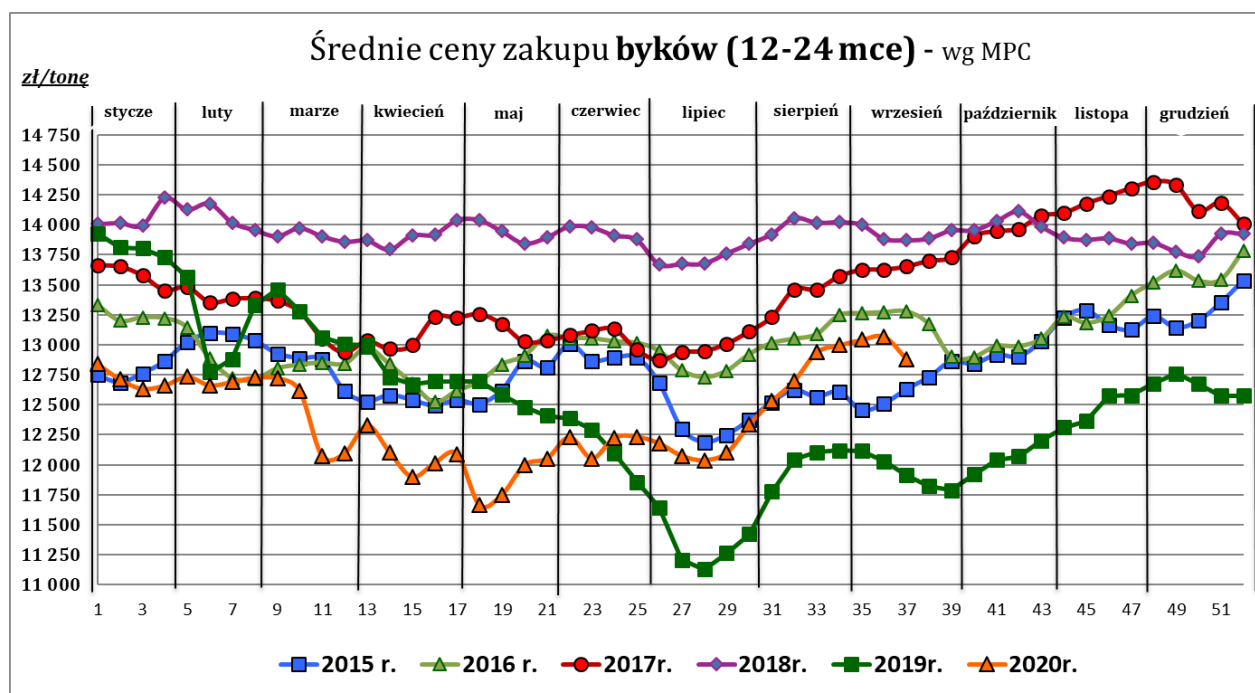
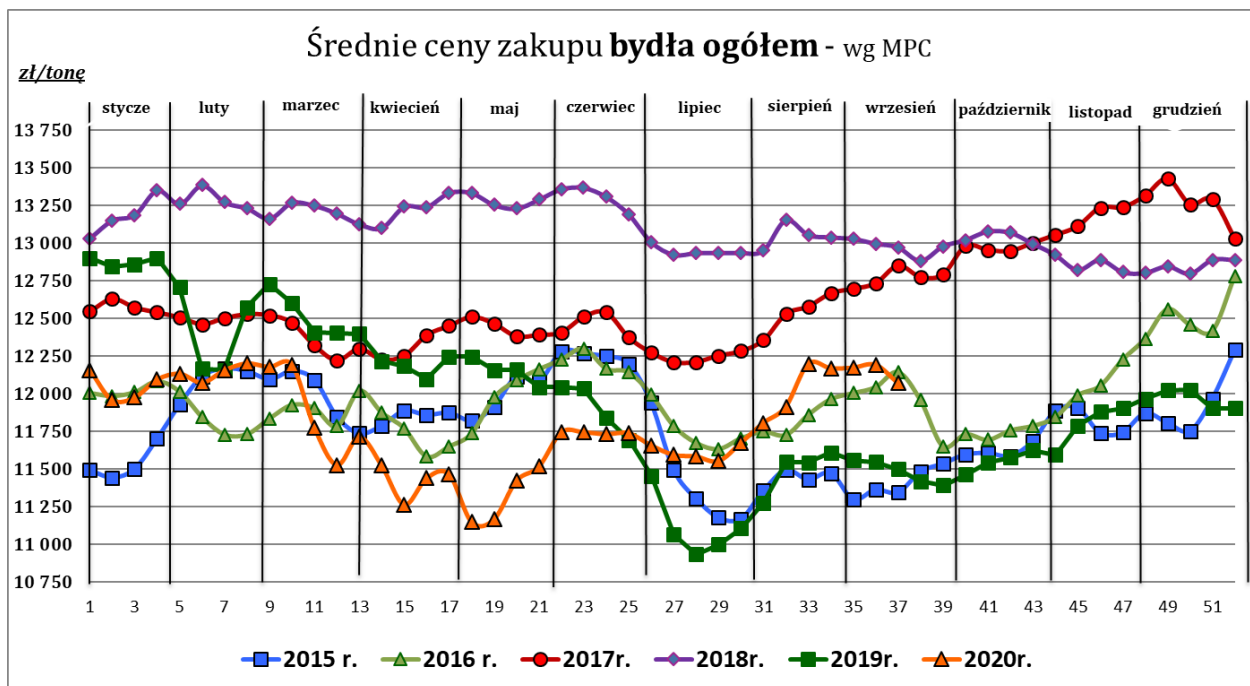

Wykorzystanie możliwe z dokładnym podaniem źródła

**Zintegrowany System
Rolniczej Informacji Rynkowej**

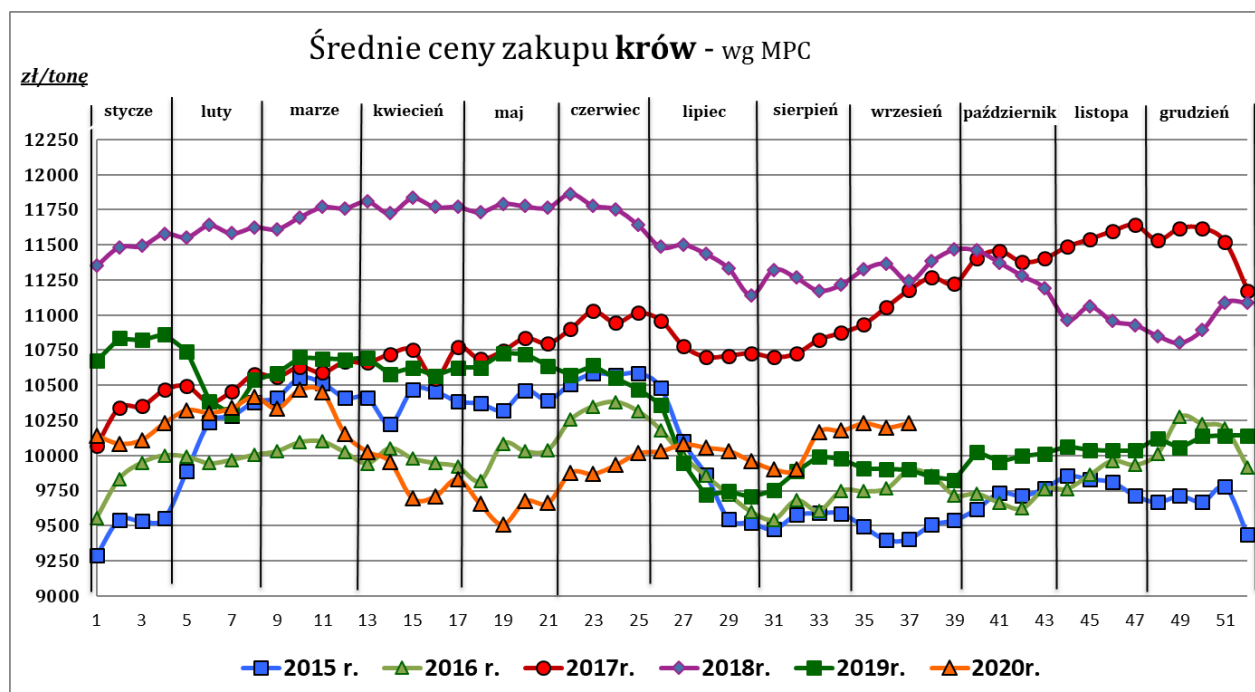
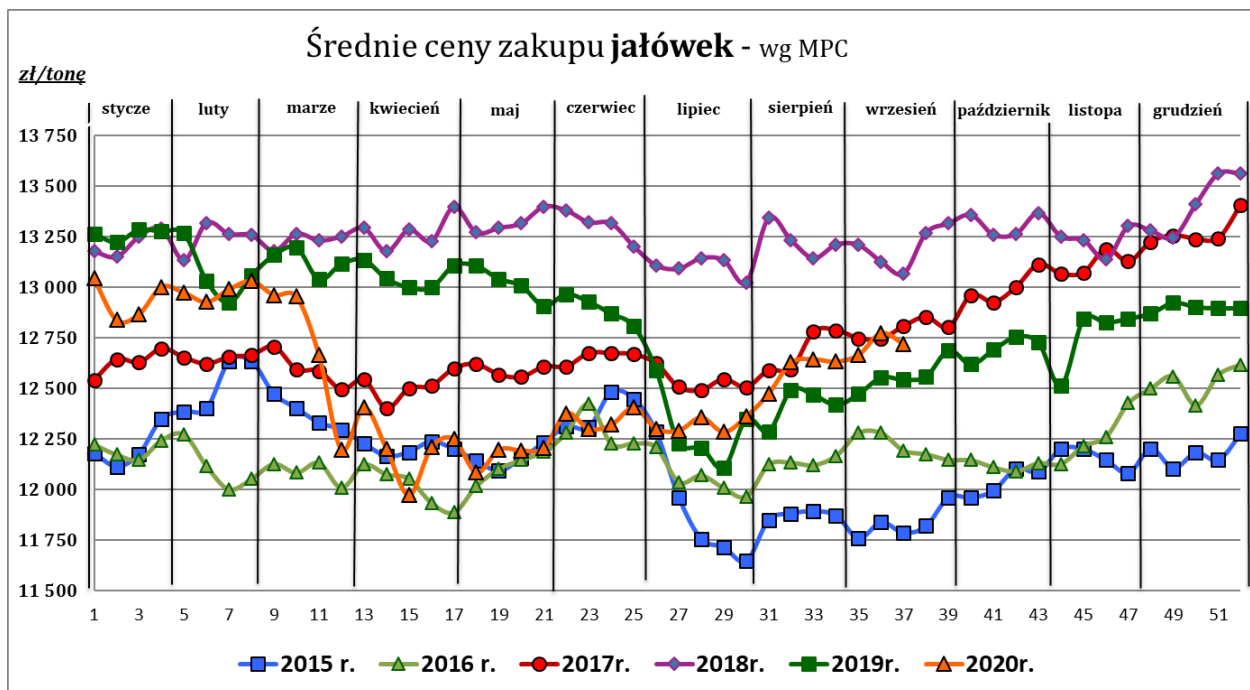

Źródło: Zintegrowany System Rolniczej Informacji Rynkowej (ZSRIR – MRiRW)

Tablica 2. Zbiorcze zestawienie danych dotyczących zakupu bydła rzeźnego wg makroregionów

MAKROREGION									
Kategoria bydła	Cena zakupu				Średnia tuszy [kg]	masa cieplej Zmiana tyg. [%]	Zmiana tyg. poziomu uboju [%]	Struktura zakupu	
	wg w.ż. [zł/kg]	dla mpc [zł/tonę]	dla mps [zł/tonę]	Zmiana tyg. [%]				[%]	Zmiana tyg. [w pkt.%]
	13.09.2020	13.09.2020	13.09.2020		13.09.2020			13.09.2020	
Centralny									
Bydło ogółem	6,37	12 304	12 550	-0,8	315,7	-1,0	-11,6	100,0	-
bydło 8-12 m-cy (Z)	6,88	12 768	13 023	-2,5	256,5	-3,4	-22,7	0,2	0,0
byki 12-24 m-ce (A)	6,92	12 991	13 250	-1,4	346,3	-1,3	-10,5	40,1	0,5
byki > 24 m-cy (B)	6,87	12 895	13 153	-1,7	388,3	0,6	-12,2	10,0	-0,1
wolce > 12 m-cy (C)	--	--	--	--	--	--	--	--	--
krowy (D)	5,01	10 277	10 483	1,1	270,2	-1,4	-14,7	27,8	-1,0
jałówki > 12 m-cy (E)	6,65	12 846	13 103	-1,6	285,0	-1,3	-8,9	21,9	0,6
Południowy									
Bydło ogółem	6,22	12 007	12 247	-1,2	309,5	-0,9	-11,6	100,0	-
bydło 8-12 m-cy (Z)	6,28	11 653	11 886	-8,6	224,3	-19,9	-36,4	0,1	0,0
byki 12-24 m-ce (A)	6,81	12 777	13 033	-1,6	348,2	0,7	-21,5	34,8	-4,4
byki > 24 m-cy (B)	6,79	12 735	12 990	-2,4	379,4	0,0	-33,8	6,1	-2,1
wolce > 12 m-cy (C)	--	--	--	--	--	--	--	--	--
krowy (D)	5,02	10 307	10 513	0,0	278,4	1,0	-7,5	33,8	1,5
jałówki > 12 m-cy (E)	6,58	12 709	12 963	0,9	281,1	0,5	10,0	25,2	5,0
Północny									
Bydło ogółem	5,60	10 820	11 036	0,0	311,6	1,1	-3,9	100,0	-
bydło 8-12 m-cy (Z)	--	--	--	--	--	--	--	0,0	0,0
byki 12-24 m-ce (A)	6,57	12 331	12 578	1,0	368,0	-0,4	17,8	17,2	3,2
byki > 24 m-cy (B)	6,61	12 394	12 642	0,0	407,3	1,7	10,1	6,2	0,8
wolce > 12 m-cy (C)	--	--	--	--	--	--	--	--	--
krowy (D)	4,81	9 875	10 072	-1,0	290,6	0,5	-5,2	61,8	-0,9
jałówki > 12 m-cy (E)	6,01	11 611	11 843	-0,7	293,7	-1,9	-20,5	14,8	-3,1

*- z uwagi na ustawowy obowiązek nieidentyfikowalności danych, ceny nie podano

** - z uwagi na brak porównywalności w obecnym tygodniu, danych nie podano

Makroregiony skupu bydła oraz sprzedaży wołowiny w czwartkach

Nazwa makroregionu	Województwa wchodzące w skład makroregionu
centralny	kujańsko-pomorskie, mazowieckie, łódzkie, wielkopolskie, lubuskie
południowy	lubelskie, małopolskie, podkarpackie, świętokrzyskie, dolnośląskie, opolskie, śląskie
północny	podlaskie, pomorskie, warmińsko-mazurskie, zachodnio-pomorskie

Wykorzystanie możliwe z dokładnym podaniem źródła

**Z i n t e g r o w a n y S y s t e m
R o l n i c z e j I n f o r m a c j i R y n k o w e j**

2. Ceny sprzedaży wołowiny w Polsce

Tablica 3. Średnie ceny sprzedaży netto (bez VAT) i struktura sprzedaży ćwierci wołowych w ubojniach bydła (kraj + UE).

TOWAR	CENA [zł/tona]		Zmiana tygodniowa ceny [%]	Struktura sprzedaży			Wielkość sprzedaży zmiana tyg. [%]
	13.09.2020	06.09.2020		13.09.2020	06.09.2020	Zmiana tygodniowa [%]	
POLSKA							
Ćwierci z buhajków do 2 lat - OGÓLEM	13 092	13 121	-0,2	100,00	100,00	--	9,2
ćwierci przednie	9 928	10 227	-2,9	9,05	8,02	12,9	23,3
ćwierci tylne	16 896	16 456	2,7	10,60	10,29	3,1	12,6
ćwierci kompensowane	12 947	12 985	-0,3	80,34	81,69	-1,7	7,4
Ćwierci z krów rzeźnych - OGÓLEM	10 908	10 876	0,3	100,00	100,00	--	0,3
ćwierci przednie	*	*	--	3,33	4,53	--	--
ćwierci tylne	15 400	16 239	-5,2	11,30	10,61	6,4	6,8
ćwierci kompensowane	10 405	10 324	0,8	85,38	84,86	0,6	1,0
CENTRALNY							
Ćwierci z buhajków do 2 lat - OGÓLEM	12 979	12 828	1,2	100,00	100,00	--	6,7
ćwierci przednie	11 025	10 675	3,3	1,75	2,27	-23,0	-17,8
ćwierci tylne	*	*	--	1,62	1,77	--	--
ćwierci kompensowane	12 959	12 835	1,0	96,63	95,96	0,7	7,5
Ćwierci z krów rzeźnych - OGÓLEM	10 376	10 106	2,7	100,00	100,00	--	5,4
ćwierci przednie	--	--	--	0,00	0,00	--	--
ćwierci tylne	--	--	--	0,00	0,00	--	--
ćwierci kompensowane	10 376	10 106	2,7	100,00	100,00	0,0	5,4
PÓLUDNIOWY							
Ćwierci z buhajków do 2 lat - OGÓLEM	13 172	13 380,4	-1,6	100,00	100,00	--	11,3
ćwierci przednie	9 790	10 107	-3,1	18,45	15,63	18,0	31,4
ćwierci tylne	16 998	16 560	2,6	18,98	18,01	5,4	17,3
ćwierci kompensowane	13 008	13 288	-2,1	62,57	66,36	-5,7	5,0
Ćwierci z krów rzeźnych - OGÓLEM	11 815	12 120	-2,5	100,00	100,00	--	-6,3
ćwierci przednie	*	--	--	0,72	0,00	--	--
ćwierci tylne	15 922	16 361	-2,7	21,63	22,49	-3,8	-9,8
ćwierci kompensowane	10 723	10 890	-1,5	77,64	77,51	0,2	-6,1
PÓLNOCNY							
Ćwierci z buhajków do 2 lat - OGÓLEM	13 259	13 361	-0,8	100,00	100,00	--	11,9
ćwierci przednie	*	*	--	1,07	1,86	--	--
ćwierci tylne	*	*	--	14,55	16,64	--	--
ćwierci kompensowane	12 687	*	--	84,38	81,49	--	--
Ćwierci z krów rzeźnych - OGÓLEM	10 816	10 641	1,6	100,00	100,00	--	-0,4
ćwierci przednie	*	*	--	14,33	20,74	--	--
ćwierci tylne	*	*	--	21,84	15,17	--	--
ćwierci kompensowane	*	*	--	63,83	64,09	--	--

* - z uwagi na ustawowy obowiązek nieidentyfikowalności danych, ceny nie podano.

Makroregiony skupu bydła oraz sprzedaży wołowiny w ćwierćtuszach

Nazwa makroregionu	Województwa wchodzące w skład makroregionu
centralny	kujawsko-pomorskie, mazowieckie, łódzkie, wielkopolskie, lubuskie
południowy	lubelskie, małopolskie, podkarpackie, świętokrzyskie, dolnośląskie, opolskie, śląskie
północny	podlaskie, pomorskie, warmińsko-mazurskie, zachodnio-pomorskie

Wykorzystanie możliwe z dokładnym podaniem źródła

Z i n t e g r o w a n y S y s t e m
R o l n i c z e j I n f o r m a c j i R y n k o w e j

Tablica 4. Średnie ceny sprzedaży netto (bez VAT) elementów mięsa wołowego (kraj+ UE) w okresie: 07 – 13.09.2020 r.

Makroregion	Cena sprzedaży [zł/tonę]		Tygodniowa zmiana ceny [%]	
	rostbef z/k	udziec b/k	rostbef z/k	udziec b/k
Ogółem kraj	29 225	21 494	0,0	-3,4
Południowo-zachodni	*	*	--	--
Wielkopolski	29 235	21 423	-4,2	-9,8
Północno-zachodni	*	*	--	--
Północno-wschodni	--	*	--	--
Mazowiecko-łódzki	*	21 473	--	4,1
Kujawski	--	--	--	--
Wschodni-dolny	27 828	22 067	-0,3	-1,1
Południowo-środkowy	*	19 120	--	4,7

* - z uwagi na ustawowy wymóg nieidentyfikowalności danych, ceny nie podano

3. Ceny bydła żywego³ w Polsce

3.1 Ceny cieląt i młodego bydła opasowego w handlu hurtowym

Tablica 5. Średnie ceny zakupu cieląt płci męskiej oraz młodego bydła opasowego

Kategoria bydła	Jednostka	Cena zakupu			Zmiana ceny	
		13.09.2020	06.09.2020	08.09.2019	tyg. [%]	roczna [%]
Byczki od 8 dni do 4 tygodni - typ mleczny	zł/szt	629,54	648,43	472,76	-2,9	33,2
Byczki od 8 dni do 4 tygodni - typ mięsny	zł/szt	864,00	859,36	829,46	0,5	4,2
Młode bydło opasowe 6-12 m-cy	zł/kg w.ż.	nld	nld	nld	--	--

* - prezentowane ceny są cenami netto (bez VAT)

nld - niewystarczająca liczba danych do prezentacji

³ - W handlu hurtowym bydlęciem żywym badane ceny byczków od 8 dni do 4 tygodni dotyczą cieląt przeznaczonych do dalszego chowu pochodzących od bydła ras mlecznych w przypadku typu mlecznego oraz od bydła ras mięsnych, ogólnoużytkowych i krzyżówek z rasami mięsnymi w przypadku typu mięsnego

- W handlu targowiskowym monitorowane są występujące na tym rynku kategorie bydła

Wykorzystanie możliwe z dokładnym podaniem źródła

**Z i n t e g r o w a n y S y s t e m
R o l n i c z e j I n f o r m a c j i R y n k o w e j**

3.2 Ceny bydła na targowiskach

Tablica 6. Średnie krajowe ceny bydła uzyskane w transakcjach targowiskowych

Kategoria informacji	Tydzień		Zmiana
	2020.09.11	2020.09.04	tygodniowa [%]
<u>cielęta 60-100 kg</u>			
cena min. w zł/kg	12,50	11,50	8,7
cena max. w zł/kg	12,75	11,50	10,9
cena średnia w zł/kg	12,63	11,50	9,8
szacunkowa podaż w szt	98	44	122,7
szacunkowa sprzedaż w szt	72	33	118,2
wsk. warunków atmosferycznych *	3,0	3,0	0,0
<u>młode bydło opasowe</u>			
cena min. w zł/kg	7,0	6,85	2,2
cena max. w zł/kg	7,3	6,90	5,1
cena średnia w zł/kg	7,12	6,88	3,5
szacunkowa podaż w szt	108	90	20,0
szacunkowa sprzedaż w szt	83	69	20,3
wsk. warunków atmosferycznych *	3,0	3,0	0,0
<u>krowy wybrakowane</u>			
cena min. w zł/kg	4,0	4,75	-15,8
cena max. w zł/kg	4,5	4,75	-5,3
cena średnia w zł/kg	4,33	4,75	-8,8
szacunkowa podaż w szt	70	35	100,0
szacunkowa sprzedaż w szt	54	27	100,0
wsk. warunków atmosferycznych *	3,0	3,0	0,0

** - wsk. war. atmosferycznych zawiera się między liczbą 1 a 3 i jest średnią arytmetyczną z zanotowanych na targowiskach w dniu badań, jednego z trzech stopni pogody: 1-zła, 2-przeciętna i 3-dobra.

* - z uwagi na ustawowy wymóg nieidentyfikowalności danych, ceny nie podano

Metodyka badań targowiskowych

Notowania cen bydła na targowiskach realizowane są w 13 województwach w kraju (oprócz⁴: lubuskiego, opolskiego i zachodnio-pomorskiego) na maksymalnie 90 reprezentatywnych targowiskach.

Pod pojęciem targowisko rozumiany jest zorganizowany rynek lokalny, którego dominującymi uczestnikami są okoliczni producenci rolni.

Prezentowane ceny są cenami średnimi arytmetycznymi obliczanymi z odnotowanej liczby zawartych transakcji, tylko dla bydła w określonym wieku i przedziale wagowym:

1. cielęta do chowu lub na rzeź o wadze 60 – 100 kg, zarówno buhajki jak i jałówki,
2. młode bydło opasowe od 6 do 12 miesięcy,
3. krowy wybrakowane po selekcji i starsze powyżej 6 lat

Zestawienie cen dotyczy ostatniego tygodnia, natomiast na poszczególnych targowiskach badania cen dokonywane są raz w tygodniu, raz na dwa tygodnie lub raz w miesiącu (w zwyczajowo przyjęty dzień targowy lub w jeden z kilku dni targowych).

Obroty na tych rynkach mają charakter lokalny.

Notowań cen dokonują pracownicy Ośrodków Doradztwa Rolniczego

Uwaga:

Analiza handlu zagranicznego za okres I-VI 2020r. (dane wstępne) oraz uboje bydła w okresie: styczeń - maj 2020 r. są zamieszczone w wersji EXCEL biuletynu.

Biuletyn „*Rynek wołowiny i cielęciny*” ukazuje się w każdy czwartek.

Informacje zamieszczane w tym biuletynie przekazywane są przez współpracujące z nami podmioty na podstawie Ustawy o badaniach rynkowych z dn. 30 marca 2001r.

Wydawca:

Ministerstwo Rolnictwa i Rozwoju Wsi,
Departament Przetwórstwa i Rynków Rolnych
ul. Wspólna 30, 00-930 Warszawa,
tel. (022) 623-16-33, fax (022) 623-27-06

Internet: <http://www.minrol.gov.pl>, E-mail: biuletyn@minrol.gov.pl

Autor: Anna Pankiewicz tel. (022) 623-16-33 E-mail: Anna.Pankiewicz@minrol.gov.pl

⁴ w w/w województwach bydło w handlu targowiskowym nie występuje bądź ma charakter incydentalny