

**ZARZĄDZENIE
REGIONALNEGO DYREKTORA OCHRONY ŚRODOWISKA W BYDGOSZCZY**

z dnia 14 grudnia 2017 r.

w sprawie rezerwatu przyrody „Jezioro Łyse”

Na podstawie art. 13 ust. 3 ustawy z dnia 16 kwietnia 2004 r. o ochronie przyrody (Dz. U. z 2016 r. poz. 2134, z późn. zm.¹⁾) zarządza się, co następuje:

§ 1. 1. Rezerwat przyrody „Jezioro Łyse”, zwany dalej „rezerwatem”, stanowi obszar o powierzchni 20,55 ha, położony na terenie gminy Warlubie, w powiecie świeckim, w województwie kujawsko-pomorskim.

2. Położenie i przebieg granicy rezerwatu, w postaci współrzędnych punktów załamania granicy w układzie współrzędnych płaskich prostokątnych PL-1992, zawiera załącznik nr 1 do zarządzenia.

3. Przebieg granicy rezerwatu określa mapa stanowiąca załącznik nr 2 do zarządzenia.

§ 2. Celem ochrony rezerwatu jest zachowanie cennych ekosystemów wodno-błotnych i boru bagiennego z charakterystycznymi, rzadkimi i chronionymi gatunkami roślin.

§ 3. 1. Dla rezerwatu określa się rodzaj - Torfowiskowy (T).

2. Dla rezerwatu określa się typ i podtyp:

- 1) ze względu na dominujący przedmiot ochrony: typ - Fitocenotyczny (PFi), podtyp - zbiorowisk nieleśnych (zn);
- 2) ze względu na główny typ ekosystemu: typ - Różnych ekosystemów (EE), podtyp - mozaiki różnych ekosystemów (me).

§ 4. Nadzór nad rezerwatem sprawuje Regionalny Dyrektor Ochrony Środowiska w Bydgoszczy.

§ 5. Traci moc rozporządzenie Nr 24/2006 Wojewody Kujawsko-Pomorskiego z dnia 21 lutego 2006 r. w sprawie uznania za rezerwat przyrody (Dz. Urz. Woj. Kuj.-Pom. Nr 34, poz. 541).

§ 6. Zarządzenie wchodzi w życie po upływie 14 dni od dnia ogłoszenia.

**REGIONALNY DYREKTOR
OCHRONY ŚRODOWISKA
W BYDGOSZCZY**

Maria Dombrowicz

¹⁾Zmiany tekstu jednolitego wymienionej ustawy zostały ogłoszone w Dz. U. z 2016 r. poz. 2249 i 2260 oraz z 2017 r. poz. 132, 1074 i 1595

Załączniki do zarządzenia
Regionalnego Dyrektora Ochrony Środowiska
w Bydgoszczy
z dnia 14 grudnia 2017 r.

Załącznik nr 1

Położenie i przebieg granicy rezerwatu, w postaci współrzędnych punktów załamania granicy w układzie współrzędnych płaskich prostokątnych PL-1992

nr	x	y
1	646220,43	462840,23
2	646218,48	462840,78
3	646215,30	462837,89
4	646066,34	462770,24
5	646042,82	462767,21
6	645916,68	462759,14
7	645883,50	462736,62
8	645876,12	462706,79
9	645905,46	462651,43
10	645926,07	462592,56
11	645928,47	462539,33
12	645948,15	462588,28
13	645938,84	462641,40
14	645926,80	462679,23
15	645938,87	462681,06
16	645962,80	462684,68
17	645964,10	462673,37
18	645983,97	462670,96
19	645975,50	462655,42
20	645980,92	462638,80
21	645958,93	462575,00
22	645960,94	462556,31
23	645983,30	462547,49
24	645988,98	462545,25
25	645999,41	462537,51
26	646024,07	462519,21
27	646031,90	462513,41
28	646034,50	462511,48
29	646056,51	462508,10
30	646057,93	462507,88
31	646121,51	462498,12
32	646152,04	462486,63
33	646158,39	462488,46

34	646171,12	462492,13
35	646180,54	462494,84
36	646182,04	462494,25
37	646345,77	462429,87
38	646350,52	462417,06
39	646438,18	462393,62
40	646441,09	462400,38
41	646420,57	462442,60
42	646441,67	462578,10
43	646444,14	462593,94
44	646471,52	462674,26
45	646475,77	462676,92
46	646507,77	462696,98
47	646540,64	462703,20
48	646593,78	462713,24
49	646599,55	462723,06
50	646579,43	462750,82
51	646571,95	462760,75
52	646571,60	462761,22
53	646571,60	462761,22
54	646525,21	462822,89
55	646508,21	462845,50
56	646503,07	462852,32
57	646500,38	462864,50
58	646496,67	462881,31
59	646495,68	462885,75
60	646494,36	462891,73
61	646471,14	462912,48
62	646390,04	462923,96
63	646373,93	462926,24
64	646330,19	462921,27
65	646328,93	462921,13
66	646260,16	462869,85
67	646252,98	462864,50
68	646227,49	462845,50
69	646220,43	462840,23

REGIONALNY DYREKTOR
OCHRONY ŚRODOWISKA
W BYDGOSZCZY



Maria Dombrowicz

REGIONALNY DYREKTOR
OCHRONY ŚRODOWISKA
W BYDGOSZCZY
Maria Dombrowicz

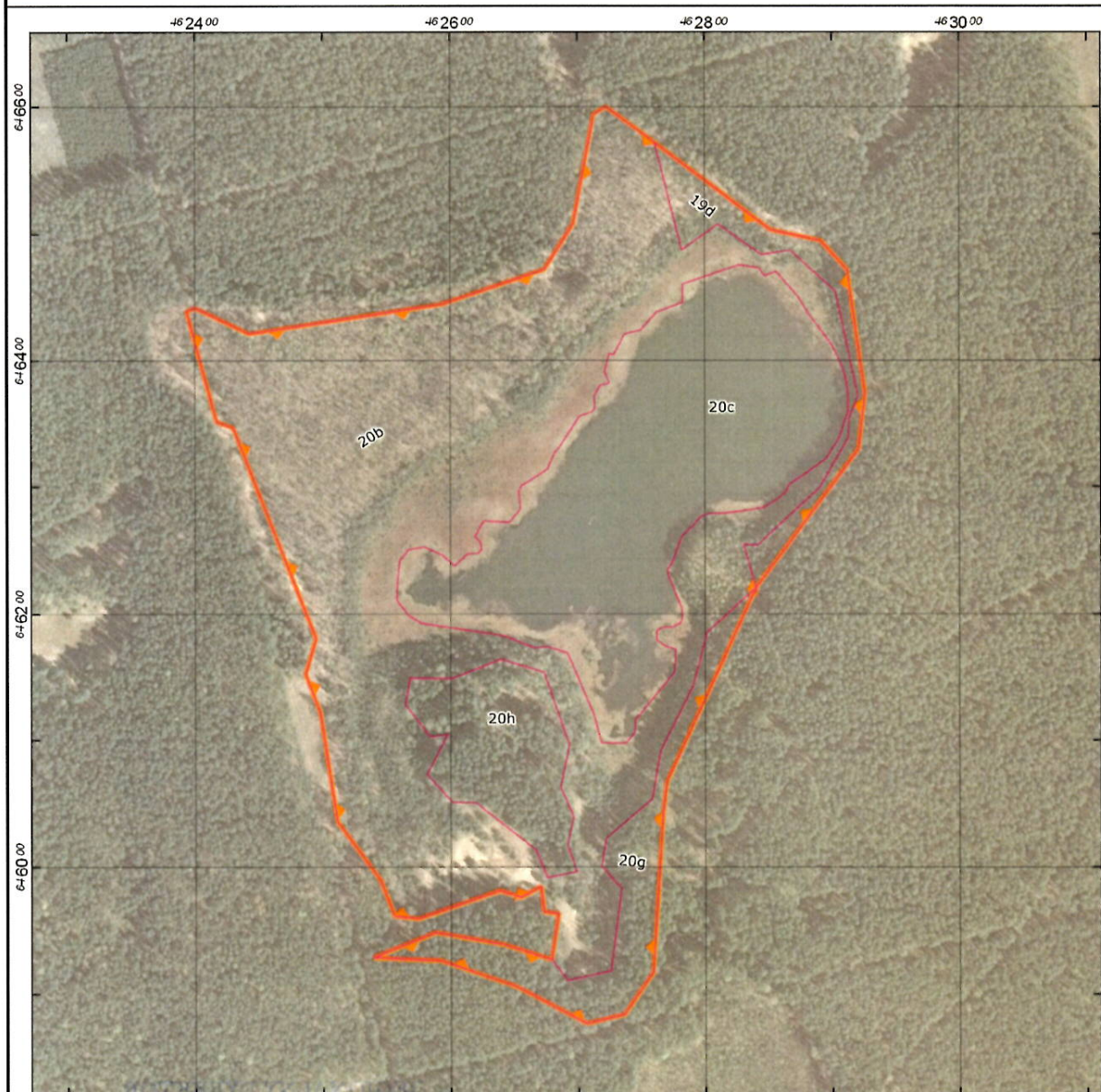
Przebieg granicy rezerwatu przyrody Jezioro Łyse
- arkusz 1 z 1



Objaśnienia

-  Granica rezerwatu przyrody
-  Granice pododdziałów (Nadleśnictwo Osie 2017-2026)

Ortofotomapa: Główny Urząd Geodezji i Kartografii,
usługa przeglądania 2017-08-29

Mapa topograficzna: Główny Urząd Geodezji i Kartografii,
usługa przeglądania 2017-08-29

Układ współrzędnych: PL-1992

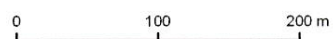

**REGIONALNY DYREKTOR
OCHRONY ŚRODOWISKA
W BYDGOSZCZY**
Marja Dombrowicz

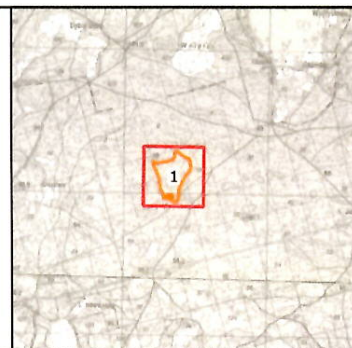

Uzasadnienie

Na podstawie art. 13 ust. 3 ustawy z dnia 16 kwietnia 2004 r. o ochronie przyrody (Dz. U. z 2016 r. poz. 2134, z późn. zm.) uznanie za rezerwat przyrody następuje w drodze aktu prawa miejscowego w formie zarządzenia regionalnego dyrektora ochrony środowiska, które określa jego nazwę, położenie lub przebieg granicy i otulinę, jeżeli została wyznaczona, cele ochrony oraz rodzaj, typ i podtyp rezerwatu przyrody, a także sprawującego nadzór nad rezerwatem.

Z wejściem w życie niniejszego zarządzenia Regionalnego Dyrektora Ochrony Środowiska w Bydgoszczy traci moc rozporządzenie Nr 24/2006 Wojewody Kujawsko-Pomorskiego z dnia 21 lutego 2006 r. w sprawie uznania za rezerwat przyrody (Dz. Urz. Woj. Kuj.-Pom. Nr 34, poz. 541). Zarządzenie to obejmuje aktualizację danych dotyczących rezerwatu oraz dostosowanie do obowiązujących przepisów prawnych, w tym określenie rodzaju, typu i podtypu rezerwatu zgodnie z rozporządzeniem Ministra Środowiska z dnia 30 marca 2005 r. w sprawie rodzajów, typów i podtypów rezerwatów przyrody (Dz. U. Nr 60, poz. 533). Zmiana określonej w rozporządzeniu Wojewody Kujawsko-Pomorskiego z dnia 21 lutego 2006 r., powierzchni rezerwatu z 20,26 ha na 20,55 ha wynika z wyliczenia na podstawie danych przestrzennych i nie jest związana z korektą zmiany granic rezerwatu. Cel ochrony rezerwatu, którym jest zachowanie cennych ekosystemów wodno-błotnych i boru bagiennego z charakterystycznymi, rzadkimi i chronionymi gatunkami roślin, nie ulega zmianie.

Na podstawie art. 59 ust. 2 ustawy z dnia 23 stycznia 2009 r. o wojewodzie i administracji rządowej w województwie (Dz. U. z 2015 r. poz. 525, z późn. zm.) projekt zarządzenia został uzgodniony przez Wojewodę Kujawsko-Pomorskiego pismem znak: WIR.IX.700.39.2017, z dnia 1 grudnia 2017 r.

**REGIONALNY DYREKTOR
OCHRONY ŚRODOWISKA
W BYDGOSZCZY**

Maria Dębrowicz

