

MINISTERSTWO ROLNICTWA I ROZWOJU WSI

ZINTEGROWANY SYSTEM ROLNICZEJ INFORMACJI RYNKOWEJ - (ZSRIR)

(podstawa prawna: ustawa o rolniczych badaniach rynkowych z dnia 30 marca 2001 r.)

WYDZIAŁ INFORMACJI RYNKOWEJ I STATYSTYKI ROLNEJ

Rynek wołowiny i cielęciny

(informacja tygodniowa¹)

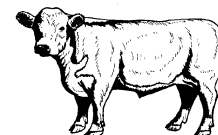

NR 36/2020

Czwartek, 10 września 2020 r.

Notowania² w okresie: 31.08 – 06.09.2020r.

1. Ceny zakupu bydła rzeźnego w Polsce

Tablica 1. Zbiorcze zestawienie danych dotyczących zakupionego bydła rzeźnego w ubojniach w kraju

POLSKA										
Kategoria bydła	CENA ZAKUPU*					Średnia masa tuszy cieplej		Liczba sztuk Zmiana tyg. [%]	Struktura skupu	
	wg w.ż.* [zł/kg]	dla mpc** [zł/tonę]	dla mps** [zł/tonę]	Zmiana ceny [%]		[kg]	Zmiana tyg. [%]		[%]	Zmiana tyg. [w pkt.%]
	06.09.2020	06.09.2020	06.09.2020	tyg.	roczna	06.09.2020	[%]		06.09.2020	
Bydło ogółem	6,32	12 193	12 437	0,2	5,6	315,4	-0,3	8,6	100,0	-
bydło 8-12 m-cy (Z)	6,99	12 976	13 236	5,2	20,8	270,3	3,2	26,9	0,2	0,0
byki 12-24 m-ce (A)	6,97	13 069	13 331	0,2	8,6	349,2	-0,1	11,9	37,7	1,1
byki > 24 m-cy (B)	6,96	13 064	13 325	0,1	11,0	384,1	-0,6	-0,5	8,9	-0,8
wolce > 12 m-cy (C)	--	--	--	--	--	--	--	--	--	--
krowy (D)	4,97	10 198	10 402	-0,3	3,0	276,6	-0,1	9,4	32,6	0,2
jałówki > 12 m-cy (E)	6,62	12 773	13 028	0,8	1,7	285,8	-0,7	5,8	20,7	-0,6

* - jest to cena netto (bez VAT) zapłacona dostawcom bydła za dostarczony do rzeźni pełnowartościowy żywiec wołowy na bazie franco zakład. Cena ta zawiera również wszelkie dodatkowe płatności (premie, nagrody itp.) niezależnie od okresu w jakim zostały wypłacone.

** - w.ż. - waga żywa (cenę za wagę żywą wyliczono stosując średnie wskaźniki wydajności rzeźnej uzyskane w Polsce (średnia ważona) w latach 2011-2015: bydło ogółem - 0,518 (było 0,507); byki do 2 lat - 0,539 (było 0,550); byki > 2 lat - 0,535 (było 0,520); wolce - 0,54 (było 0,540); krowy - 0,465 (było 0,478) i jałówki - 0,516 (było 0,530),

mpc - masa poubojowa ciepła, mps - masa poubojowa schłodzona,

*** z uwagi na ustawy o obowiązek nieidentyfikowalności danych, ceny nie podano

Źródło: Zintegrowany System Rolniczej Informacji Rolniczej (ZSRIR – MRiRW)

1 Wersja biuletynu z prezentacją graficzną danych publikowana jest w ostatnim tygodniu każdego miesiąca.

2 Badanie cen zakupu i cen sprzedaży w zakładach mięsnych prowadzone jest na reprezentatywnej próbie. Ceny zakupu rejestrowane są dla klas SEUROP wg Rozporządzenia Parlamentu Europejskiego i Rady (UE) nr 1308/2013 z dnia 17 grudnia 2013 r. ustanawiającego wspólną organizację rynków produktów rolnych oraz uchylającego rozporządzenia Rady (EWG) nr 922/72, (EWG) nr 234/79, (WE) nr 1037/2001 i (WE) nr 1234/2007 (Dz. Urz. UE L 347 z 20.12.2013, z późn. zm.) i wg Rozporządzenia wykonawczego Komisji (UE) 2017/1184 z dnia 20 kwietnia 2017 r. ustanawiające zasady stosowania rozporządzenia Parlamentu Europejskiego i Rady (UE) nr 1308/2013 w odniesieniu do unijnych skal klasyfikacji tusz wołowych, wieprzowych i baranich oraz raportowania cen rynkowych niektórych kategorii tusz i żywych zwierząt (Dz. Urz. UE L 171 z 04.07.2017) oraz rozporządzenia Ministra Rolnictwa i Rozwoju Wsi z dnia 4 lutego 2009 r. w sprawie szczegółowego sposobu oznaczania klasy jakości handlowej tusz wołowych (Dz. U. Nr 28, poz. 180 z późn. zm.). Ceny zakupu rejestrowane są dla masy poubojowej schłodzonej.

Badanie cen targowiskowych prowadzone jest na targowiskach na których dokonywany jest obrót bydłem a ceny rejestrowane są jako średnie arytmetyczne zrealizowanych transakcji

Wykorzystanie możliwe z dokładnym podaniem źródła

Z i n t e g r o w a n y S y s t e m
R o l n i c z e j I n f o r m a c j i R y n k o w e j

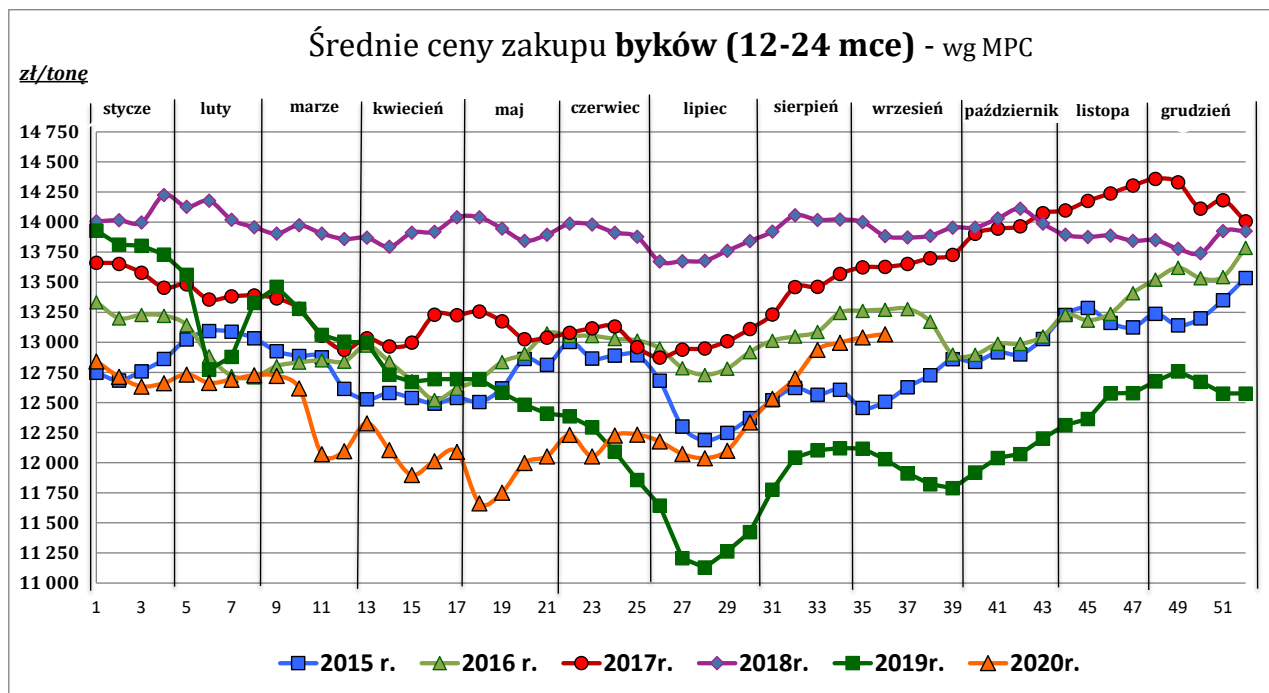
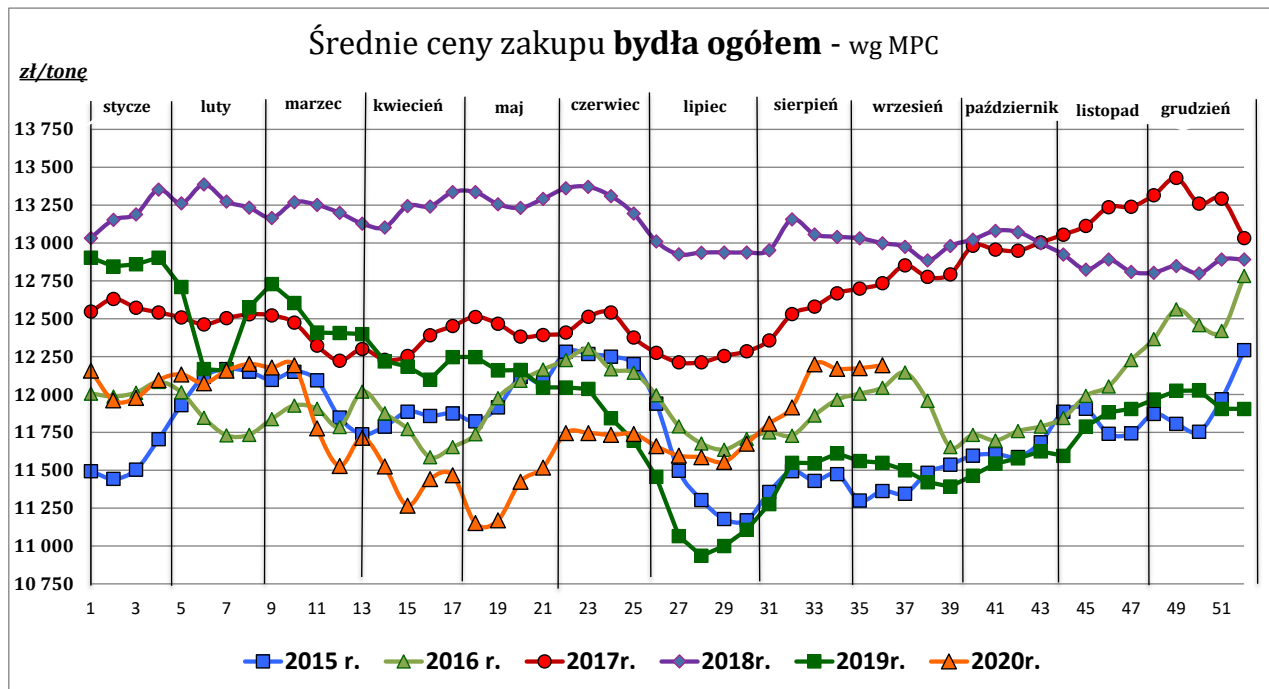

Wykorzystanie możliwe z dokładnym podaniem źródła

*Zintegrowany System
Rolniczej Informacji Rynkowej*

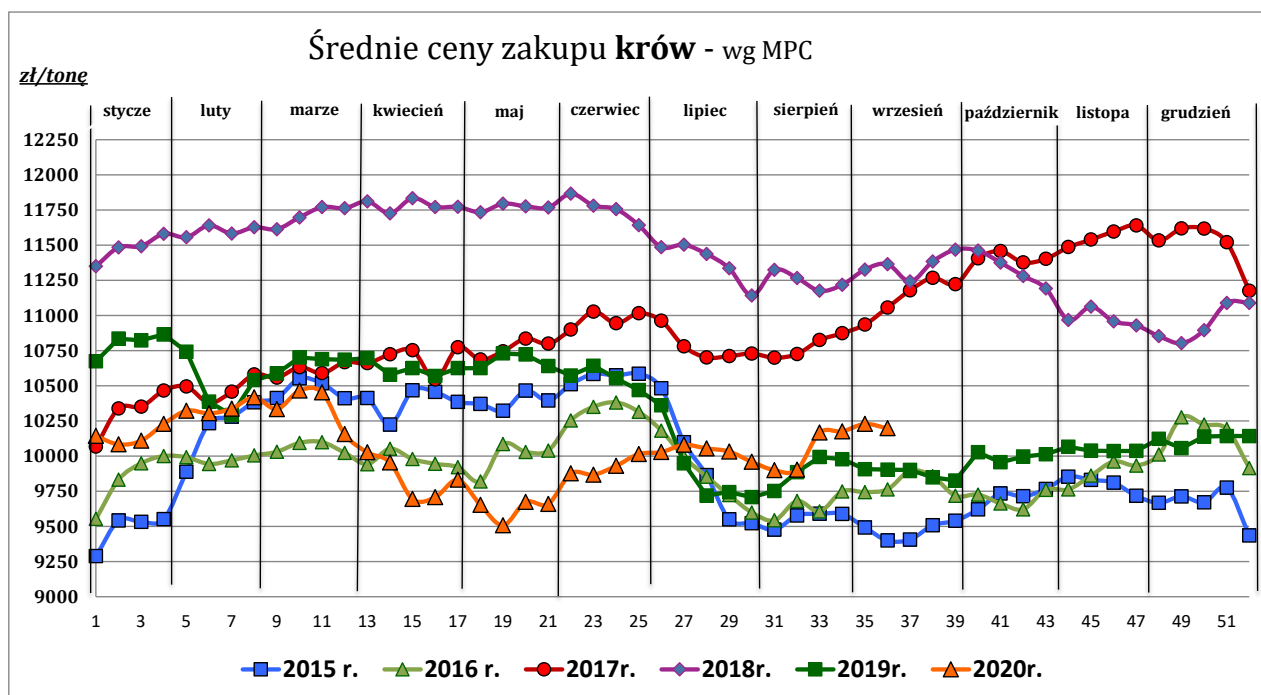
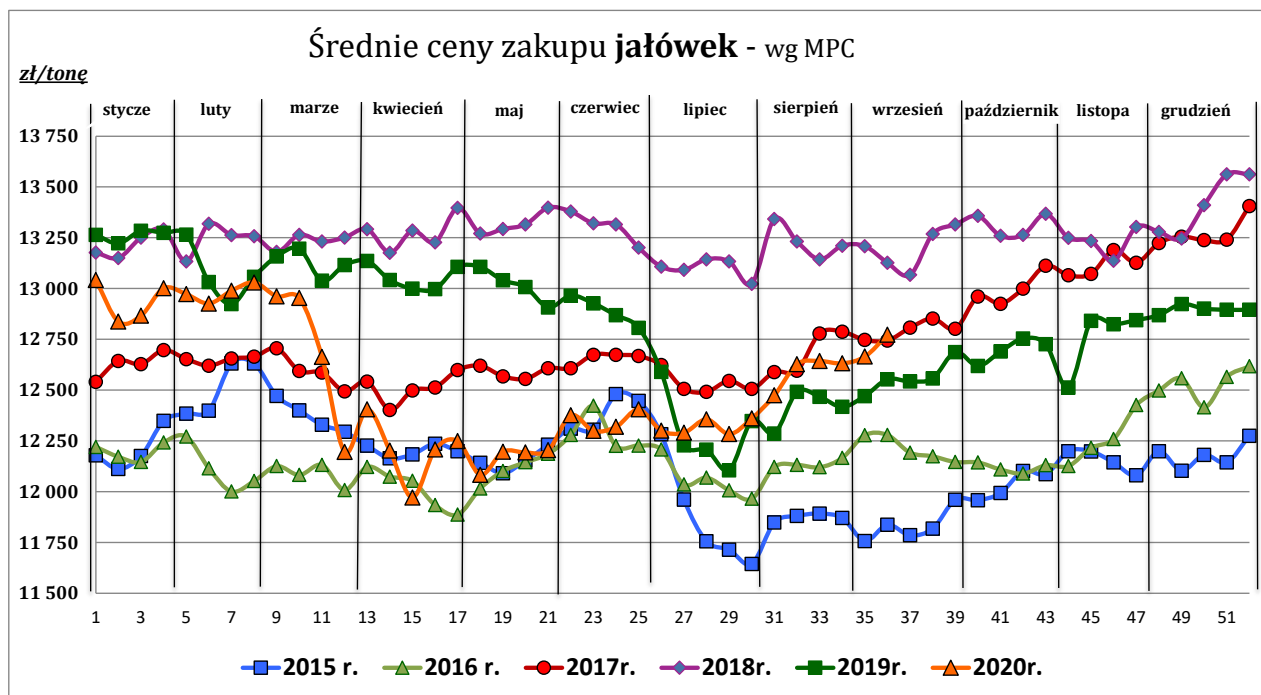

Źródło: Zintegrowany System Rolniczej Informacji Rynkowej (ZSRIR – MRiRW)

Tablica 2. Zbiorcze zestawienie danych dotyczących zakupu bydła rzeźnego wg makroregionów

MAKROREGION									
Kategoria bydła	Cena zakupu				Średnia tuszy [kg]	masa cieplej Zmiana tyg. [%]	Zmiana tyg. poziomu uboju [%]	Struktura zakupu	
	wg w.ż. [zł/kg]	dla mpc [zł/tonę]	dla mps [zł/tonę]	Zmiana tyg. [%]				[%]	Zmiana tyg. [w pkt. %]
	06.09.2020	06.09.2020	06.09.2020	06.09.2020	06.09.2020	06.09.2020			
Centralny									
Bydło ogółem	6,42	12 400	12 649	0,2	318,9	-0,3	15,6	100,0	-
bydło 8-12 m-cy (Z)	7,06	13 098	13 360	10,8	265,5	2,9	57,1	0,2	0,1
byki 12-24 m-ce (A)	7,02	13 176	13 440	0,2	351,0	0,2	16,6	39,6	0,3
byki > 24 m-cy (B)	7,00	13 125	13 387	0,1	386,1	-0,3	2,5	10,0	-1,3
wolce > 12 m-cy (C)	--	--	--	--	--	--	--	--	--
krowy (D)	4,95	10 168	10 371	-1,2	273,9	-0,1	13,6	28,8	-0,5
jałówki > 12 m-cy (E)	6,76	13 053	13 314	1,2	288,8	0,0	23,6	21,3	1,4
Południowy									
Bydło ogółem	6,30	12 159	12 402	0,0	312,4	-0,3	1,7	100,0	-
bydło 8-12 m-cy (Z)	6,87	12 745	13 000	-1,3	280,0	6,2	0,0	0,1	0,0
byki 12-24 m-ce (A)	6,92	12 989	13 249	0,1	345,7	-0,4	8,4	39,1	2,4
byki > 24 m-cy (B)	6,95	13 046	13 307	-0,1	379,5	-0,9	-2,5	8,2	-0,4
wolce > 12 m-cy (C)	--	--	--	--	--	--	--	--	--
krowy (D)	5,02	10 305	10 511	0,4	275,6	0,0	4,4	32,3	0,8
jałówki > 12 m-cy (E)	6,52	12 593	12 845	-0,1	279,8	-1,9	-11,1	20,3	-2,9
Północny									
Bydło ogółem	5,60	10 816	11 033	-0,6	308,3	-1,9	5,2	100,0	-
bydło 8-12 m-cy (Z)	--	--	--	--	--	--	--	--	--
byki 12-24 m-ce (A)	6,51	12 212	12 456	-0,2	369,6	-0,6	-14,3	14,0	-3,2
byki > 24 m-cy (B)	6,61	12 398	12 646	0,5	400,3	-0,4	-18,8	5,4	-1,6
wolce > 12 m-cy (C)	--	--	--	--	--	--	--	--	--
krowy (D)	4,86	9 970	10 170	0,7	289,1	-0,3	12,5	62,5	4,0
jałówki > 12 m-cy (E)	6,05	11 675	11 909	0,9	299,5	-1,2	10,4	18,1	0,9

*- z uwagi na ustawowy obowiązek nieidentyfikowalności danych, ceny nie podano

** - z uwagi na brak porównywalności w obecnym tygodniu, danych nie podano

Makroregiony skupu bydła oraz sprzedaży wołowiny w cwiértusach

Nazwa makroregionu	Województwa wchodzące w skład makroregionu
centralny	kujawsko-pomorskie, mazowieckie, łódzkie, wielkopolskie, lubuskie
południowy	lubelskie, małopolskie, podkarpackie, świętokrzyskie, dolnośląskie, opolskie, śląskie
północny	podlaskie, pomorskie, warmińsko-mazurskie, zachodnio-pomorskie

Wykorzystanie możliwe z dokładnym podaniem źródła

**Z i n t e g r o w a n y S y s t e m
R o l n i c z e j I n f o r m a c j i R y n k o w e j**

2. Ceny sprzedaży wołowiny w Polsce

Tablica 3. Średnie ceny sprzedaży netto (bez VAT) i struktura sprzedaży ćwierci wołowych w ubojniach bydła (kraj + UE).

TOWAR	CENA [zł/tona]		Zmiana tygodniowa ceny [%]	Struktura sprzedaży			Wielkość sprzedaży zmiana tyg. [%]
	06.09.2020	2020-08-30		06.09.2020	30.08.2020	Zmiana tygodniowa [%]	
POLSKA							
Ćwierci z buhajków do 2 lat - OGÓŁEM	13 121	13 029	0,7	100,00	100,00	--	-12,5
ćwierci przednie	10 227	9 745	4,9	8,02	11,32	-29,2	-38,0
ćwierci tylne	16 456	15 340	7,3	10,29	15,83	-35,0	-43,1
ćwierci kompensowane	12 985	13 037	-0,4	81,69	72,85	12,1	-1,9
Ćwierci z krów rzeźnych - OGÓŁEM	10 876	10 849	0,2	100,00	100,00	--	-0,6
ćwierci przednie	*	*	--	4,53	2,38	--	--
ćwierci tylne	16 239	16 450	-1,3	10,61	9,33	13,7	13,0
ćwierci kompensowane	10 324	10 328	0,0	84,86	88,29	-3,9	-4,5
CENTRALNY							
Ćwierci z buhajków do 2 lat - OGÓŁEM	12 828	13 111	-1,2	100,00	100,00	--	-15,1
ćwierci przednie	10 675	10 737	-0,6	2,27	2,12	7,3	-9,0
ćwierci tylne	*	15 799	--	1,77	1,81	--	--
ćwierci kompensowane	12 835	13 138	-1,1	95,96	96,07	-0,1	-15,2
Ćwierci z krów rzeźnych - OGÓŁEM	10 106	9 343	-1,8	100,00	100,00	--	-1,7
ćwierci przednie	--	--	--	0,00	0,00	--	--
ćwierci tylne	--	--	--	0,00	0,00	--	--
ćwierci kompensowane	10 106	9 343	-1,8	100,00	100,00	0,0	-1,7
POŁUDNIOWY							
Ćwierci z buhajków do 2 lat - OGÓŁEM	13 380	12 992,0	3,0	100,00	100,00	--	-8,8
ćwierci przednie	10 107	9 619	5,1	15,63	24,47	-36,1	-41,8
ćwierci tylne	16 560	16 935	-2,2	18,01	20,70	-13,0	-20,7
ćwierci kompensowane	13 288	13 009	2,2	66,36	54,83	21,0	10,3
Ćwierci z krów rzeźnych - OGÓŁEM	12 120	11 610	4,4	100,00	100,00	--	-8,5
ćwierci przednie	--	*	--	0,00	1,14	--	--
ćwierci tylne	16 361	16 637	-1,7	22,49	17,87	25,8	15,1
ćwierci kompensowane	10 890	10 577	3,0	77,51	80,99	-4,3	-12,4
PÓLNOCNY							
Ćwierci z buhajków do 2 lat - OGÓŁEM	13 361	12 971	-0,3	100,00	100,00	--	-14,9
ćwierci przednie	*	*	--	1,86	1,24	--	--
ćwierci tylne	*	*	--	16,64	62,01	--	--
ćwierci kompensowane	*	*	--	81,49	36,75	--	--
Ćwierci z krów rzeźnych - OGÓŁEM	10 641	11 375	-1,3	100,00	100,00	--	16,9
ćwierci przednie	*	*	--	20,74	10,65	--	--
ćwierci tylne	*	*	--	15,17	16,33	--	--
ćwierci kompensowane	*	*	--	64,09	73,02	--	--

* - z uwagi na ustawowy obowiązek nieidentyfikowalności danych, ceny nie podano.

Makroregiony skupu bydła oraz sprzedaży wołowiny w ćwierciach

Nazwa makroregionu	Województwa wchodzące w skład makroregionu
centralny	kujawsko-pomorskie, mazowieckie, łódzkie, wielkopolskie, lubuskie
południowy	lubelskie, małopolskie, podkarpackie, świętokrzyskie, dolnośląskie, opolskie, śląskie
północny	podlaskie, pomorskie, warmińsko-mazurskie, zachodnio-pomorskie

Tablica 4. Średnie ceny sprzedaży netto (bez VAT) elementów mięsa wołowego (kraj+ UE) w okresie: 31.08– 06.09.2020 r.

Makroregion	Cena sprzedaży [zł/tonę]		Tygodniowa zmiana ceny [%]	
	rostbef z/k	udziec b/k	rostbef z/k	udziec b/k
Ogółem kraj	29 240	22 242	-4,2	1,1
Południowo-zachodni	*	*	--	--
Wielkopolski	30 507	23 737	-1,5	-0,2
Północno-zachodni	*	*	--	--
Północno-wschodni	--	*	--	--
Mazowiecko-łódzki	*	20 618	--	4,0
Kujawski	*	--	--	--
Wschodni-dolny	27 923	22 312	--	6,8
Południowo-środkowy	*	18 270	--	-1,9

* - z uwagi na ustawowy wymóg nieidentyfikowalności danych, ceny nie podano

3. Ceny bydła żywego³ w Polsce

3.1 Ceny cieląt i młodego bydła opasowego w handlu hurtowym

Tablica 5. Średnie ceny zakupu cieląt płci męskiej oraz młodego bydła opasowego

Kategoria bydła	Jednostka	Cena zakupu			Zmiana ceny	
		06.09.2020	30.08.2020	08.09.2019	tyg. [%]	roczna [%]
Byczki od 8 dni do 4 tygodni - typ mleczny	zł/szt	648,43	485,48	440,10	33,6	47,3
Byczki od 8 dni do 4 tygodni - typ mięsny	zł/szt	859,36	862,86	841,33	-0,4	2,1
Młode bydło opasowe 6-12 m-cy	zł/kg w.ż.	nld	nld	nld	--	--

* - prezentowane ceny są cenami netto (bez VAT)

nld - niewystarczająca liczba danych do prezentacji

³ - W handlu hurtowym bydlęciem żywym badane ceny byczków od 8 dni do 4 tygodni dotyczą cieląt przeznaczonych do dalszego chowu pochodzących od bydła ras mlecznych w przypadku typu mlecznego oraz od bydła ras mięsnych, ogólnoużytkowych i krzyżówek z rasami mięsnymi w przypadku typu mięsnego

- W handlu targowiskowym monitorowane są występujące na tym rynku kategorie bydła

Wykorzystanie możliwe z dokładnym podaniem źródła

**Z i n t e g r o w a n y S y s t e m
R o l n i c z e j I n f o r m a c j i R y n k o w e j**

3.2 Ceny bydła na targowiskach

Tablica 6. Średnie krajowe ceny bydła uzyskane w transakcjach targowiskowych

Kategoria informacji	Tydzień		Zmiana
	04.09.2020	28.08.2020	tygodniowa [%]
<u>cielęta 60-100 kg</u>			
cena min. w zł/kg	--	--	--
cena max. w zł/kg	--	--	--
<i>cena średnia w zł/kg</i>	*	*	--
szacunkowa podaż w szt			
szacunkowa sprzedaż w szt			
wsk. warunków atmosferycznych *			
<u>młode bydło opasowe</u>			
cena min. w zł/kg	--	--	--
cena max. w zł/kg	--	--	--
<i>cena średnia w zł/kg</i>	*	*	--
szacunkowa podaż w szt			
szacunkowa sprzedaż w szt			
wsk. warunków atmosferycznych *			
<u>krowy wybrakowane</u>			
cena min. w zł/kg	--	--	--
cena max. w zł/kg	--	--	--
<i>cena średnia w zł/kg</i>	*	*	--
szacunkowa podaż w szt			
szacunkowa sprzedaż w szt			
wsk. warunków atmosferycznych *			

** - wsk. war. atmosferycznych zawiera się między liczbą 1 a 3 i jest średnią arytmetyczną z zanotowanych na targowiskach w dniu badań, jednego z trzech stopni pogody: 1-zła, 2-przeciętna i 3-dobra.

* - z uwagi na ustawowy wymóg nieidentyfikowalności danych, ceny nie podano

Metodyka badań targowiskowych

Notowania cen bydła na targowiskach realizowane są w 13 województwach w kraju (oprócz⁴: lubuskiego, opolskiego i zachodnio-pomorskiego) na maksymalnie 90 reprezentatywnych targowiskach.

Pod pojęciem targowisko rozumiany jest zorganizowany rynek lokalny, którego dominującymi uczestnikami są okoliczni producenci rolni.

Prezentowane ceny są cenami średnimi arytmetycznymi obliczanymi z odnotowanej liczby zawartych transakcji, tylko dla bydła w określonym wieku i przedziale wagowym:

1. cielęta do chowu lub na rzeź o wadze 60 – 100 kg, zarówno buhajki jak i jałówki,
2. młode bydło opasowe od 6 do 12 miesięcy,
3. krowy wybrakowane po selekcji i starsze powyżej 6 lat

Zestawienie cen dotyczy ostatniego tygodnia, natomiast na poszczególnych targowiskach badania cen dokonywane są raz w tygodniu, raz na dwa tygodnie lub raz w miesiącu (w zwyczajowo przyjęty dzień targowy lub w jeden z kilku dni targowych).

Obroty na tych rynkach mają charakter lokalny.

Notowań cen dokonują pracownicy Ośrodków Doradztwa Rolniczego

Uwaga:

Analiza handlu zagranicznego za okres I-VI 2020r. (dane wstępne) oraz uboje bydła w okresie: styczeń - maj 2020 r. są zamieszczone w wersji EXCEL biuletynu.

Biuletyn „*Rynek wołowiny i cielęciny*” ukazuje się w każdy czwartek.

Informacje zamieszczane w tym biuletynie przekazywane są przez współpracujące z nami podmioty na podstawie Ustawy o badaniach rynkowych z dn. 30 marca 2001r.

Wydawca:

Ministerstwo Rolnictwa i Rozwoju Wsi,
Departament Przetwórstwa i Rynków Rolnych
ul. Wspólna 30, 00-930 Warszawa,
tel. (022) 623-16-33, fax (022) 623-27-06

Internet: <http://www.minrol.gov.pl>, E-mail: biuletyn@minrol.gov.pl

Autor: Anna Pankiewicz tel. (022) 623-16-33 E-mail: Anna.Pankiewicz@minrol.gov.pl

⁴ w w/w województwach bydło w handlu targowiskowym nie występuje bądź ma charakter incydentalny