



ZINTEGROWANY SYSTEM ROLNICZEJ INFORMACJI RYNKOWEJ

RYNEK OWOCÓW I WARZYW ŚWIEŻYCH

NR 51/52/2023

05.01.2024 r.

Notowania za okres: 18.12.2023 - 04.01.2024 r.

Biuletyn tygodniowy.

Informacje zamieszczane w niniejszym biuletynie przekazywane są przez podmioty włączone do Zintegrowanego Systemu Rolniczej Informacji Rynkowej (ZSRIR).

Podstawy prawne:

- ustawa z dnia 30 marca 2001 r. o rolniczych badaniach rynkowych (Dz.U. 2015, poz. 1160 – tekst jednolity);
- rozporządzenie Ministra Rolnictwa i Rozwoju Wsi z dnia 8 marca 2021 r. w sprawie zbieranych danych rynkowych (Dz. U. z 2021 r., poz. 589).

Spis treści

1. Ceny skupu – Instytut Ekonomiki Rolnictwa i Gospodarki Żywnościowej	3
1.1. Ceny skupu netto w zakładach przetwórczych i chłodniach (zł/kg)	3
2. Średnie tygodniowe ceny producenta – Krajowa Rada Izb Rolniczych	6
3. Rynek hurtowy	7
3.1. Cena warzyw na rynkach hurtowych	6
3.2. Cena owoców na rynkach hurtowych	8
3.3. Zmiana cen hurtowych dla wybranego asortymentu owoców i warzyw	9
4. Ceny jabłek – organizacje producentów	10
4.1. Ceny jabłek w skupie	
4.2. Ceny jabłek w sprzedaży	
5. Średnie ceny zakupu owoców i warzyw płacone przez sieci handlowe	11
6. Wykresy – średnie ceny na rynkach hurtowych 2023r.	12
7. Wykres – średnie ceny jabłek w Polsce w 2022/23 r.	13

Dodatkowe informacje.

1. Informacje dot. cen skupu dostarczane są przez IERiGŻ Zakład Ekonomiki Gospodarstw Rolnych i Ogrodniczych

2. Informacje dot. cen producenta dostarczane są przez KRIR MRiRW

3. Informacje dot. cen hurtowych dostarczone są przez przedstawicieli niżej wymienionych rynków hurtowych i ośrodków doradztwa rolniczego.

Warszawski Rolno-Spożywczy Rynek Hurtowy S.A. – **Bronisze** – www.bronisze.com.pl; Giełda - Białystok Podlaskie Centrum Rolno Towarowe S.A. - <https://www.podlaskiecentrum.pl/>; Lubelski Rynek Hurtowy S.A. – **Lublin** – www.elizowka.pl, Wielkopolska Gildia Rolno-Ogrodnicza S.A. – **Poznań** – www.wgro.com.pl; Podkarpackie Centrum Hurtowe Agrohurt S.A. – **Rzeszów** – www.mgrt.rzeszow.pl; Zachodniopomorskie Centrum Hurtowe **Rolhurt**- www.rolhurt.pl, **Mewat Bydgoszcz** - www.targowisko.mewat.pl, **Rolno-spożywczy rynek hurtowy**- <http://www.targpiast.com.pl/>, Łódzki Rynek Hurtowy ZIAZDOWA S.A. <https://zjazdowa.com.pl/>, Radomska Giełda Rolna - <https://rsrh-radom.pl/>, Targowisko Miejskie Sandomierz - <http://targowiskasandomierz.pl/>, Kompleks Handlowy RYBITWY - <https://khrybitwy.pl/>.

4. Informacje dot. cen targowiskowych ziemniaków i cebuli dostarczone są przez pracowników ośrodków doradztwa rolniczego.

1. Ceny skupu – Instytut Ekonomiki Rolnictwa i Gospodarki Żywnościowej

1.1. Ceny skupu netto w zakładach przetwórczych i chłodniach (zł/kg) – BEZ AKTUALIZACJI

Ceny skupu netto w zakładach przetwórczych i chłodniach zbierane 2-3 I 2024 r. (zł/kg)

Województwa	Cebula obrana	Cebula w łusce	Marchew na kostkę	Marchew na plastry	Ziemniaki
kujawsko-pomor.			0,60-0,65zł		
kujawsko-pomor.	1,95-2,20zł	1,35zł			1,20zł
kujawsko-pomor.	1,95zł-2,20zł	1,25zł-1,30zł		0,72zł	
kujawsko-pomor.	1,90zł-2,20zł				
lubelskie					
lubelskie		1,25zł-1,35zł			
lubelskie					
lubelskie					
lubuskie			0,66zł		1,20zł
łódzkie					
łódzkie					
małopolskie				0,66-0,73zł	
mazowieckie	1,95zł-2,10zł				
mazowieckie			0,65zł		
podkarpackie		1,30zł			
podkarpackie				0,65-0,73zł	
podlaskie					
podlaskie					
śląskie					
świętokrzyskie					
wielkopolskie					
wielkopolskie					
zachodnio-pomor.	2,10zł				1,10zł
średnio	1,90zł-2,20zł	1,25zł-1,35zł	0,60-0,65zł-0,67zł	0,65zł-0,72zł-0,73zł	1,10zł-1,20zł
tydzień temu	1,95zł-2,20zł	1,20zł-1,35zł	0,55-0,60zł-0,65zł	0,65zł-0,71zł	1,00zł-1,20zł
rok temu	2,46zł	1,84zł	0,44zł	0,54zł	-

Województwa	Jabłka przemysłowe	Selery	Buraki	Pasternak	Pory	Kapusta biała
kujawsko-pomor.						
kujawsko-pomor.						
kujawsko-pomor.			0,44-0,56zł		1,80zł-1,90zł	0,83-0,94zł
kujawsko-pomor.		1,25-1,35zł				
lubelskie	0,88zł-0,92zł			0,75-0,91zł		
lubelskie	0,88zł-0,91zł					
lubelskie	0,88zł-0,91zł	1,25-1,33zł				0,84-0,95zł
lubelskie			0,67zł-0,62zł			
lubelskie						
lubuskie						
łódzkie				0,91zł		
łódzkie	0,87zł-0,91zł				1,81zł-1,92zł	
małopolskie	0,88zł-0,93zł		0,60zł-0,65zł			
mazowieckie						
mazowieckie	0,87zł-0,91zł			0,77-0,92zł		
podkarpackie		1,25-1,30zł				0,86-0,93zł
podkarpackie						
podlaskie						
podlaskie						
śląskie					1,85zł-1,92zł	
świętokrzyskie						
wielkopolskie						
wielkopolskie						
zachodnio-pomor.						
średnio	0,87zł-0,93zł	1,25-1,30zł-1,35zł	0,44-0,56zł-0,65zł	0,76-0,91zł-0,92zł	1,80zł-1,92zł	0,84-0,93zł-0,95zł
tydzień temu	0,87zł-0,92zł	1,20zł-1,30zł	0,45-0,55zł-0,60zł	0,75zł-0,90zł-0,91zł	1,75zł-1,90zł	0,85zł-0,93zł-0,95zł
rok temu	0,41zł-0,53zł	-	0,63zł	-	1,45zł	0,80zł-0,86zł

l/z/ cena loco zakład, k/kontraktacja,kl.I/klasa I, kl.II/klasa II,extra/klasa ekstra,m/"mokry" przemysłs/"suchy" przemysł,W/Węgielka

1.2. Ceny skupu warzyw i owoców w spółdzielniach ogrodniczych (zł/kg) – BEZ AKTUALIZACJI

tel. (22) 505 44 32, (22) 505 47 06 E-mail: Tomasz.Smolenski@ierigz.waw.pl

Ceny skupu netto warzyw i owoców w spółdzielniach ogrodniczych zbierane 2-3 I 2024 r.

Województwo	Buraki ćwikłowe	Cebula	Czosnek/główka	Kapusta biała	Kiszona kapusta	Ogórki kiszane
lubelskie					4,25	
lubelskie	1,20		1,60	1,10		7,90
łódzkie		1,85	1,60	0,95-1,30	4,30	
łódzkie	1,15			0,85-1,22		8,45
małopol.	1,20		1,61		4,20	8,20
małopol.		1,87			4,27	8,10
małopol.	1,15	1,88		0,90-1,15	4,25	
małopol.	1,12	1,84	1,60			8,15
mazowiec.	1,10	1,85	1,62		4,30	8,50
podkarp.	1,15			1,00		8,10
podkarp.	1,25	1,87	1,60	0,90-1,10		8,20
Cena średnia	1,17	1,86	1,61	0,85-1,30	4,26	8,20
dwa tygodnie temu	1,00	1,80	1,58	0,80-1,20	4,21	8,18
rok temu	1,23	2,36	1,28	2,47	4,15	5,51

Województwo	Marchew (myta)	Pieczarki	Pietruszka	Pory	Selery
lubelskie		7,55-8,10	3,50	3,92	2,40
małopol.	1,60-1,80	7,65-8,20	3,45	3,97	2,45
małopol.			3,55	3,88	
mazowiec.	1,65-1,78	6,80-8,10	3,61	3,90	2,55
mazowiec.	1,55-1,70	6,70-8,10	3,65	3,85	2,45
podkarp.	1,60-1,80	6,88-7,25	3,60		2,61
podkarp.	1,55-1,80	6,85-8,30		3,90	2,55
Cena średnia	1,55-1,80	6,70-8,30	3,56	3,90	2,50
dwa tygodnie temu	1,25-1,56	6,45-8,00	3,41	3,79	2,17
rok temu	1,56	8,17	3,31	3,00	2,79

a/sztuka,b/peczek

Województwo	Jabłka deserowe	Jabłka przemysłowe	Gruszki
lubelskie	1,75-3,70	0,88-0,92	
łódzkie	1,85-3,80		
łódzkie			4,10-5,12
łódzkie		0,88-0,93	
małopolskie	1,80-3,80		4,00-4,98
małopolskie	1,75-3,45		
małopolskie			
małopolskie		0,87-0,94	
małopolskie			3,90-5,30
mazowiec.	1,85-3,50		
mazowiec.		0,89-0,94	
podkarp.	1,75-3,70		3,80-4,98
podkarp.			
Cena średnia	1,75-3,80	0,87-0,94	3,80-5,30
dwa tygodnie temu	1,68-3,30	0,86-0,92	3,50-4,80
rok temu	1,29	0,34	3,83

s/"suchy" przemysł, */jabłka w kal. 65+ i do średniej nie wliczana jest odmiana Antonówka

2. Średnie tygodniowe ceny producenta – Krajowa Rada Izb Rolniczych

Województwo/Towar	Mazowieckie			Świętokrzyskie			Wielkopolskie		
	10.12 - 17.12.2023r. cena w zł/kg (szt*)	04.12 - 10.12.2023r. cena w zł/kg (szt*)	tygodniowa zmiana ceny w %	10.12 - 17.12.2023r. cena w zł/kg (szt*)	04.12 - 10.12.2023r. cena w zł/kg (szt*)	tygodniowa zmiana ceny w %	10.12 - 17.12.2023r. cena w zł/kg (szt*)	04.12 - 10.12.2023r. cena w zł/kg (szt*)	tygodniowa zmiana ceny w %
Jabłka (op.5-20 kg) Golden delicious (70/80mm)	2,00	2,30	-13,0	1,45	1,40	3,6	--	--	--
Jabłka (op.5-20 kg) Jonagold+Jonagored (70/80mm)	1,80	1,50	20,0	1,45	1,35	7,4	--	--	--
Jabłka (op.5-20 kg) Idared (70/80mm)	--	1,30	--	--	--	--	--	--	--
Jabłka (op.5-20 kg) Shampion (70/80mm)	1,50	1,30	15,4	1,50	1,35	11,1	--	--	--
Jabłka (op.5-20 kg) Boskoop (70/80mm)	2,20	2,80	-21,4	2,15	2,05	4,9	--	--	--
Jabłka (op.5-20 kg) Gala (65/70mm)	4,00	2,00	100,0	1,35	1,35	0,0	--	--	--
Gruszki (op.5-20 kg) Lukaszówka (65/70 mm)	--	--	--	3,13	3,38	-7,4	--	--	--
Cebula żółta 40-80 mm; op.5-25 kg	--	--	--	--	--	--	--	--	--
Cebula biała 40-80 mm op.5-25 kg	1,90	2,10	-9,5	1,65	1,65	0,0	1,80	1,80	0,0
Marchew wszystkie odmiany pakowane luzem	1,85	1,90	-2,6	1,50	1,00	50,0	2,70	2,30	17,4
Pietruszka korzeń op. 10 kg	--	--	--	6,50	3,00	116,7	5,00	5,00	0,0
Pomidory, typ okrągły; op. 5-6 kg	--	--	--	--	--	--	--	--	--
Ogórki, typ gładkie; op. 5-6 kg	--	--	--	--	--	--	--	--	--
Seler	--	--	--	3,00	3,00	0,0	4,00	4,00	0,0
Sałata masłowa za główkę	--	--	--	--	--	--	--	--	--
Szparagi biało/fioletowe >16mm	--	--	--	--	--	--	--	--	--
Burak ćwikłowy op. 10-15 kg	--	--	--	1,10	1,10	0,0	1,20	1,10	9,1
Kalafior 12-20 cm	--	--	--	--	--	--	--	--	--
Kapusta biała zł/kg	--	--	--	1,00	0,95	5,3	1,00	1,10	-9,1
Rzodkiewka za pęczek 1 szt	--	--	--	--	--	--	--	--	--
Ziemniaki (op. 15 kg)	--	--	--	1,25	1,25	0,0	--	--	--
Pieczarki 30-65 mm	--	--	--	12,00	12,00	0,0	7,00	7,50	-6,7

Wykorzystanie możliwe wyłącznie z dokładnym podaniem źródła.

3. Rynek hurtowy

3.1. Ceny warzyw na rynkach hurtowych

Ceny **WARZYW** na rynkach hurtowych w dniach 27.12.2023-04.01.2024r

		Bronisze		Kalisz		Łódź		Poznań		Wrocław	
Data notowania		2024-01-04		2024-01-04		2023-12-28		2024-01-03		2023-12-27	
Warzywa		Max	Min	Max	Min	Max	Min	Max	Min	Max	Min
KRAJOWE											
Buraki ćwikłowe	kg	0,85	1,40	1,00	1,40	1,00	1,80	2,00	2,80	1,00	1,70
Cebula biała	kg	1,86	2,50	1,60	2,00	1,67	2,67	2,50	2,80	2,00	2,50
Kapusta biała	kg	0,65	1,00	0,80	0,80	1,00	1,50	2,40	3,00		
Marchew	kg	1,80	2,20	2,00	2,50	1,90	2,80	2,80	3,00	1,00	2,30
Ogórki szklarniowe	kg	19,00	20,00			9,00	13,00			7,00	12,00
Pietruszka	kg	6,00	7,50	6,00	6,00	5,00	7,00	5,60	6,40	4,00	6,00
Pomidory	kg									7,00	11,00
Pomidory malinowe	kg	20,00	25,00	16,67	25,00	8,33	28,33	22,50	30,83	10,00	18,00
Pory	szt.			2,00	3,00	1,80	2,60	2,80	3,00	1,80	3,50
Rzodkiewka	pęczek					1,50	2,50			1,80	3,50
Sałata	szt.	3,50	5,00			3,00	5,50			4,00	5,00
Selery	kg	2,00	2,75			2,40	4,00	4,40	5,00	3,00	4,00
Ziemniaki	kg	1,45	2,45	1,20	1,20	1,20	2,00	1,87	2,53	1,50	2,30
Boczniki	kg	13,50	20,00					27,50	30,00	30,00	30,00
Pieczarki	kg	9,00	11,00	8,00	9,00	10,00	15,00	11,00	11,50	8,50	11,00
IMPORTOWANE											
Czosnek	kg	9,00	13,00	10,00	12,00						
Kalafiory	szt.	7,00	12,00	9,00	10,00					10,00	16,00
Papryka czerwona	kg	8,00	10,00	10,00	12,00			9,00	10,00	10,00	11,00
Papryka zielona	kg	9,00	10,00	10,00	10,00			10,00	1,00	10,00	11,00
Papryka żółta	kg	8,00	10,00	10,00	12,00			10,00	11,00	10,00	11,00
Pomidory	kg	5,00	14,00	9,00	9,00			9,23	10,77		
Rzodkiewka	pęczek	1,60	2,00	1,60	2,00			1,60	2,20		
Sałata	szt.	3,00	4,00	3,13	3,13						
Ziemniaki młode	kg	4,25	4,65								

Wykorzystanie możliwe wyłącznie z dokładnym podaniem źródła.

3.2. Cena owoców na rynkach hurtowych

Ceny **OWOCÓW** na rynkach hurtowych w dniach 27.12.2023-04.01.2024r

Miejscowość			Bronisze		Kalisz		Łódź		Poznań		Wrocław	
Data notowania			2024-01-04		2024-01-04		2023-12-28		2024-01-03		2023-12-27	
Owoce	Odm.	Jedn.	Min	Max	Min	Max	Min	Max	Min	Max	Min	Max
KRAJOWE												
Gruszki		kg	4,00	5,00	5,00	5,00	3,50	5,00	5,50	6,00	5,00	6,50
Jabłka												
	<i>Boskoop</i>	kg							3,00	4,00		
	<i>Cortland</i>	kg	2,66	3,33	2,67	2,67	2,00	3,67	3,67	4,00		
	<i>Gala</i>	kg	2,66	3,33	2,33	2,33			3,67	3,67		
	<i>Golden</i>	kg	2,33	3,00			1,67	2,87				
	<i>Jonagored</i>	kg	1,86	2,33	2,33	2,33						
	<i>Ligol</i>	kg	2,33	3,33	2,33	2,33	1,67	2,87	3,67	4,00		
	<i>Lobo</i>	kg	2,33	3,33	2,67	2,67	1,67	3,20	4,00	4,00		
	<i>Rubin</i>	kg			2,33	2,33			3,67	3,67		
	<i>Szampion</i>	kg	1,86	2,66	2,33	2,33	1,67	2,87	3,00	3,67		
	<i>Szara Reneta</i>	kg	2,66	3,66	2,67	2,67	1,67	3,67				
IMPORTOWANE												
Ananasy			4,00	5,00	5,00	15,00	6,00	10,00			5,00	6,00
Banany			4,11	5,15	4,44	5,00	4,72	5,56	4,72	6,11	5,00	6,00
Cytryny			2,50	7,00	8,00	8,00	6,50	7,50	5,50	8,50	4,50	8,00
Grejpfruty			4,00	16,00	5,00	15,00	5,29	5,88	6,07	6,79	7,00	9,00
Gruszki			4,50	5,50	5,00	5,00	6,67	7,50	7,00	8,60		
Mandarynki			3,50	12,00	4,00	8,00	10,00	11,00	5,00	13,00	6,00	13,00
Pomarańcze			4,50	10,00	4,00	8,00	7,00	9,00	6,00	6,50	6,00	13,00
Winogrona			15,00	25,00	20,00	25,00	19,00	20,00	16,00	20,00	12,50	20,00

Wykorzystanie możliwe wyłącznie z dokładnym podaniem źródła.

3.3. Zmiana cen hurtowych dla wybranego asortymentu owoców i warzyw

Produkt	Jedn.	Cena zł/jedn				Zmiany ceny (%)							
		2024-01-04		2023-12-21		w stosunku do poprzedniego notowania*)		2 tyg.		3 tyg.		4 tyg.	
		Min	Max	Min	Max	Min	Max	Min	Max	Min	Max	Min	Max
1	2	3	4	5	6	7	8	9	10	11	12	13	14
Warzywa krajowe													
Boczniki	kg	23,67	26,67	23,67	26,67	0,0	0,0	0,0	0,0	0,0	6,7	19,0	14,3
Buraki ćwikłowe	kg	1,17	1,82	1,54	2,03	-23,8	-10,3	-0,8	-2,2	-0,8	2,2	-4,2	8,9
Cebula biała	kg	1,93	2,49	2,28	2,78	-15,4	-10,3	0,0	3,3	0,0	0,8	-5,3	3,1
Kapusta biała	kg	1,21	1,58	1,38	1,80	-11,8	-12,5	-2,0	-7,4	-2,0	-1,6	-3,6	-0,5
Marchew	kg	1,90	2,56	2,19	2,79	-13,1	-8,1	-2,6	5,3	-2,6	13,3	23,1	36,8
Ogórki szklarniowe	kg	11,67	15,00	8,50	11,83	37,3	26,8	34,3	23,7	34,3	24,0	33,7	44,8
Pietruszka	kg	5,32	6,58	5,73	7,34	-7,1	-10,4	2,5	-0,3	2,5	17,1	29,5	26,9
Pomidory	kg	7,00	11,00	7,75	10,00	-9,7	10,0	0,0	23,4	0,0	14,5	-17,3	0,3
Pomidory malinowe	kg	15,50	25,43	13,33	23,33	16,3	9,0	8,6	24,7	8,6	27,6	52,1	64,1
Pory	szt.	2,10	3,03	2,39	3,27	-12,2	-7,4	-9,1	3,6	-9,1	-0,5	-7,0	6,1
Rzodkiewka	peczek	1,65	3,00	1,70	2,83	-2,9	5,9	-6,6	9,8	-6,6	25,0	-20,2	20,0
Sałata	szt.	3,50	5,17	3,63	5,25	-3,4	-1,6	0,0	-3,1	0,0	29,2	20,5	25,4
Selery	kg	2,95	3,94	3,23	4,04	-8,8	-2,6	-10,1	-2,8	-10,1	1,0	-11,8	2,1
Ziemniaki	kg	1,44	2,10	1,51	2,18	-4,2	-3,8	-6,6	-3,8	-6,6	0,8	1,6	8,5
Owoce krajowe													
Gruszki	kg	4,60	5,50	5,57	6,39	-17,4	-13,9	-8,0	-6,8	-8,0	-5,2	0,4	0,0
Jabłka:													
Boskoop	kg	3,00	4,00	3,00	3,67	0,0	9,1	0,0	9,1	0,0	9,1	0,0	9,1
Cortland	kg	2,75	3,42	2,92	3,67	-5,7	-6,8	0,0	-6,8	0,0	-6,8	0,0	-5,8
Golden	kg	2,00	2,93	1,83	2,93	9,0	0,0	9,0	0,0	9,0	0,0	9,0	0,0
Jonagored	kg	2,10	2,33	2,10	2,33	0,0	0,0	0,0	0,0	0,0	0,0	0,0	0,0
Ligol	kg	2,50	3,13	2,50	3,05	0,0	2,7	0,0	2,7	0,0	0,0	0,0	4,2
Lobo	kg	2,67	3,30	2,58	3,26	3,2	1,3	3,2	1,3	3,2	1,3	6,7	1,3
Rubin	kg	3,00	3,00	3,17	3,17	-5,3	-5,3	-5,3	-5,3	-5,3	-37,9	-5,3	-5,3
Szara Reneta	kg	2,33	3,33	2,50	3,50	-6,7	-4,8	0,0	0,0	0,0	-1,3	0,0	0,0
Szampion	kg	2,22	2,88	2,22	2,97	0,0	-2,9	0,0	-2,9	0,0	-2,9	0,4	7,8
Warzywa importowane													
Czosnek	kg	9,50	12,50	9,50	12,50	0,0	0,0	0,0	0,0	0,0	0,0	-20,8	-25,0
Ogórki szklarniowe	szt.	9,17	13,70	8,46	11,11	8,3	23,3	17,6	40,2	26,3	44,5	9,0	35,5
Papryka czerwona	kg	9,25	10,75	9,65	11,75	-4,1	-8,5	8,4	-9,4	12,8	-4,0	-9,6	-12,8
Papryka zielona	kg	9,75	8,00	10,40	11,50	-6,3	-30,4	0,9	-22,6	0,9	-22,6	8,3	-20,0
Papryka żółta	kg	9,50	11,00	9,65	11,75	-1,6	-6,4	3,3	-8,3	7,1	-2,9	-8,4	-5,7
Pomidory	kg	7,74	11,26	7,74	12,00	0,0	-6,2	6,9	5,5	-1,0	-8,7	-3,0	0,1
Rzodkiewka	peczek	1,60	2,07	1,87	2,07	-14,3	0,0	1,6	16,4	1,6	8,8	0,0	8,8
Owoce importowane													
Banany	kg	4,60	5,56	4,72	5,49	-2,6	1,3	-2,6	-2,2	-0,2	2,2	-1,8	1,9
Cytryny	kg	5,40	7,80	5,60	7,50	-3,6	4,0	-10,0	2,3	-13,6	2,3	-11,2	2,9
Grejpfruty	kg	5,47	10,53	5,56	8,61	-1,6	22,3	0,0	15,1	-0,8	20,4	-6,7	50,1
Gruszki	kg	5,79	6,65	6,04	6,90	-4,1	-3,6	-5,9	-11,6	-6,1	-15,6	-3,9	-18,6
Mandarynki	kg	6,13	9,41	6,08	10,08	-6,3	13,1	-6,6	12,9	-8,1	20,0	-7,2	7,1
Winogrona	kg	16,50	22,00	16,02	21,50	1,0	-0,8	4,6	-1,3	2,9	1,7	5,2	2,4

4. Ceny jabłek – organizacje producentów

Skup jabłek przez organizacje producentów - główne odmiany

PLN/100kg

Odmiana	18.12 -31.12.12023	11.12 -17.12.12023	Zmiana [%]
Gala	155,1	147,1	5,2
Golden	140,0	127,8	8,7
Idared	113,8	112,4	1,2
Jonagold/Jonagored	139,0	125,3	9,9
Ligol	143,4	--	--
Szampion	129,8	111,0	14,5

PLN/100kg

Odmiana	18.12 -31.12.12023	11.12 -17.12.12023	Zmiana [%]
Średnia ważona (wszystkie odmiany)	144,0	127,3	11,6

Sprzedż jabłek przez organizacje producentów - główne odmiany

PLN/100kg

Odmiana	18.12 -31.12.12023	11.12 -17.12.12023	Zmiana [%]
Gala	323,0	293,8	9,1
Gloster	207,0	--	--
Golden	309,0	232,1	24,9
Idared	202,0	186,9	7,5
Jonagold/Jonagored	229,0	237,3	-3,6
Ligol	267,0	270,5	-1,3
Szampion	199,0	263,4	-32,4

PLN/100kg

Odmiana	11.12 -17.12.12023	04.12 -10.12.12023	Zmiana [%]
Średnia ważona (wszystkie odmiany)	260,0	255,8	1,6

5. Średnie ceny zakupu owoców i warzyw płacone przez sieci handlowe

OWOCE - luzem

Towar	Cena w zł/kg		Zmiana [%]
	2023-12-31	2023-12-17	
Jablka wg odmian (krajowe):			
Gala	3,21	3,22	-0,3
Golden delicious	3,13	3,14	-0,3
Jonagold/jonagored	2,48	2,49	-0,4
Ligol	2,94	2,95	-0,3
Lobo	2,92	2,92	0,0
Szampion	2,83	2,83	0,0
Pomarańcze odmiany:			
--			
nieokreślone	4,99	5,00	-0,2

OWOCE - opakowania do 2 kg

Towar	Cena w zł/kg		Zmiana [%]
	2023-12-31	2023-12-17	
Jablka wg odmian (krajowe):			
Pomarańcze odmiany:			
nieokreślone	4,20	4,19	0,2

WARZYWA - luzem

Towar	Cena w zł/kg		Zmiana [%]
	2023-12-31	2023-12-17	
krajowe			
Marchew	3,18	2,53	25,7
Pomidory na gałązkach	12,96	8,62	50,3
Pomidory okrągłe	17,32	12,80	35,3
Ziemniaki	2,22	2,00	11,0
z importu			
Marchew	2,83	--	--
Pomidory okrągłe	6,20	8,51	-27,1
Pomidory typu cherry	15,76	16,43	-4,1

WARZYWA - opakowania do 2 kg

Towar	Cena w zł/kg		Zmiana [%]
	2023-12-31	2023-12-17	
krajowe			
Marchew	3,80	3,42	11,1
Pomidory okrągłe	17,58	17,93	-2,0
Pomidory typu cherry	16,24	16,43	-1,2
Ziemniaki	2,87	2,57	11,7
z importu			
Pomidory na gałązkach	9,43	8,94	5,5
Pomidory typu cherry	11,22	15,99	-29,8

Dane podane w tabelach oznaczają ostatni dzień analizowanego tygodnia.

6. Wykresy – średnie ceny na rynkach hurtowych 2023r.

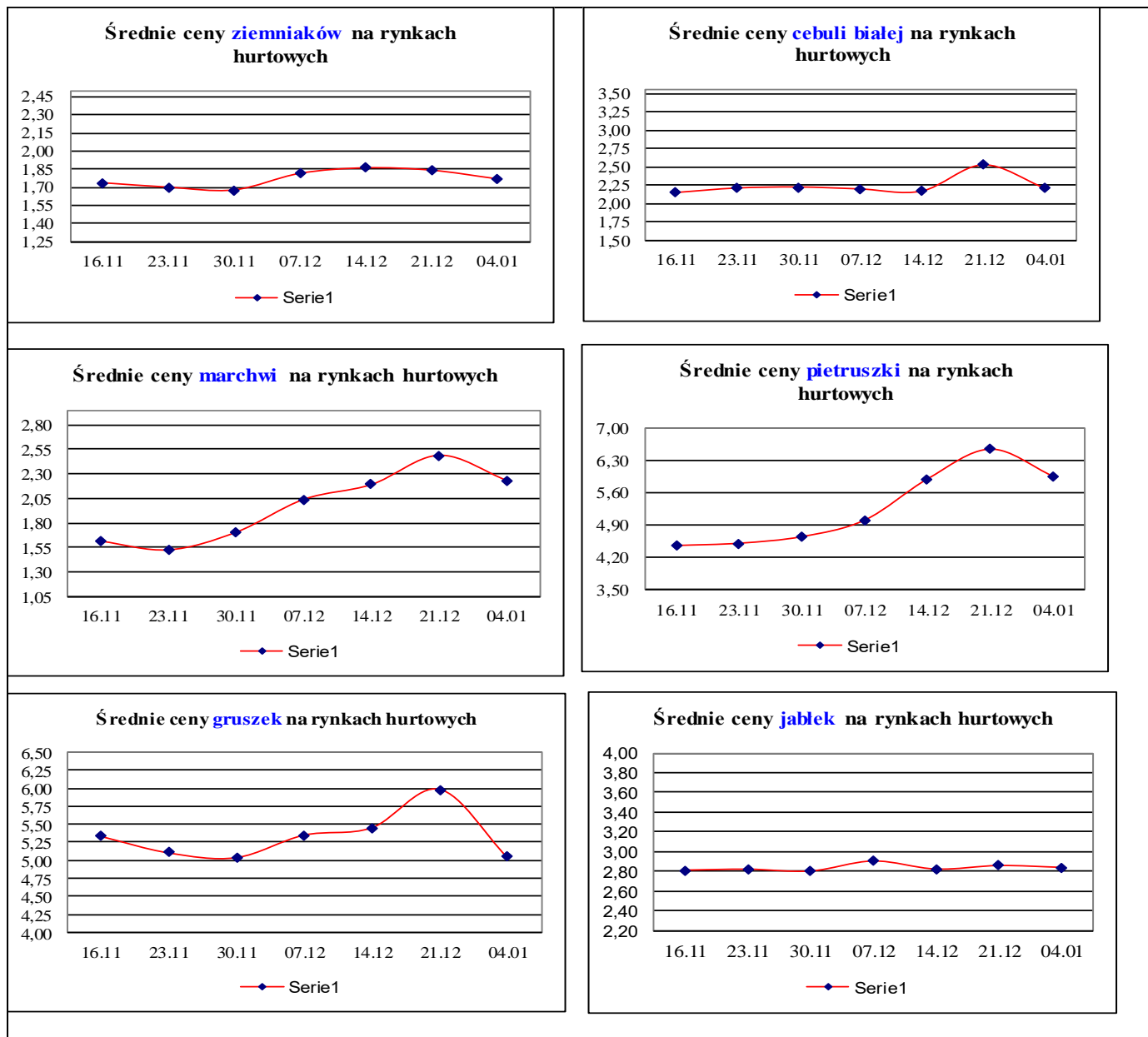

7. Wykres – średnie ceny jabłek w Polsce w 2022/23 r.

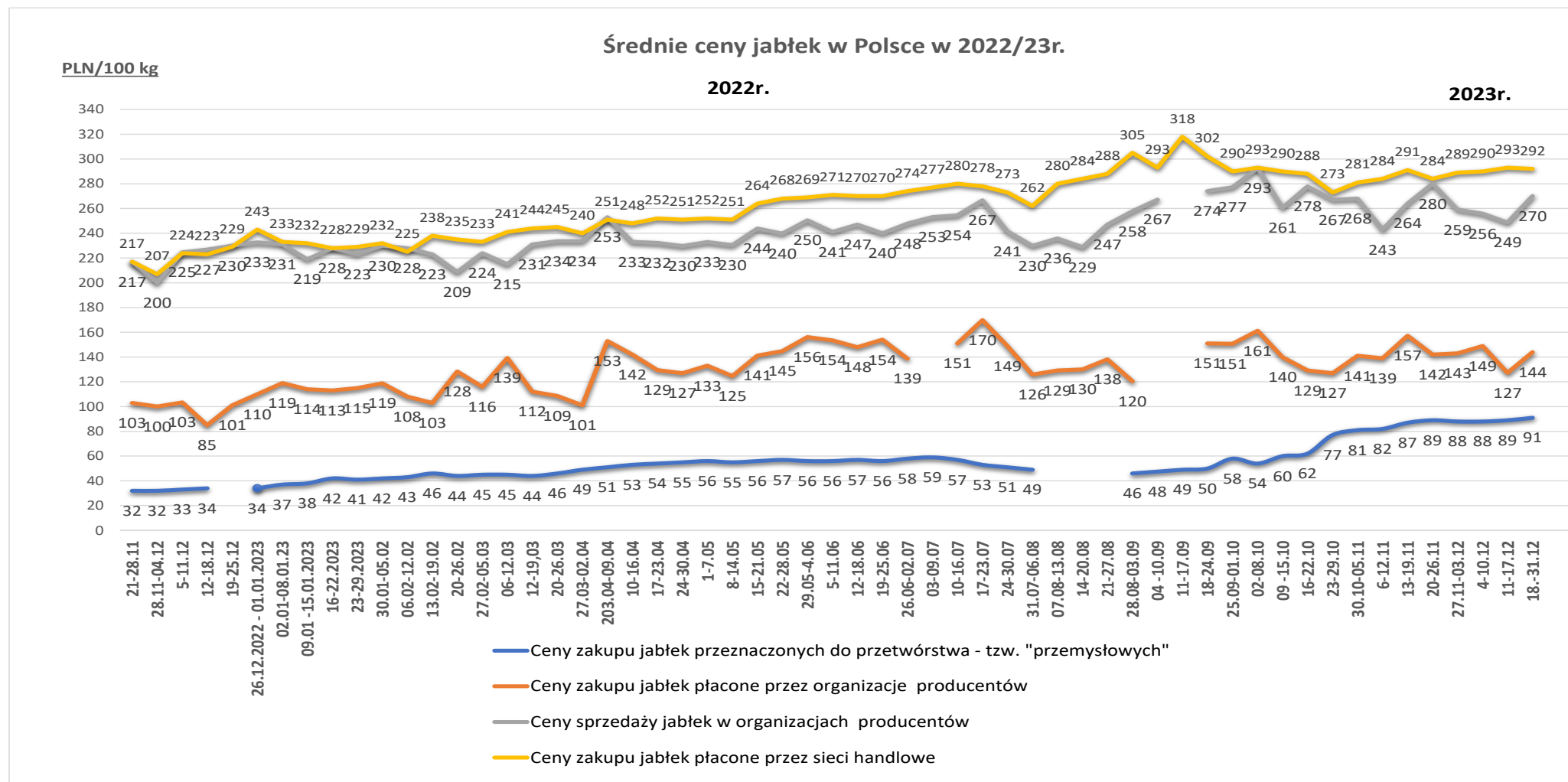

Wykorzystanie możliwe wyłącznie z dokładnym podaniem źródła.

Ceny jabłek odmiany *Shampion* na rynkach hurtowych

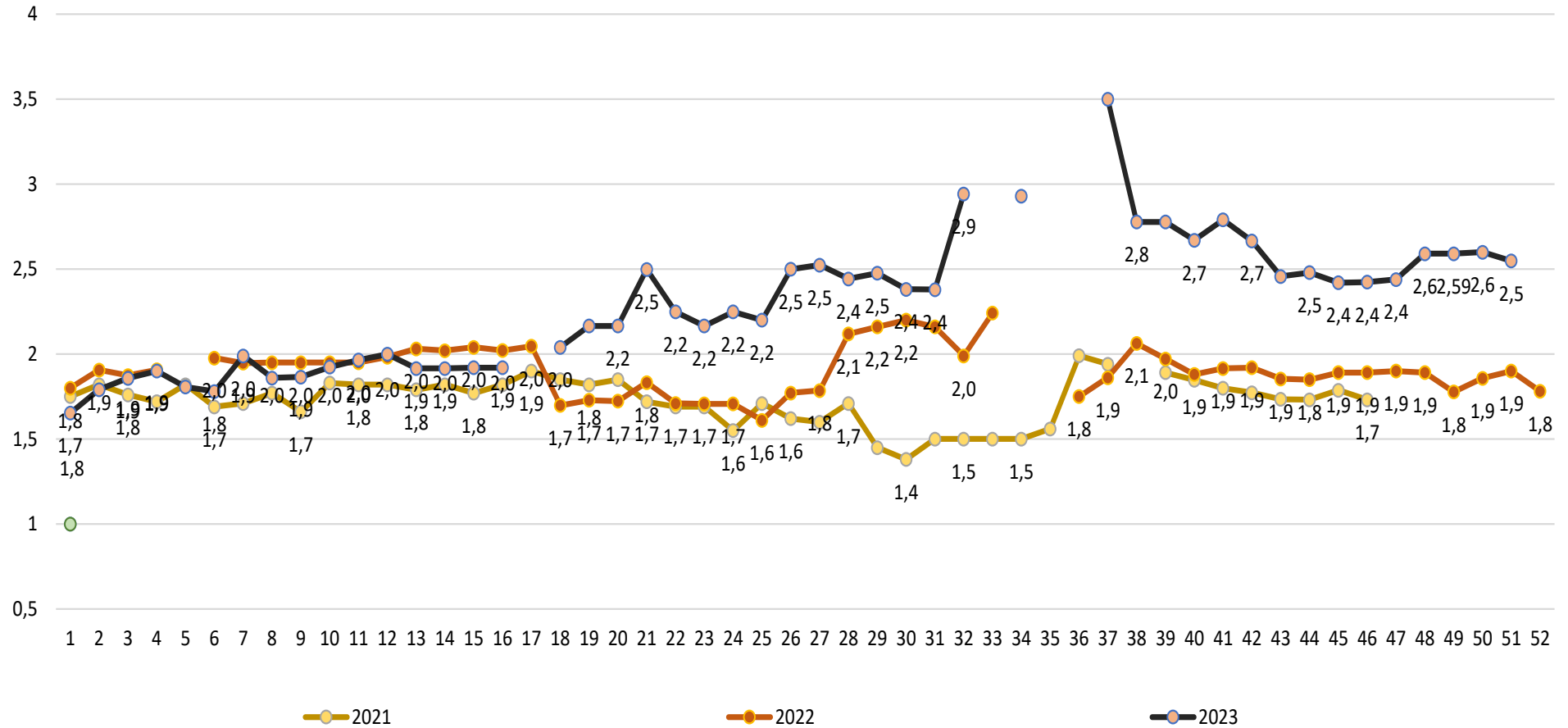

Wykorzystanie możliwe wyłącznie z dokładnym podaniem źródła.

Średnie ceny zakupu jabłek (luzem) płacone przez podmioty handlu detalicznego

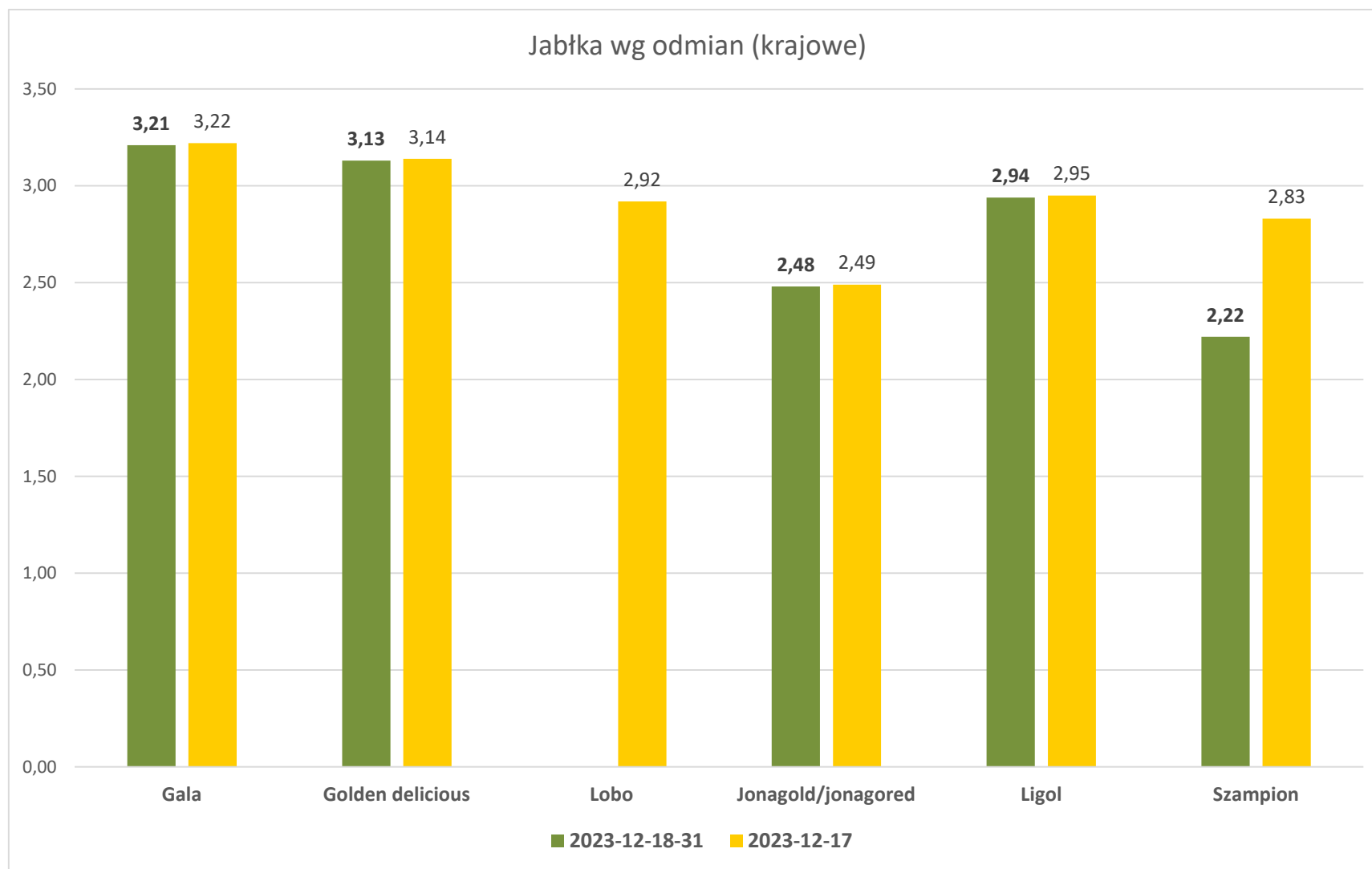

Wykorzystanie możliwe wyłącznie z dokładnym podaniem źródła.

Średnie ceny zakupu warzyw (luzem) płacone przez podmioty handlu detalicznego

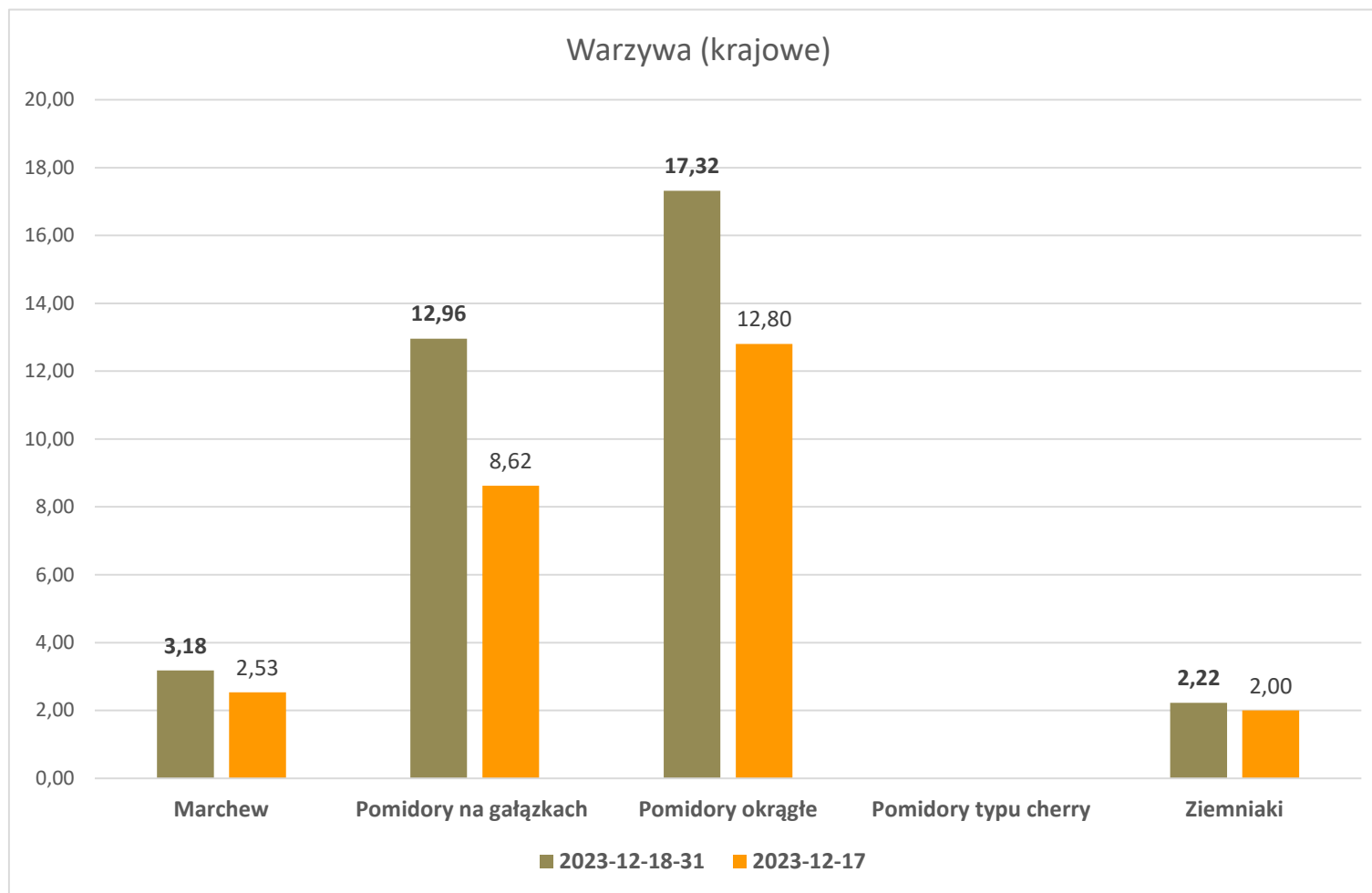

Wykorzystanie możliwe wyłącznie z dokładnym podaniem źródła.

Wydawca: Ministerstwo Rolnictwa i Rozwoju Wsi; 00-930 Warszawa ul. Wspólna 30

tel. (022) 623 27 67; fax (022) 623 27 06, 623 27 07

Adres internetowy: [strona ZSRIR](#); **E-mail:** Biuletyn@minrol.gov.pl

Autor: Tomasz Chruśliński tel. (022) 623-27-67; E-mail: Tomasz.Chruslinski@minrol.gov.pl,

Warunki dostępu do publikacji:

Tygodnik jest udostępniany zainteresowanym osobom bezpłatnie.

Rynek owoców i warzyw świeżych - ukazuje się w każdy czwartek.