

MINISTERSTWO ROLNICTWA I ROZWOJU WSI  
DEPARTAMENT RYNKÓW ROLNYCH  
ZINTEGROWANY SYSTEM ROLNICZEJ INFORMACJI RYNKOWEJ

Podstawa prawna: Ustawa o rolniczych badaniach rynkowych z 30 marca 2001 r.

**WYDZIAŁ INFORMACJI RYNKOWEJ**

**RYNEK MIĘSA WIEPRZOWEGO**

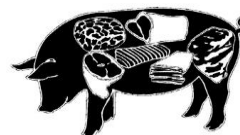

**NR 40/2021**

Notowania<sup>1</sup> za okres **4-10.10.2021** r.

**czwartek, 15 października 2021 r.**

**Spis treści**

1. Zakupy świń rzeźnych .....	2
1.1. Ceny zakupu tuczników wg EUROP w Polsce i regionach .....	2
1.2. Ceny zakupu świń rzeźnych wg wagi żywej .....	3
1.3. Struktura zakupu świń rzeźnych w Polsce.....	3
2. Sprzedaż wieprzowiny .....	4
2.1. Ceny sprzedaży półtuszy wieprzowych w Polsce i makroregionach .....	4
2.2. Ceny sprzedaży mięsa wieprzowego w Polsce.....	6
2.3. Ceny prosiąt na targowiskach .....	6
3. Graficzne prezentacje cen zakupu i sprzedaży na rynku wieprzowiny.....	7
4. Miesięczne analizy cenowe .....	8
5. Pogłowie trzody chlewnej w grudniu 2020 roku (dane wstępne) Źródło: GUS	11
6. Handel zagraniczny wieprzowiną trzodą żywą i mięsem wieprzowym.....	12

<sup>1</sup> Badanie cen zakupu i sprzedaży w zakładach mięsnych prowadzone jest na reprezentatywnej próbie. Ceny zakupu rejestrowane są wg klas jakości handlowej EUROP zgodnie z rozporządzeniem Parlamentu Europejskiego i Rady (UE) nr 1308/2013 z dnia 17 grudnia 2013 r. ustanawiającego wspólną organizację rynków produktów rolnych oraz uchylającego rozporządzenia Rady (EWG) nr 922/72, (EWG) nr 234/79, (WE) nr 1037/2001 i (WE) nr 1234/2007 (Dz. Urz. UE L 347 z 20.12.2013, str. 671) i rozporządzeniem Komisji (WE) nr 1249/2008 z dnia 10 grudnia 2008 r. r. ustanawiającym szczegółowe zasady wdrożenia wspólnotowych klasyfikacji tusz wołowych, wieprzowych i baranich oraz raportowania ich cen (Dz. U. Nr L 337 z 16.12.2008, str. 3, z późn.zm.) oraz rozporządzeniem Ministra Rolnictwa i Rozwoju Wsi z dnia 4 lutego 2009 r. w sprawie szczegółowych warunków ustalania klasy jakości handlowej tusz wieprzowych (Dz.U. z 19.02.2009 r., Nr 28, poz. 181).

Ceny zakupu zbierane są dla masy poubojowej schłodzonej.

Badanie cen prosiąt prowadzone jest na targowiskach, na których dokonywany jest obrót prosiętami, a ceny liczone są jako średnie arytmetyczne zrealizowanych transakcji.

**Ceny zakupu i sprzedaży nie zawierają podatku VAT.**

Daty prezentowane w tabelach oznaczają ostatni dzień analizowanego tygodnia (poniedziałek - niedziela).

# 1. Zakupy świń rzeźnych

## 1.1. Ceny zakupu tuczników wg EUROP w Polsce i regionach

Tab. 1 Średnie ceny netto (bez VAT) zakupu świń rzeźnych wg klasyfikacji poubojowej EUROP masa schłodzona [MPS]; -masa poubojowa ciepła [MPC]

SKUP								
Klasa półtuszy wieprzowych wg EUROP	CENA [zł/t]				Zmiana ceny [%]	%	Średnia masa tuszy [kg/szt.]	Struktura skupu [%]
	[MS]		[MPC]					
	10.10.2021	03.10.2021	10.10.2021	03.10.2021				
1	2	3	4	5	6	11	15	16
<b>POLSKA</b>								
klasa S	5 609	5 661	5 499	5 550	-0,9	61,6	95,0	36,8
klasa E	5 558	5 599	5 449	5 489	-0,7	58,0	96,5	52,4
klasa U	5 250	5 338	5 147	5 233	-1,7	53,3	97,7	9,6
klasa R	4 922	4 991	4 825	4 893	-1,4	48,4	99,2	1,0
klasa O	4 106	4 021	4 026	3 943	2,1	43,6	107,7	0,1
klasa P	*	*	*	*	*	*	*	*
<b>S-P Razem</b>	<b>5 538</b>	<b>5 587</b>	<b>5 429</b>	<b>5 477</b>	<b>-0,9</b>	<b>58,7</b>	<b>96,1</b>	<b>100,0</b>
<b>REGION PÓLNOCNY</b>								
klasa S	5 755	5 847	5 642	5 733	-1,6	61,8	92,7	39,1
klasa E	5 558	5 670	5 449	5 559	-2,0	57,9	96,0	49,5
klasa U	5 249	5 389	5 146	5 284	-2,6	53,2	96,1	10,3
klasa R	*	*	*	*	*	*	*	*
klasa O	*	*	*	*	*	*	*	*
klasa P	*	*	*	*	*	*	*	*
<b>S-P Razem</b>	<b>5 593</b>	<b>5 709</b>	<b>5 483</b>	<b>5 597</b>	<b>-2,0</b>	<b>58,8</b>	<b>94,8</b>	<b>100,0</b>
<b>REGION ŚRODKOWO-WSCHODNI</b>								
klasa S	5 565	5 607	5 456	5 497	-0,8	61,6	96,1	39,7
klasa E	5 562	5 642	5 453	5 531	-1,4	57,9	97,7	51,2
klasa U	5 303	5 381	5 199	5 276	-1,5	53,3	99,0	8,3
klasa R	5 069	5 033	4 970	4 934	0,7	48,4	99,5	0,7
klasa O	*	*	*	*	*	*	*	*
klasa P	*	*	*	*	*	*	*	*
<b>S-P Razem</b>	<b>5 537</b>	<b>5 599</b>	<b>5 428</b>	<b>5 490</b>	<b>-1,1</b>	<b>58,9</b>	<b>97,2</b>	<b>100,0</b>
<b>REGION POŁUDNIOWO-WSCHODNI</b>								
klasa S	5 180	5 287	5 079	5 184	-2,0	61,4	96,0	39,5
klasa E	5 229	5 230	5 127	5 127	0,0	58,0	97,0	51,7
klasa U	4 896	4 990	4 800	4 893	-1,9	53,3	99,1	7,9
klasa R	4 514	4 703	4 425	4 611	-4,0	48,4	100,2	0,9
klasa O	*	*	*	*	*	*	*	*
klasa P	*	*	*	*	*	*	*	*
<b>S-P Razem</b>	<b>5 176</b>	<b>5 227</b>	<b>5 075</b>	<b>5 124</b>	<b>-1,0</b>	<b>58,9</b>	<b>96,8</b>	<b>100,0</b>
<b>REGION ZACHODNI</b>								
klasa S	5 765	5 812	5 652	5 698	-0,8	61,5	94,8	31,8
klasa E	5 671	5 674	5 560	5 563	-0,1	58,0	95,4	55,5
klasa U	5 309	5 399	5 205	5 293	-1,7	53,4	97,2	11,1
klasa R	4 978	5 044	4 880	4 945	-1,3	48,4	100,3	1,3
klasa O	3 914	3 899	3 837	3 823	0,4	43,8	111,9	0,2
klasa P	*	*	*	*	*	*	*	*
<b>S-P Razem</b>	<b>5 646</b>	<b>5 669</b>	<b>5 535</b>	<b>5 558</b>	<b>-0,4</b>	<b>58,4</b>	<b>95,5</b>	<b>100,0</b>

Tygodniowy ubój świń rzeźnych w ubojniach monitorowanych w ramach ZSRIR wyniósł – 256 001 sztuk.

Wykorzystanie możliwe z dokładnym podaniem źródła

## 1.2. Ceny zakupu świń rzeźnych wg wagi żywej

Tab. 2 Średnie ceny netto zakupu świń rzeźnych za wagę żywą – obliczane na podstawie cen za świnie wg masy poubojowej cieplej (MPC) przy użyciu współczynnika wydajności rzeźnej podawanego przez GUS (0,78).

CENA [zł/kg]			
MAKROREGIONY	10.10.2021	03.10.2021	Tygodniowa zmiana ceny [%]
<b>POLSKA</b>	<b>4,23</b>	<b>4,27</b>	<b>-0,88</b>
REGION PÓLNOCNY	4,28	4,37	-2,04
REGION ŚRODKOWO-WSCHODNI	4,23	4,28	-1,11
REGION POŁUDNIOWO-WSCHODNI	3,96	4,00	-0,97
REGION ZACHODNI	4,32	4,33	-0,41

Uwaga: Dаты podane w tabeli oznaczają ostatni dzień analizowanego tygodnia (poniedziałek - niedziela).

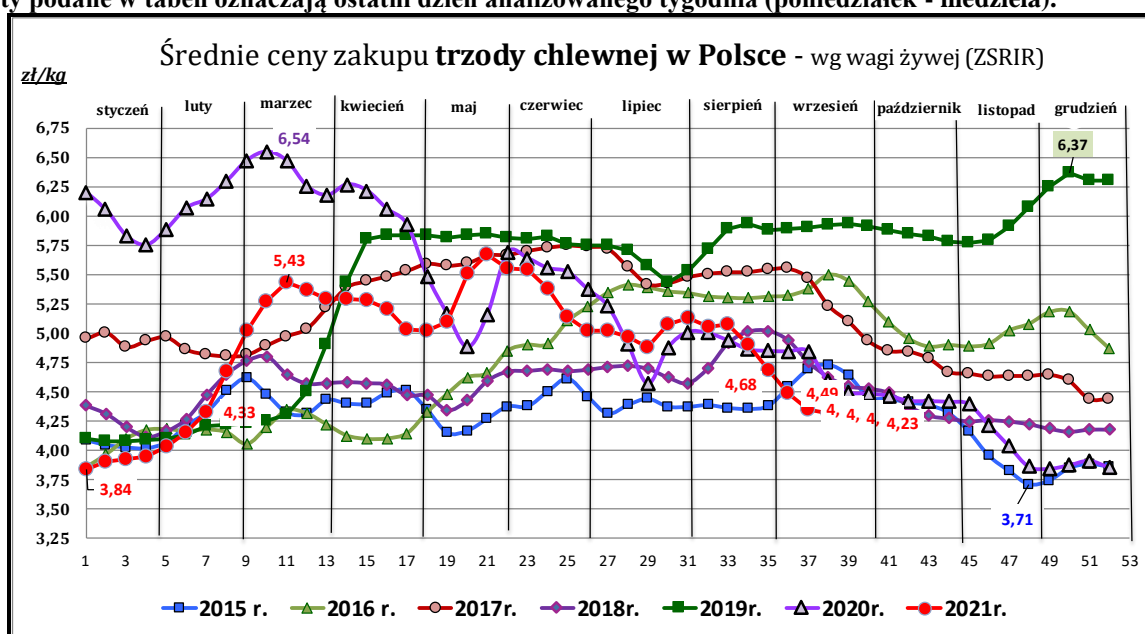

## 1.3. Struktura zakupu świń rzeźnych w Polsce

Rys. 1. Struktura zakupu świń rzeźnych w zakładach mięsnych wg klasyfikacji SEUROP

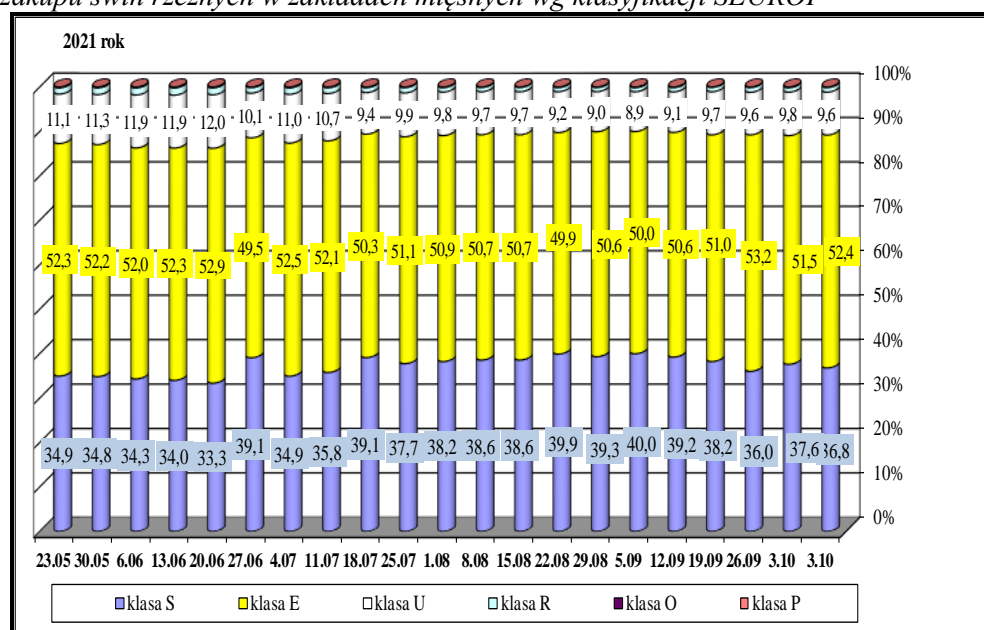

Wykorzystanie możliwe z dokładnym podaniem źródła

## ROCZNE ZMIANY CEN WYBRANYCH PRODUKTÓW Z RYNKU WIEPRZOWINY

### I. Roczne zmiany cen zakupu świń rzeźnych wg klasyfikacji EUROP i żywca wieprzowego [MPC]- masa poubojowa ciepła

POLSKA	CENA		Roczna zmiana ceny [%]
	[MPC] zł/tonę		
	10.10.2021	04.10.2020	
klasa S	5 499	5 828	-5,6
klasa E	5 449	5 779	-5,7
klasa U	5 147	5 420	-5,1
klasa R	4 825	5 020	-3,9
klasa O	4 026	4 142	-2,8
klasa P	3 861	3 680	4,9
<b>S-P Razem</b>	<b>5 429</b>	<b>5 749</b>	<b>-5,6</b>

Cena zakupu żywca wieprzowego **S-P razem** obliczona na podstawie cen za świnię wg masy poubojowej ciepłej (MPC) przy użyciu przelicznika GUS wynoszącego 0,78

### II. Roczne zmiany cen sprzedaży półtuszy wieprzowych

Tab. 3 Średnie ceny sprzedaży półtuszy wieprzowych (bez VAT) przeznaczonych na rynek krajowy.

CENY SPRZEDAŻY - PÓLTUSZE WIEPRZOWE			
MAKROREGIONY	CENA [zł/tonę]		Roczna zmiana ceny
	10.10.2021	04.10.2020	[%]
<b>POLSKA</b>	<b>6 383</b>	6 493	<b>-1,7</b>
Południowo-wschodni	6 557	6 735	-2,6
Północny	10 262	9 399	*
Środkowo-wschodni	6 544	6 513	0,5
Zachodni	6 315	6 469	-2,4

## 2. Sprzedaż wieprzowiny

### 2.1. Ceny sprzedaży półtuszy wieprzowych w Polsce i makroregionach

CENY SPRZEDAŻY - PÓLTUSZE WIEPRZOWE			
MAKROREGIONY	CENA [zł/t]		Tygodniowa zmiana ceny [%]
	10.10.2021	03.10.2021	
<b>PÓLTUSZE WIEPRZOWE</b>			
<b>POLSKA</b>	<b>6 383</b>	<b>6 471</b>	<b>-1,4</b>
południowo-wschodni	6 557	6 742	-2,8
północny	10 262	9 823	4,5
środkowo-wschodni	6 544	6 706	-2,4
zachodni	6 315	6 383	-1,1

Wykorzystanie możliwe z dokładnym podaniem źródła

Rys. 2. Średnie ceny sprzedaży półtuszy wieprzowych przeznaczonych na rynek krajowy.



### Makroregiony skupu świń rzeźnych wg EUROP

Makroregion Północny: województwa - kujawsko-pomorskie, pomorskie, warmińsko-mazurskie.

Makroregion Środkowo-wschodni: województwa - łódzkie, mazowieckie, podlaskie.

Makroregion Południowo-wschodni: województwa - lubelskie, małopolskie, podkarpackie, śląskie, świętokrzyskie.

Makroregion Zachodni: województwa - dolnośląskie, lubuskie, opolskie, wielkopolskie, zachodnio-pomorskie.

## 2.2. Ceny sprzedaży mięsa wieprzowego w zakładach w Polsce

Tab. 4 Średnie ceny sprzedaży mięsa wieprzowego (bez VAT) w zakładach mięsnych (przeznaczone na rynek krajowy).

Towar	CENA [zł/tonę]		
	2021-10-10	2021-10-03	Tygodniowa zmiana ceny
schab środkowy bez kości	11 798	11 409	3,4%
schab środkowy z kością	10 499	10 687	-1,8%
szynka wieprzowa 4D	9 580	9 700	-1,2%
szynka wieprzowa z kością	6 256	6 374	-1,8%
łopatka wieprzowa 4D	8 545	8 792	-2,8%
boczek z/kością+z/s+z/tł	8 201	8 278	-0,9%
boczek bez/kości+ z/s+z/tł	10 483	10 911	-3,9%
szynka gotowana	20 420	18 092	12,9%
mięso mielone	12 156	9 626	26,3%

Uwaga: Daty podane w tabeli oznaczają ostatni dzień analizowanego tygodnia (poniedziałek - niedziela).

## 2.3. Ceny zakupu mięsa wieprzowego przez sieci handlowe w Polsce

Towar:	Cena w zł/tonę		Zmiana [%]
	10.10.2021	03.10.2021	
<b>konfekcjonowane</b>			
mięso mielone	11 611	10 430	11,3
schab bez kości	13 222	11 629	13,7
schab z kością	*	*	--
<b>luzem</b>			
mięso mielone	*	*	--
schab bez kości	11 333	11 744	-3,5
schab z kością	*	*	--

## 2.4. Ceny prosiąt na targowiskach

Tab. 5 Średnie tygodniowe krajowe ceny prosiąt uzyskane w transakcjach targowiskowych.

Brak aktualnych notowań prosiąt na targowiskach, ze względu na ASF.

*nld - niewystarczająca liczba danych do prezentacji*

\*Wsk\_war\_atmosf. - wskaźnik warunków atmosferycznych, który zawiera się między liczbą 1 a 3.

Charakteryzuje warunki atmosferyczne występujące na targowiskach w dniu prowadzenia badań.

1 - złe – znacznie utrudniające przebieg handlu targowiskowego,

2 - umiarkowane – mające niewielki wpływ na przebieg handlu targowiskowego,

3 - dobre – nie mające wpływu na przebieg handlu targowiskowego.

Rys.3. Średnie ceny prosiąt uzyskane w transakcjach targowiskowych.

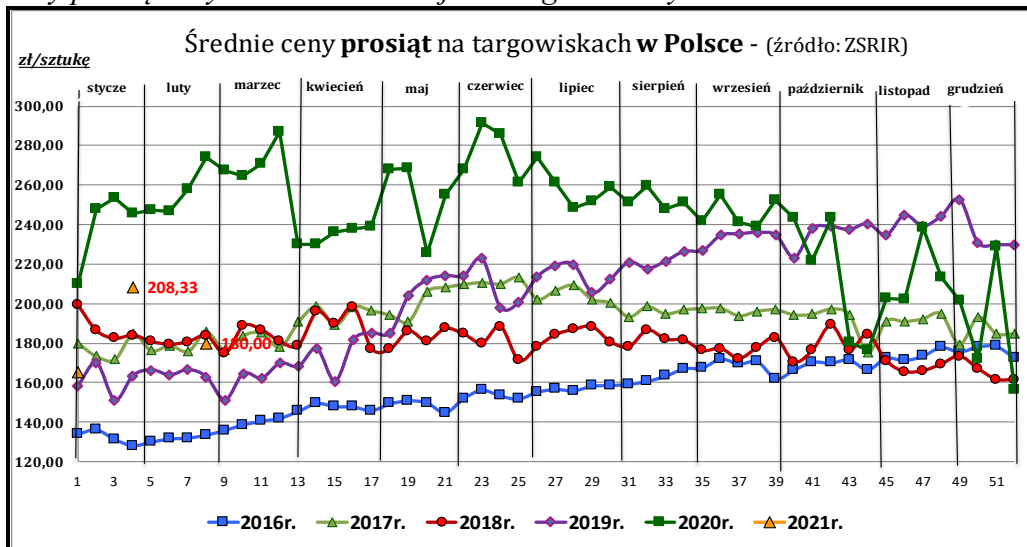

Tab. 6 Średnie miesięczne ceny prosiąt na targowiskach w maju i kwietniu 2021r.

	Kategoria ceny	Okres		Zmiana	Zmiana
		03.05.2021-30.05.2021	05.04.2021-02.05.2021	miesięczna w %	roczna w %
Prosięta ok. 25 kg [zł/szt]	min. w zł/szt	200,00	200,00	0,0	5,3
	max. w zł/szt	200,00	230,00	-13,0	-46,7
	<i>średnia w zł/szt</i>	<i>200,00</i>	<i>204,29</i>	<i>-2,1</i>	<i>-22,4</i>
	Szacunkowa podaż	120	109	10,1	-86,8
	Szacunkowa sprzedaż	42	40	5,0	-94,4
	Wsk_war_atmosf.	2,71	2,27	19,4	7,1

### Metodyka badań

Notowania cen prosiąt realizowane są na reprezentatywnych targowiskach.

Pod pojęciem targowisko rozumiany jest zorganizowany rynek lokalny, którego dominującymi uczestnikami są okoliczni producenci rolni.

Prezentowane ceny są cenami średnimi arytmetycznymi dotyczące największej liczby zawartych transakcji na badanym targowisku. Zestawienie cen dotyczy ostatniego tygodnia, natomiast na poszczególnych targowiskach badania cen dokonywane są raz w tygodniu (w zwyczajowo przyjęty dzień targowy lub w jeden z kilku dni targowych). Obroty na tych rynkach mają charakter lokalny.

W przypadku prosiąt jednostką transakcyjną jest sztuka. Monitorowane są wszystkie prosięta o wadze ok. 25 kg, które nie zdyskwalifikowało się ze względu na stan zdrowotny.

**Notowań cen dokonują pracownicy Ośrodków Doradztwa Rolniczego.**

## 3. Graficzne prezentacje cen zakupu i sprzedaży na rynku wieprzowiny

Graficzna prezentacja cen zakupu świń rzeźnych w 2021r. w porównaniu z 2020-2017r.

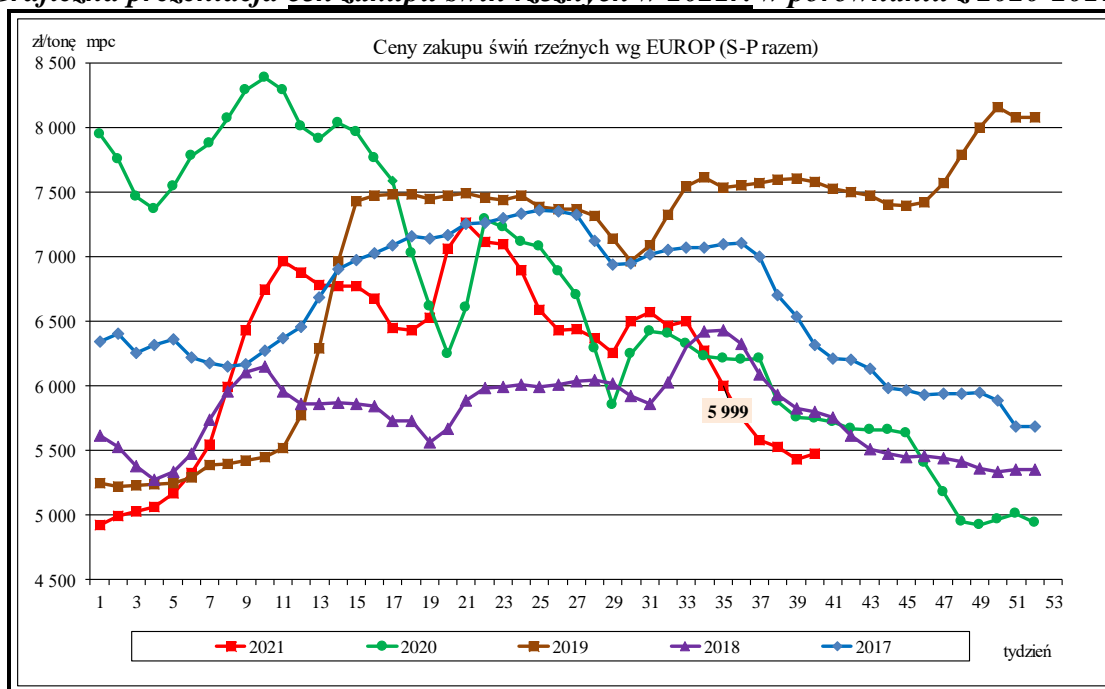

Graficzna prezentacja cen półtuszy wieprzowych w 2021r. w porównaniu z 2020-2017r.

Wykorzystanie możliwe z dokładnym podaniem źródła

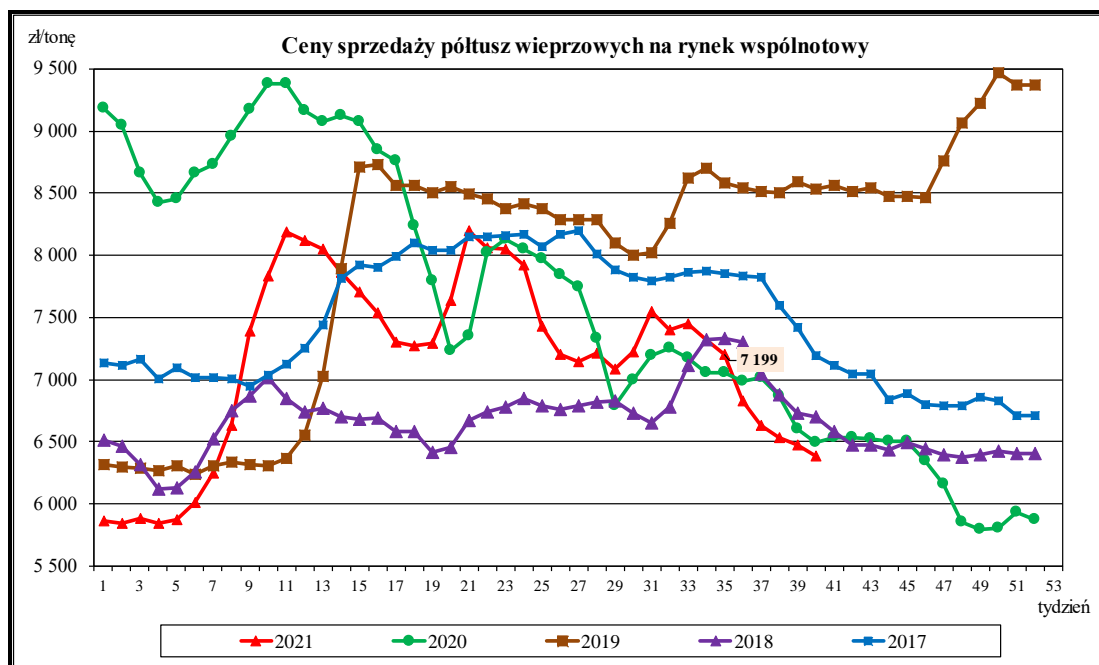

#### 4. Miesięczne analizy cenowe

Zestawienie cen rynkowych zakupu tuczników ubitych w maju i kwietniu 2021r.  
masa schłodzona [MS]; -masa poubojowa ciepła [MPC]



## SKUP - SIERPIEŃ - 2021 - ZMIANY MIESIĘCZNE

Klasa półtuszy wieprzowych wg EUROP	CENA [zł/tona]				Zmiana ceny	% mięsa w tuszy	Średnia masa tuszy [kg/szt.]	Struktura skupu [%]
	[MS]		[MPC]					
	sierpień 2021	lipiec 2021	sierpień 2021	lipiec 2021	[%]			
1	2	3	4	5	6	11	15	16
<b>POLSKA</b>								
klasa S	6650	6622	6520	6 492	0,43	61,6	92,6	38,9
klasa E	6600	6529	6470	6 401	1,08	58,0	93,7	50,6
klasa U	6302	6184	6179	6 063	1,91	53,3	95,0	9,4
klasa R	5984	5819	5866	5 705	2,82	48,4	95,2	1,0
klasa O	5180	5062	5079	4 963	2,34	43,5	101,6	0,1
klasa P	4930	4719	4834	4 627	4,46	37,5	86,7	0,0
<b>S-P Razem</b>	<b>6583</b>	<b>6518</b>	<b>6454</b>	<b>6 390</b>	<b>0,99</b>	<b>58,9</b>	<b>93,4</b>	<b>100,0</b>
<b>REGION PÓLNOCNY</b>								
klasa S	6670	6662	6539	6 531	0,12	61,7	90,7	39,9
klasa E	6530	6528	6402	6 400	0,03	58,0	92,9	49,1
klasa U	6206	6135	6085	6 015	1,16	53,2	94,1	9,9
klasa R	*	*	*	*	*	*	*	*
klasa O	*	*	*	*	*	*	*	*
klasa P	*	*	*	*	*	*	*	*
<b>S-P Razem</b>	<b>6545</b>	<b>6528</b>	<b>6417</b>	<b>6 400</b>	<b>0,26</b>	<b>58,9</b>	<b>92,2</b>	<b>100,0</b>
<b>REGION ŚRODKOWO-WSCHODNI</b>								
klasa S	6 675	6 649	6 544	6 519	0,39	61,6	93,8	40,6
klasa E	6 662	6 570	6 531	6 442	1,39	57,9	94,7	49,6
klasa U	6 363	6 252	6 238	6 130	1,77	53,3	95,6	8,8
klasa R	6 058	5 924	5 939	5 808	2,25	48,4	96,2	0,9
klasa O	*	*	*	*	*	*	*	*
klasa P	*	*	*	*	*	*	*	*
<b>S-P Razem</b>	<b>6 634</b>	<b>6 566</b>	<b>6 504</b>	<b>6 438</b>	<b>1,03</b>	<b>58,9</b>	<b>94,4</b>	<b>100,0</b>
<b>REGION POŁUDNIOWO-WSCHODNI</b>								
klasa S	6 432	6 542	6 306	6 414	-1,68	61,5	92,2	42,9
klasa E	6 381	6 482	6 256	6 355	-1,55	58,0	94,0	48,2
klasa U	6 116	6 127	5 996	6 007	-0,19	53,2	95,9	7,9
klasa R	5 799	5 745	5 685	5 633	0,93	48,2	90,0	1,0
klasa O	5 148	5 025	5 047	4 926	2,45	43,5	99,9	0,1
klasa P	*	*	*	*	*	*	*	*
<b>S-P Razem</b>	<b>6 375</b>	<b>6 458</b>	<b>6 250</b>	<b>6 332</b>	<b>-1,29</b>	<b>59,0</b>	<b>93,3</b>	<b>100,0</b>
<b>REGION ZACHODNI</b>								
klasa S	6 728	6 587	6 596	6 458	2,15	61,7	92,9	34,8
klasa E	6 672	6 499	6 541	6 371	2,66	58,1	93,1	53,6
klasa U	6 375	6 168	6 250	6 047	3,35	53,5	94,7	10,3
klasa R	6 034	5 791	5 916	5 678	4,19	48,4	97,3	1,1
klasa O	5 019	4 814	4 921	4 720	4,25	43,6	105,4	0,2
klasa P	4 361	4 155	4 275	4 074	4,95	38,6	75,4	0,0
<b>S-P Razem</b>	<b>6 650</b>	<b>6 475</b>	<b>6 519</b>	<b>6 348</b>	<b>2,70</b>	<b>58,7</b>	<b>93,3</b>	<b>100,0</b>

### Makroregiony skupu świń rzeźnych wg EUROP

Makroregion Północny: województwa - kujawsko-pomorskie, pomorskie, warmińsko-mazurskie.

Makroregion Środkowo-wschodni: województwa - łódzkie, mazowieckie, podlaskie.

Makroregion Południowo-wschodni: województwa - lubelskie, małopolskie, podkarpackie, śląskie, świętokrzyskie.

Makroregion Zachodni: województwa - dolnośląskie, lubuskie, opolskie, wielkopolskie, zachodnio-pomorskie.

## Miesięczne ceny netto zakupu świń rzeźnych za wagę żywą w sierpniu i w lipcu 2021r.

CENA [zł/kg]			Miesięczna zmiana ceny
MAKROREGIONY	sierpień 2021	lipiec 2021	[%]
POLSKA	5,03	4,98	1,0
REGION PÓLNOCNY	5,00	4,99	0,3
REGION ŚRODKOWO-WSCHODNI	5,07	5,02	1,0
REGION POŁUDNIOWO-WSCHODNI	4,87	4,94	-1,3
REGION ZACHODNI	5,09	4,95	2,7

Średnie ceny netto zakupu świń rzeźnych za wagę żywą – obliczane na podstawie cen za żywca wg masy poubojowej ciepłej (MPC) przy użyciu współczynnika wydajności rzeźnej podawanego przez GUS (0,78).

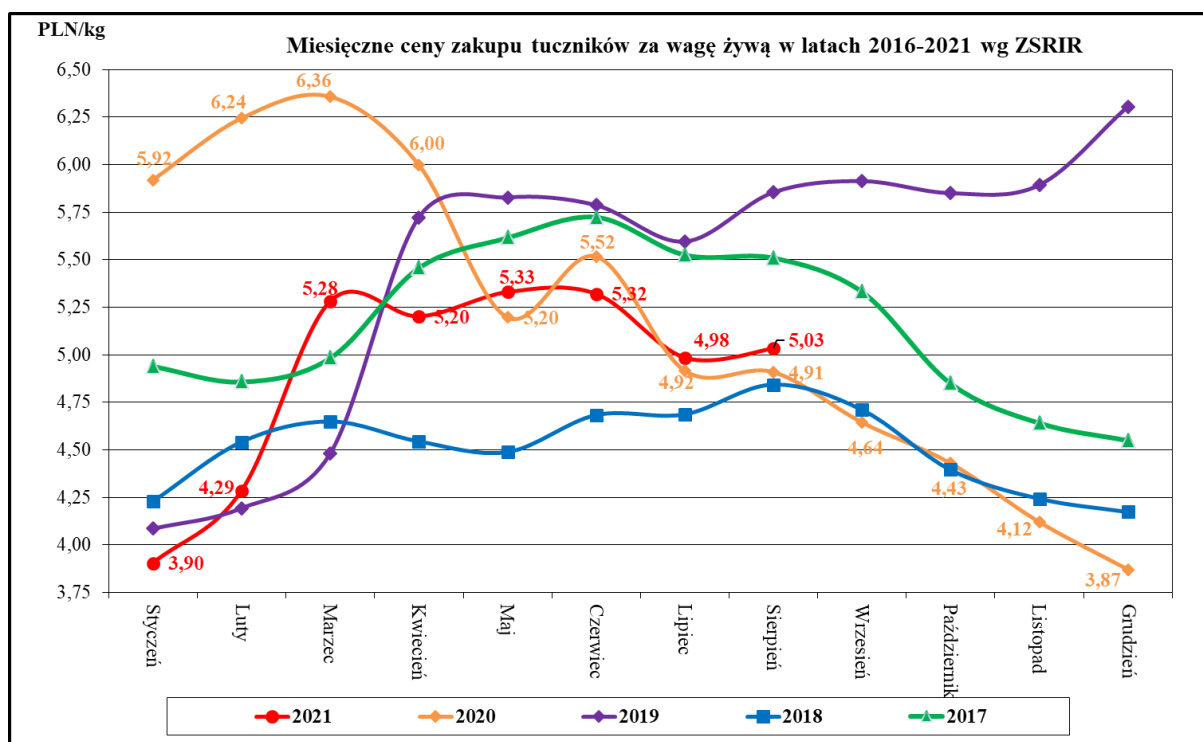

## Średnie miesięczne ceny zakupu żywca wieprzowego w wadze żywej (zł/kg) bez VAT w latach 2013 - 2021 wg Zintegrowanego Systemu Rolniczej Informacji Rynkowej (ZSRIR)

Miesiące	2021	2020	2019	2018	2017	2016	2015	2014	2013
I	3,90	5,92	4,09	4,23	4,94	4,03	4,04	5,01	5,11
II	4,29	6,24	4,19	4,54	4,86	4,17	4,42	4,62	5,21
III	5,28	6,36	4,48	4,65	4,98	4,23	4,38	4,76	5,31
IV	5,20	6,00	5,72	4,54	5,46	4,12	4,43	5,07	5,34
V	5,33	5,20	5,83	4,49	5,62	4,53	4,24	5,13	5,15
VI	5,32	5,52	5,79	4,68	5,72	4,99	4,49	5,32	5,59
VII	4,98	4,92	5,60	4,69	5,53	5,38	4,38	5,31	5,81
VIII	5,03	4,91	5,85	4,84	5,51	5,31	4,37	5,13	6,02
IX		4,64	5,91	4,71	5,33	5,41	4,61	4,92	6,00
X		4,43	5,85	4,40	4,85	5,04	4,39	4,58	5,71
XI		4,12	5,89	4,24	4,64	4,96	3,91	4,43	5,30
XII		3,87	6,30	4,17	4,55	5,09	3,83	4,11	5,27

Wykorzystanie możliwe z dokładnym podaniem źródła

## 5. Pogłowie trzody chlewnej w grudniu 2020 roku (dane wstępne) Źródło: dane GUS

\*Wstępne uogólnione wyniki reprezentacyjnego badania pogłowia świń oraz produkcji żywca wieprzowego obejmującego: - wszystkie gospodarstwa osób prawnych i jednostek nieposiadających osobowości prawnej, - wylosowane gospodarstwa indywidualne (30 tys. gospodarstw - próba około 2%).



Według wstępnych danych pogłowie świń\* w grudniu 2020 r. liczyło 11 727,4 tys. sztuk, wykazując w porównaniu z analogicznym okresem ubiegłego roku wzrost o 4,6%. Wzrost pogłowia wystąpił we wszystkich grupach świń. Największy był w grupie loch ogółem o 7,7%.

### W strukturze stada trzody chlewnej ogółem udział poszczególnych grup produkcyjno –użytkowych w grudniu 2020 r. wynosił:

- prosięta o wadze do 20 kg – 20,3%,
  - warchlaki o wadze od 20 kg do 50 kg – 29,4%,
  - trzoda chlewna o wadze 50 kg i więcej, z przeznaczeniem na ubój – 43,3%,
  - trzoda chlewna o wadze 50 kg i więcej, z przeznaczeniem na chów – 7,1%,
- w tym:
- lochy na chów razem – 6,9%,
  - w tym lochy prośne – 4,7%.

Największy udział w strukturze stada stanowiło pogłowie tuczników - 43,3%

Tablica 1. Pogłowie świń w grudniu 2020 r.

WYSZCZEGÓLNIENIE	XII 2020 w tys. sztuk	XII 2019=100	VI 2020=100
<b>Świnie</b>	<b>11727,4</b>	<b>104,6</b>	<b>102,6</b>
Prosięta o wadze do 20 kg	2376,8	103,9	95,4
Warchlaki o wadze od 20 kg do 50 kg	3443,7	103,1	104,0
Trzoda chlewna na ubój o wadze 50 kg i więcej (tuczniki)	5077,2	105,4	105,3
Trzoda chlewna na chów o wadze 50 kg i więcej	829,7	107,6	102,4
w tym lochy razem	815,0	107,7	102,5
w tym lochy prośne	546,7	105,2	99,3

Wykres 1. Pogłowie trzody chlewnej i loch w latach 2011 – 2020

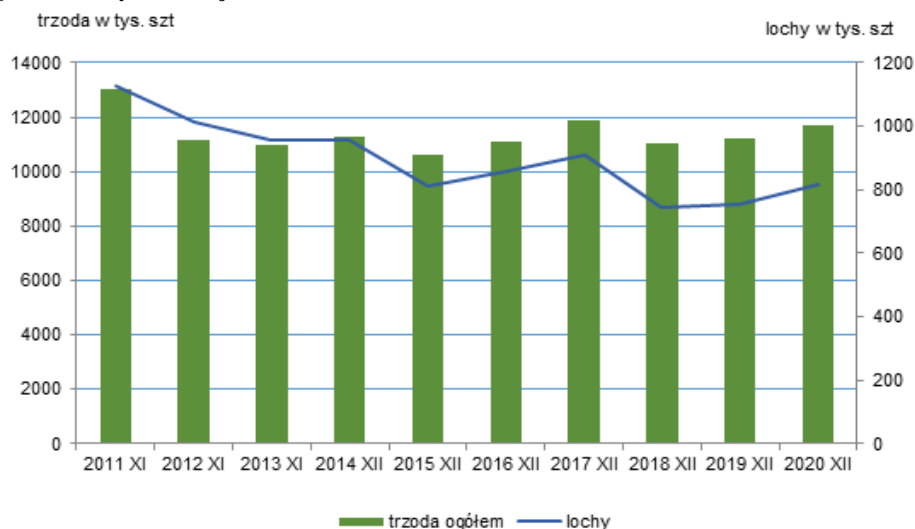

## 6. Handel zagraniczny wieprzowiną - trzodą żywą i mięsem wieprzowym

Handel zagraniczny towarami z rynku wieprzowiny w I-VII 2021. (dane wstępne)

**UWAGA: Dane są w trakcie weryfikacji - mogą być obarczone istotnymi błędami.**

TONY			
HANDEL ZAGRANICZNY	I-VII 2021 Rok	I-VII 2020 Rok	
EKSPORT	OGÓLEM	OGÓLEM	Roczna zmiana obrotów [%]
ŚWINIE ŻYWE (ogółem) - (kod CN 0103)	2 779	4 124	-32,6
z tego, handel z UE-27	2 779	4 034	-31,1
MIĘSO WIEPRZOWE - (kod CN 0203)	245 433	213 950	14,7
z tego, handel z UE-27	153 470	146 037	5,1
IMPORT	OGÓLEM	OGÓLEM	Roczna zmiana obrotów [%]
ŚWINIE ŻYWE (ogółem) - (kod CN 0103)	125 848	128 460	-2,0
z tego, handel z UE-27	125 848	128 460	-2,0
MIĘSO WIEPRZOWE - (kod CN 0203)	384 615	390 935	-1,6
z tego, handel z UE-2	383 323	375 011	2,2

Źródło danych: Ministerstwo Finansów.

	EKSPORT	IMPORT
Udział% UE-27 w ogółem świnie żywe (ogółem)	100,0	100,0
Udział% UE-27 w ogółem mięsa wieprzowego	62,5	99,7

Handel zagraniczny towarami z rynku wieprzowiny w okresie I-VII 2021. (dane wstępne)

**UWAGA: Dane są w trakcie weryfikacji - mogą być obarczone istotnymi błędami.**

Wartość [tys. EUR]		
HANDEL ZAGRANICZNY	I-VII 2021 Rok	I-VII 2020 Rok
EKSPORT	OGÓLEM	OGÓLEM
ŚWINIE ŻYWE (ogółem) - (kod CN 0103)	3 037	6 264
z tego, handel z UE-27	3 037	6 264
MIĘSO WIEPRZOWE - (kod CN 0203)	458 499	454 328
z tego, handel z UE-27	286 987	318 143
IMPORT	OGÓLEM	OGÓLEM
ŚWINIE ŻYWE (ogółem) - (kod CN 0103)	246 778	349 660
z tego, handel z UE-27	246 778	314 213
MIĘSO WIEPRZOWE - (kod CN 0203)	706 497	869 078
z tego, handel z UE-27	706 497	830 291
z tego, handel z UE-28	247 020	279 087
IMPORT	OGÓLEM	OGÓLEM
ŚWINIE ŻYWE (ogółem) - (kod CN 0103)	227 079	314 213
z tego, handel z UE-28	227 079	314 213
MIĘSO WIEPRZOWE - (kod CN 0203)	606 915	764 081
z tego, handel z UE-28	605 765	729 715

SALDO w [tys. EUR]		
Wartość [tys. EUR]	I-VII 2021 Rok	I-VII 2020 Rok
ŚWINIE ŻYWE (ogółem) - (kod CN 0103)	19 699	0
z tego, handel z UE-28	479 418	554 865
MIĘSO WIEPRZOWE - (kod CN 0203)	99 582	66 210
z tego, handel z UE-28	-358 746	-450 628

**UWAGA: Dane w trakcie weryfikacji - mogą być obarczone istotnymi błędami**

## EKSPORT MIĘSA WIEPRZOWEGO Z POLSKI

Eksport z Polski mięsa wieprzowego (kod 0203) - według ważniejszych krajów w okresie I-VII 2021\*

EKSPORT							
I-VII 2020 r.*				I-VII 2021 r.*			
Kraj	Wartość [tys. EUR]	Wartość [tys. PLN]	Wolumen [tony]	Kraj	Wartość [tys. EUR]	Wartość [tys. PLN]	Wolumen [tony]
<b>OGÓLEM</b>	<b>454 328</b>	<b>1 994 048</b>	<b>213 950</b>	<b>OGÓLEM</b>	<b>458 499</b>	<b>2 080 886</b>	<b>245 433</b>
Republika Czeska	48 100	211 280	15 796	Stany Zjednoczone	47 795	217 116	16 306
Słowacja	42 977	188 237	17 204	Republika Czeska	41 364	187 719	15 996
Niemcy	38 698	168 833	26 755	Słowacja	38 643	175 234	20 979
Stany Zjednoczone	34 246	151 614	11 941	Wielka Brytania	35 708	162 018	12 810
Wielka Brytania	31 935	140 357	10 857	Niemcy	29 232	132 712	21 333
Włochy	27 925	122 451	16 125	Włochy	27 104	123 139	18 863
Węgry	26 881	116 570	10 277	Rumunia	23 144	105 060	13 882
Rumunia	25 821	112 816	11 512	Holandia	21 998	99 801	10 614
Holandia	24 503	107 658	10 294	Węgry	20 135	91 345	10 511
Litwa	21 407	94 084	9 965	Hongkong	18 794	85 340	10 699
Hongkong	19 106	84 271	10 888	Litwa	15 104	68 492	8 540
Wietnam	15 635	69 331	11 962	Nowa Zelandia	14 048	63 797	5 133
Dania	11 716	51 079	5 124	Wietnam	13 976	63 351	14 349
Nowa Zelandia	10 537	46 296	3 074	Hiszpania	10 667	48 405	5 647
Estonia	8 005	35 069	3 052	Irlandia	10 182	46 267	3 029
Ukraina	7 037	31 453	3 998	Dania	9 898	44 924	5 232
Hiszpania	6 815	29 753	2 778	Ukraina	8 744	39 604	6 244
Łotwa	5 935	25 972	2 662	Łotwa	8 121	36 841	3 753
Bułgaria	5 834	25 485	2 888	Estonia	7 261	32 939	3 309
Kanada	5 507	24 387	1 725	Bułgaria	5 977	27 122	3 406
Irlandia	4 370	19 301	1 323	Belgia	5 732	25 989	2 548
Belgia	4 088	17 954	2 697	Kanada	5 326	24 198	1 668
Szwecja	3 944	17 218	2 734	Chile	4 763	21 631	2 103
Chorwacja	3 664	16 080	1 702	Białoruś	3 999	18 141	2 332

\* - Dane ostateczne

\* - Dane wstępne

## EKSPORT ŚWIŃ Z POLSKI

Eksport z Polski świń żywych (ogółem) (kod 0103) - według ważniejszych krajów w okresie I-VII 2021\*

EKSPORT									
I-VII 2020 r.*					I-VII 2021 r.*				
Kraj	Wartość [tys. EUR]	Wartość [tys. PLN]	Wolumen [tony]	Wolumen [tys. szt.]	Kraj	Wartość [tys. EUR]	Wartość [tys. PLN]	Wolumen [tony]	Wolumen [tys. szt.]
<b>OGÓLEM</b>	<b>6 721</b>	<b>29 187</b>	<b>4 124</b>	<b>44,6</b>	<b>OGÓLEM</b>	<b>3 037</b>	<b>13 779</b>	<b>2 779</b>	<b>17,1</b>
Słowacja	4 962	21 556	3 589	27,8	Słowacja	2 653	12 042	2 489	15,2
Niemcy	1 052	4 572	299	13,6	Włochy	264	1 194	187	1,2
Białoruś	457	1 977	90	0,8	Holandia	120	543	103	0,7
Holandia	250	1 082	146	2,4					

\* - Dane ostateczne

\* - Dane wstępne

## IMPORT MIĘSA WIEPRZOWEGO DO POLSKI

Import do Polski mięsa wieprzowego (kod 0203) - według ważniejszych krajów w okresie I-VII 2021\*

IMPORT							
I-VII 2020 r.*				I-VII 2021 r.*			
Kraj	Wartość [tys. EUR]	Wartość [tys. PLN]	Wolumen [tony]	Kraj	Wartość [tys. EUR]	Wartość [tys. PLN]	Wolumen [tony]
<b>OGÓLEM</b>	<b>869 078</b>	<b>3 810 016</b>	<b>390 935</b>	<b>OGÓLEM</b>	<b>708 212</b>	<b>3 211 783</b>	<b>384 615</b>
Belgia	217 846	954 837	113 621	Niemcy	219 055	992 949	101 364
Niemcy	215 933	946 427	79 526	Belgia	190 194	862 885	119 656
Dania	130 309	570 785	64 651	Dania	114 870	520 867	71 301
Hiszpania	111 668	489 887	43 552	Hiszpania	68 201	309 233	29 010
Holandia	77 216	337 616	39 171	Holandia	47 990	217 681	29 052
Wielka Brytania	38 095	167 419	15 671	Francja	17 240	78 228	10 211
Francja	23 083	100 821	11 482	Szwecja	12 695	57 549	3 199
Węgry	13 398	59 071	6 251	Węgry	10 696	48 578	5 419
Szwecja	10 784	47 641	2 942	Słowacja	7 661	34 773	4 256
Irlandia	7 199	31 856	2 745	Włochy	5 011	22 786	1 645
Finlandia	5 569	24 636	3 626	Finlandia	4 766	21 657	2 831
Włochy	4 465	19 329	1 276	Republika Czeska	3 442	15 618	2 596
Słowacja	3 611	16 055	1 622	Irlandia	2 507	11 373	1 133
Słowenia	3 299	14 552	1 081	Wielka Brytania	1 714	7 794	1 292

\* - Dane ostateczne

\* - Dane wstępne

## IMPORT ŚWIŃ DO POLSKI

Import do Polski świń żywych (ogółem) (kod 0103) - według ważniejszych krajów w okresie I-VII 2021\*

IMPORT									
I-VII 2020 r.*					I-VII 2021 r.*				
Kraj	Wartość [tys. EUR]	Wartość [tys. PLN]	Wolumen [tony]	Wolumen [tys. szt.]	Kraj	Wartość [tys. EUR]	Wartość [tys. PLN]	Wolumen [tony]	Wolumen [tys. szt.]
<b>OGÓLEM</b>	<b>349 660</b>	<b>1 532 796</b>	<b>128 460</b>	<b>4 178,9</b>	<b>OGÓLEM</b>	<b>246 778</b>	<b>1 120 105</b>	<b>125 848</b>	<b>3 834,3</b>
Dania	315 101	1 381 046	113 474	3 785,3	Dania	214 015	971 513	104 884	3 456,5
Niemcy	14 665	64 279	6 137	164,9	Niemcy	16 082	72 925	10 418	178,3
Holandia	12 063	52 813	4 162	148,3	Holandia	6 593	29 900	2 850	93,5
Litwa	3 190	14 134	2 525	23,9	Litwa	5 135	23 255	4 414	39,2
Łotwa	2 203	9 691	880	29,9	Węgry	1 510	6 860	618	22,5
Słowacja	1 539	6 810	809	17,3	Łotwa	1 311	5 976	692	24,9
Republika Czeska	525	2 352	335	4,2	Słowacja	1 155	5 248	1 102	9,4
Węgry	335	1 490	122	4,4	Republika Czeska	894	4 046	818	8,0

\* - Dane ostateczne

\* - Dane wstępne

Biuletyn „*Rynek mięsa wieprzowego*” ukazuje się w każdy czwartek.  
Informacje zamieszczane w tym biuletynie przekazywane są przez współpracujące z nami podmioty na podstawie Ustawy o badaniach rynkowych z dnia 30 marca 2001r.

**Wydawca:**

Ministerstwo Rolnictwa i Rozwoju Wsi,  
Departament Rynków Rolnych  
ul. Wspólna 30, 00-930 Warszawa,  
tel. (022) 623-16-32, fax (022) 623-23-00.

E-mail: [biuletyn@minrol.gov.pl](mailto:biuletyn@minrol.gov.pl)

Autor: Agnieszka Szarejko-Pater tel. (022) 623-21-69; E-mail: [Agnieszka.Pater@minrol.gov.pl](mailto:Agnieszka.Pater@minrol.gov.pl)

Biuletyny są dostępne pod adresem: Internet: <http://www.minrol.gov.pl>