



ZINTEGROWANY SYSTEM ROLNICZEJ INFORMACJI RYNKOWEJ

(podstawa prawna: ustawa z dnia 30 marca 2001 r. o rolniczych badaniach rynkowych -
Dz. U. Nr 42, poz. 471, z późn. zm.)

RYNEK MIĘSA WIEPRZOWEGO

NR 19/2023

18.05.2023 r.

Notowania za okres: 08.05.2023 r. – 14.05.2023 r.

Biuletyn tygodniowy.

Informacje zamieszczane w niniejszym biuletynie przekazywane są przez podmioty włączone do Zintegrowanego Systemu Rolniczej Informacji Rynkowej (ZSRIR).

Podstawy prawne:

- ustawa z dnia 30 marca 2001 r. o rolniczych badaniach rynkowych (Dz.U. 2015, poz. 1160 – tekst jednolity);
- rozporządzenie Ministra Rolnictwa i Rozwoju Wsi z dnia 8 marca 2021 r. w sprawie zbieranych danych rynkowych (Dz. U. z 2021 r., poz. 589).

Spis treści

1. Zakup świń rzeźnych	3
1.1. Średnie ceny netto zakupu tuczników wg EUROP w Polsce i regionach	3
1.2. Średnie ceny netto zakupu świń rzeźnych wg wagi żywej.....	4
1.3. Struktura zakupu świń rzeźnych w Polsce wg klasyfikacji EUROP	5
1.4. Roczne zmiany średniej ceny zakupu świń rzeźnych wg klasyfikacji EUROP i żywca wieprzowego [MPC]	5
1.5. Roczne zmiany średniej ceny sprzedaży półtuszy wieprzowych (bez Vat) przeznaczonych na rynek krajowy.....	5
2. Sprzedaż wieprzowiny	6
2.1. Średnie ceny sprzedaży półtuszy wieprzowych w Polsce i makroregionach	6
2.2. Średnie ceny sprzedaży mięsa wieprzowego w zakładach w Polsce	6
2.3. Średnie ceny zakupu mięsa wieprzowego przez sieci handlowe w Polsce	7
2.4. Graficzna prezentacja cen sprzedaży w zakładach i cen zakupu w sieciach handlowych	7
3. Graficzne prezentacje cen zakupu i sprzedaży na rynku wieprzowiny	8
4. Miesięczne i roczne analizy cen	9
5. Średnie ceny zakupu trzody chlewnej w Polsce i w UE - kl. E	12
6. Pogłowie trzody chlewnej według stanu w grudniu 2022 roku (dane wstępne) Źródło: dane GUS ...	13
7. Handel zagraniczny wieprzowiną – trzodą żywą i mięsem wieprzowym	14

Dodatkowe informacje

Badanie cen zakupu i sprzedaży w zakładach mięsnych prowadzone jest na reprezentatywnej próbie. Ceny zakupu rejestrowane są wg klas jakości handlowej EUROP zgodnie z rozporządzeniem Parlamentu Europejskiego i Rady (UE) nr 1308/2013 z dnia 17 grudnia 2013 r. ustanawiającego wspólną organizację rynków produktów rolnych oraz uchylającego rozporządzenia Rady (EWG) nr 922/72, (EWG) nr 234/79, (WE) nr 1037/2001 i (WE) nr 1234/2007 (Dz. Urz. UE L 347 z 20.12.2013, str. 671) i rozporządzeniem Komisji (WE) nr 1249/2008 z dnia 10 grudnia 2008 r. r. ustanawiającym szczegółowe zasady wdrożenia wspólnotowych klasyfikacji tusz wołowych, wieprzowych i baranich oraz raportowania ich cen (Dz. U. Nr L 337 z 16.12.2008, str. 3, z późn.zm.) oraz rozporządzeniem Ministra Rolnictwa i Rozwoju Wsi z dnia 30 kwietnia 2018 r. w sprawie szczegółowych warunków ustalania i sposobu oznaczania klas jakości handlowej tusz wieprzowych oraz tusz wołowych (Dz.U. 2018, poz. 934).

Ceny zakupu zbierane są dla masy poubojowej schłodzonej.

Ceny zakupu i sprzedaży nie zawierają podatku VAT.

Daty prezentowane w tabelach oznaczają ostatni dzień analizowanego tygodnia (poniedziałek - niedziela).

1. Zakup świń rzeźnych

1.1. Średnie ceny netto zakupu tuczników wg EUROP w Polsce i regionach

SKUP								
Klasa półtuszy wieprzowych wg EUROP	CENA [zł/t]				Zmiana ceny [%]	%	Średnia masa tuszy [kg/szt.]	Struktura skupu [%]
	[MS]		[MPC]					
	14.05.2023	07.05.2023	14.05.2023	07.05.2023				
1	2	3	4	5	6	11	15	16
POLSKA								
klasa S	11 465	11 756	11 241	11 526	-2,5	61,7	94,3	42,5
klasa E	11 410	11 678	11 186	11 449	-2,3	57,9	96,5	46,2
klasa U	11 081	11 346	10 864	11 123	-2,3	53,1	101,1	9,5
klasa R	10 797	10 957	10 585	10 742	-1,5	48,2	100,6	1,5
klasa O	9 969	10 003	9 773	9 807	-0,3	43,7	108,8	0,3
klasa P	*	*	*	*	*	*	*	*
S-P Razem	11 386	11 671	11 163	11 442	-2,4	58,9	96,1	100,0
REGION PÓŁNOCNY								
klasa S	11 358	11 750	11 135	11 520	-3,3	61,7	95,1	43,3
klasa E	11 410	11 626	11 187	11 398	-1,9	58,0	95,8	46,1
klasa U	11 014	11 248	10 798	11 027	-2,1	53,1	97,2	9,1
klasa R	10 667	10 858	10 458	10 645	-1,8	48,2	98,3	1,4
klasa O	10 214	10 460	10 013	10 255	-2,4	43,3	98,8	0,2
klasa P	*	*	*	*	*	*	*	*
S-P Razem	11 339	11 634	11 116	11 406	-2,5	59,0	95,7	100,0
REGION ŚRODKOWO-WSCHODNI								
klasa S	11 441	11 700	11 217	11 471	-2,2	61,7	92,8	44,2
klasa E	11 372	11 686	11 149	11 457	-2,7	57,9	96,4	46,0
klasa U	11 076	11 441	10 858	11 217	-3,2	53,2	106,9	8,6
klasa R	10 812	11 084	10 600	10 866	-2,5	48,3	99,0	1,0
klasa O	10 349	10 654	10 146	10 445	-2,9	42,9	104,5	0,1
klasa P	*	*	*	*	*	*	*	*
S-P Razem	11 366	11 669	11 143	11 440	-2,6	59,1	95,7	100,0
REGION POŁUDNIOWO-WSCHODNI								
klasa S	11 551	11 884	11 324	11 651	-2,8	61,5	93,9	42,2
klasa E	11 482	11 776	11 257	11 546	-2,5	58,0	96,8	45,1
klasa U	11 087	11 331	10 870	11 108	-2,1	53,0	98,6	10,6
klasa R	10 714	10 883	10 504	10 669	-1,5	48,2	101,9	2,0
klasa O	10 207	10 247	10 007	10 046	-0,4	43,4	108,3	0,1
klasa P	*	*	*	*	*	*	*	*
S-P Razem	11 450	11 776	11 225	11 545	-2,8	58,7	95,9	100,0
REGION ZACHODNI								
klasa S	11 535	11 752	11 309	11 522	-1,8	61,7	95,5	40,4
klasa E	11 422	11 664	11 198	11 435	-2,1	57,9	96,9	46,8
klasa U	11 122	11 337	10 904	11 115	-1,9	53,0	99,4	10,3
klasa R	10 882	10 968	10 668	10 753	-0,8	48,1	102,0	1,9
klasa O	9 865	9 850	9 671	9 657	0,2	43,9	111,2	0,6
klasa P	*	*	*	*	*	*	*	*
S-P Razem	11 414	11 646	11 190	11 418	-2,0	58,6	96,8	100,0

*masa schłodzona [MPS]; -masa poubojowa ciepła [MPC]

Tygodniowy ubój świń rzeźnych w ubojniach monitorowanych w ramach ZSRIR wyniósł – 227 928 sztuk.

Makroregiony skupu świń rzeźnych wg EUROP

Makroregion Północny: województwa - kujawsko-pomorskie, pomorskie, warmińsko-mazurskie.

Makroregion Środkowo-wschodni: województwa - łódzkie, mazowieckie, podlaskie.

Makroregion Południowo-wschodni: województwa - lubelskie, małopolskie, podkarpackie, śląskie, świętokrzyskie.

Makroregion Zachodni: województwa - dolnośląskie, lubuskie, opolskie, wielkopolskie, zachodnio-pomorskie.

1.2. Średnie ceny netto zakupu świń rzeźnych wg wagi żywej

CENA [zł/kg]			
MAKROREGIONY	14.05.2023	07.05.2023	Tygodniowa zmiana ceny [%]
POLSKA	8,71	8,92	-2,4
REGION PÓŁNOCNY	8,67	8,90	-2,5
REGION ŚRODKOWO-WSCHODNI	8,69	8,92	-2,6
REGION POŁUDNIOWO-WSCHODNI	8,76	9,01	-2,8
REGION ZACHODNI	8,73	8,91	-2,0

*Obliczane na podstawie cen za świnię wg masy poubojowej ciepłej (MPC) przy użyciu współczynnika wydajności rzeźnej podawanego przez GUS (0,78);

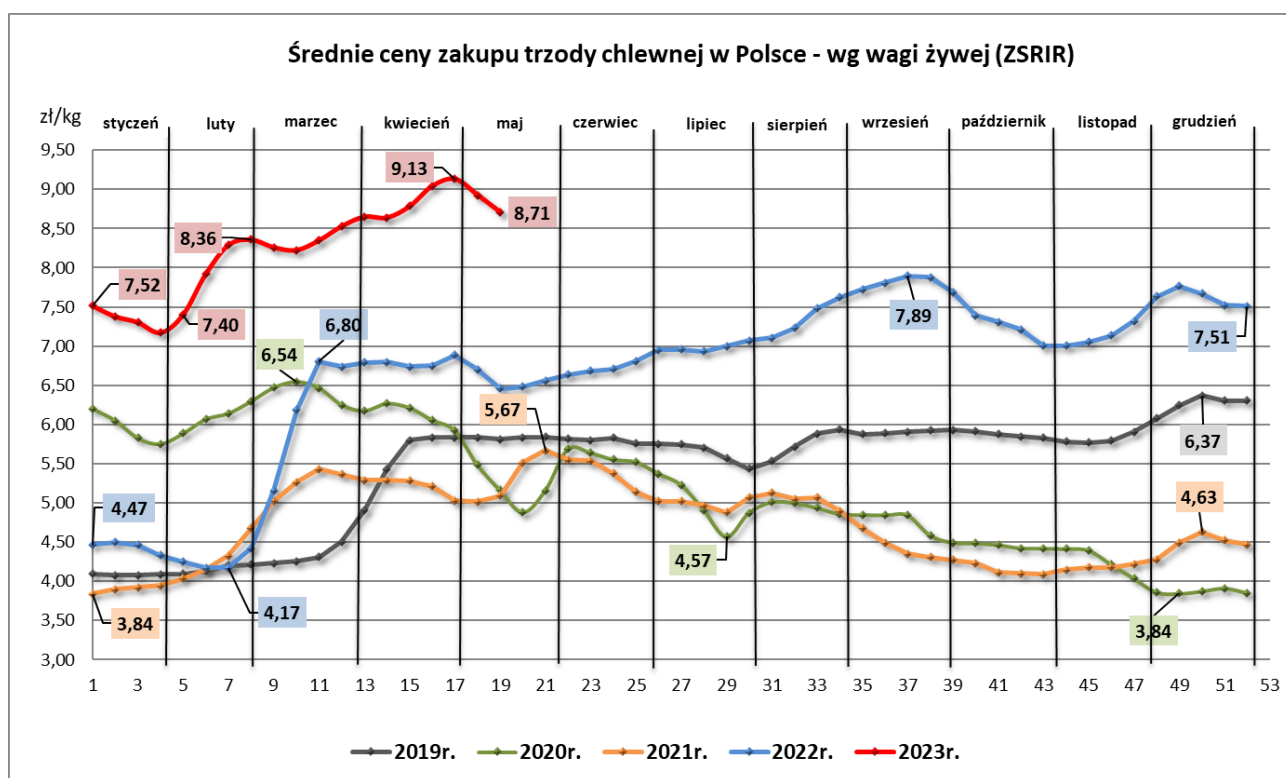

1.3. Struktura zakupu świń rzeźnych w Polsce wg klasyfikacji EUROP

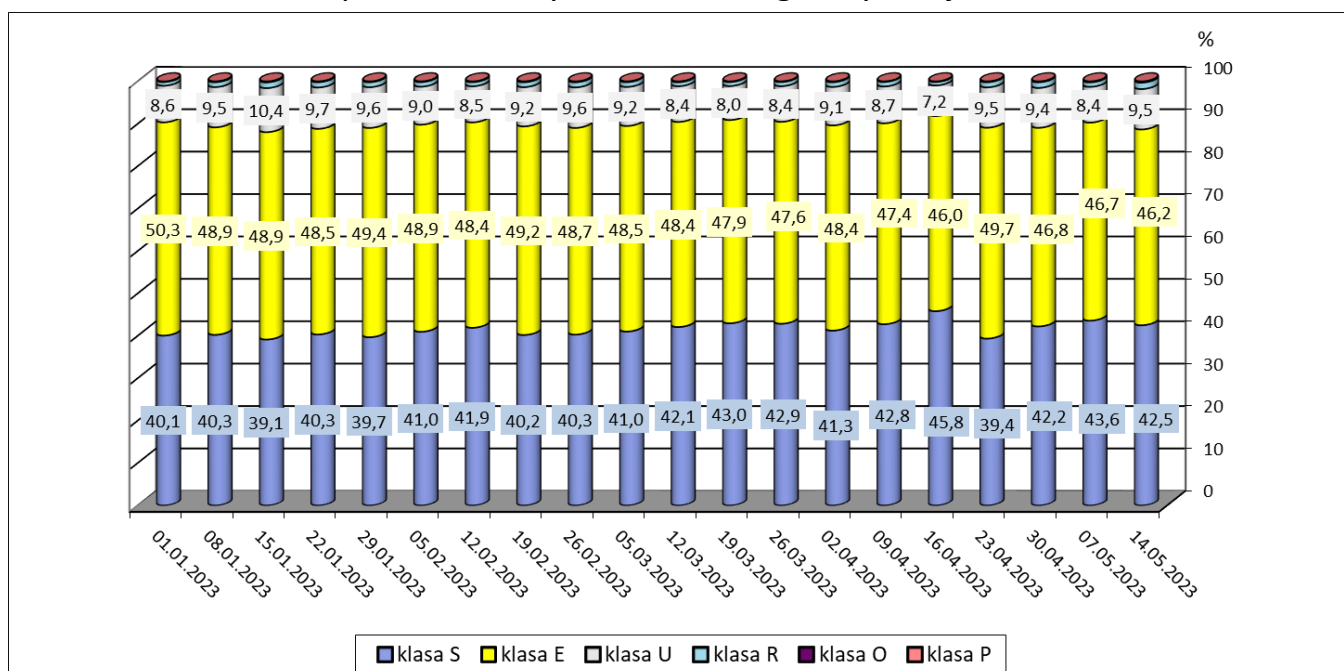

1.4. Roczne zmiany średniej ceny zakupu świń rzeźnych wg klasyfikacji EUROP i żywca wieprzowego [MPC]

POLSKA	CENA		Roczna zmiana ceny [%]
	[MPC] zł/tonę		
	14.05.2023	15.05.2022	
klasa S	11 241	8 400	33,8
klasa E	11 186	8 285	35,0
klasa U	10 864	7 937	36,9
klasa R	10 585	7 601	39,3
klasa O	9 773	6 682	46,3
klasa P	*	*	*
S-P Razem	11 163	8 279	34,8

1.5. Roczne zmiany średniej ceny sprzedaży półtuszy wieprzowych (bez Vat) przeznaczonych na rynek krajowy

CENY SPRZEDAŻY - PÓŁTUSZE WIEPRZOWE			
MAKROREGIONY	CENA [zł/tonę]		Roczna zmiana ceny [%]
	14.05.2023	15.05.2022	
POLSKA	12 711	9 870	28,8
Południowo-wschodni	12 520	9 798	27,8
Północny	*	*	*
Środkowo-wschodni	12 791	10 057	27,2
Zachodni	12 690	9 826	29,1

2. Sprzedaż wieprzowiny

2.1. Średnie ceny sprzedaży półtuszy wieprzowych w Polsce i makroregionach

CENY SPRZEDAŻY - PÓLTUSZE WIEPRZOWE			
MAKROREGIONY	CENA [zł/t]		Tygodniowa zmiana ceny [%]
	14.05.2023	07.05.2023	
PÓLTUSZE WIEPRZOWE			
POLSKA	12 711	12 899	-1,5
południowo-wschodni	12 520	12 667	-1,2
północny	*	*	*
środkowo-wschodni	12 791	12 961	-1,3
zachodni	12 690	12 887	-1,5

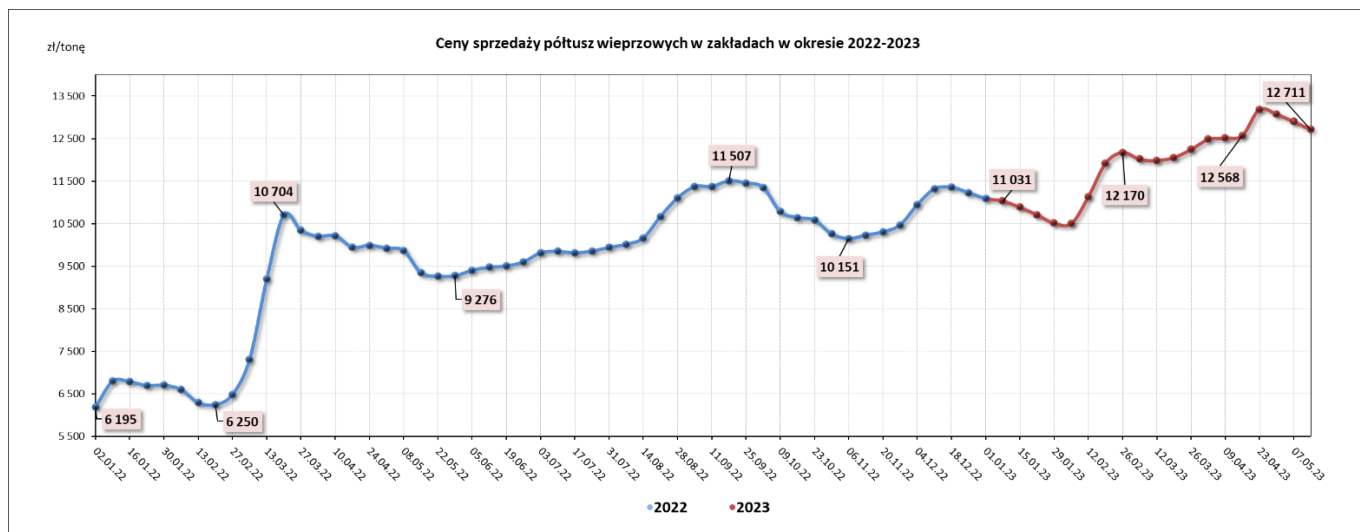

2.2. Średnie ceny sprzedaży mięsa wieprzowego w zakładach w Polsce

Towar	CENA [zł/tonę]		Tygodniowa zmiana ceny
	14.05.2023	07.05.2023	
schab środkowy bez kości	20 979	21 114	-0,6%
schab środkowy z kością	17 423	17 548	-0,7%
szynka wieprzowa 4D	18 001	18 411	-2,2%
szynka wieprzowa z kością	12 736	13 129	-3,0%
łopatka wieprzowa 4D	16 943	17 247	-1,8%
boczek z/kością+z/s+z/tł	13 903	14 024	-0,9%
boczek bez/kości+ z/s+z/tł	16 798	16 606	1,2%
szynka gotowana	25 896	24 690	4,9%
mięso mielone	19 888	19 715	0,9%

2.3. Średnie ceny zakupu mięsa wieprzowego przez sieci handlowe w Polsce

Towar:	Cena w zł/tonę		Zmiana [%]
	14.05.2023	07.05.2023	
konfekcjonowane			
mięso mielone	18 374	18 625	-1,3
schab bez kości	20 732	20 466	1,3
schab z kością	*	*	--
luzem			
mięso mielone	*	*	--
schab bez kości	20 276	22 014	-7,9
schab z kością	*	*	--

2.4. Graficzna prezentacja cen sprzedaży w zakładach i cen zakupu w sieciach handlowych

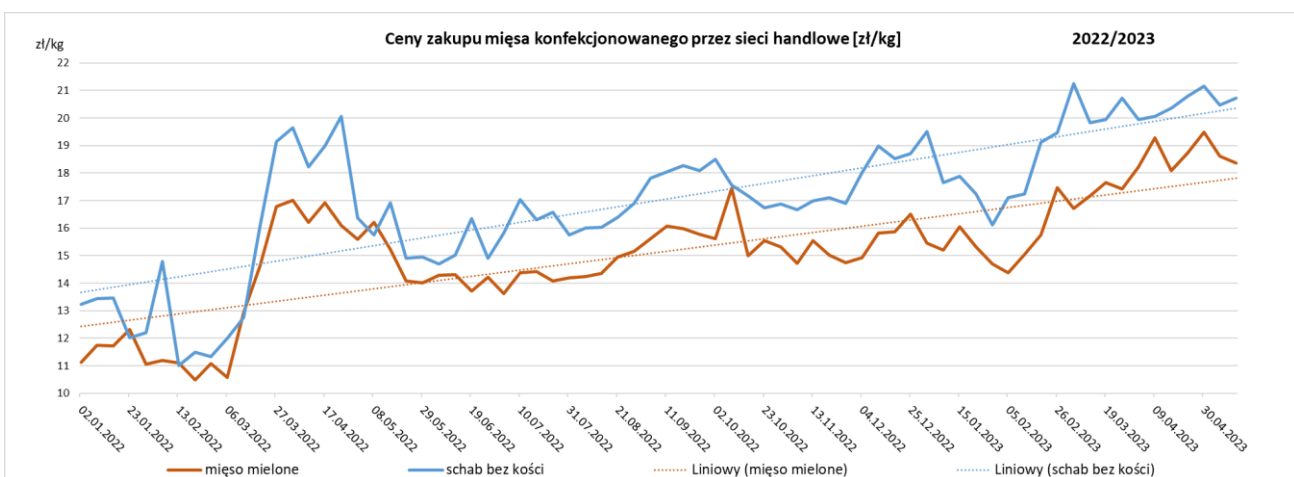
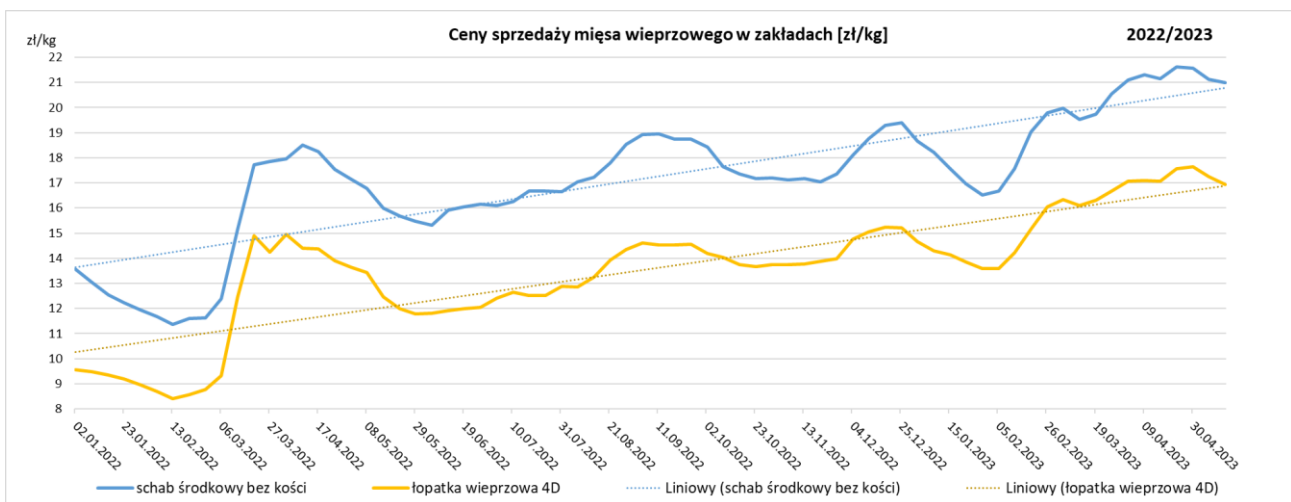

3. Graficzne prezentacje cen zakupu i sprzedaży na rynku wieprzowiny

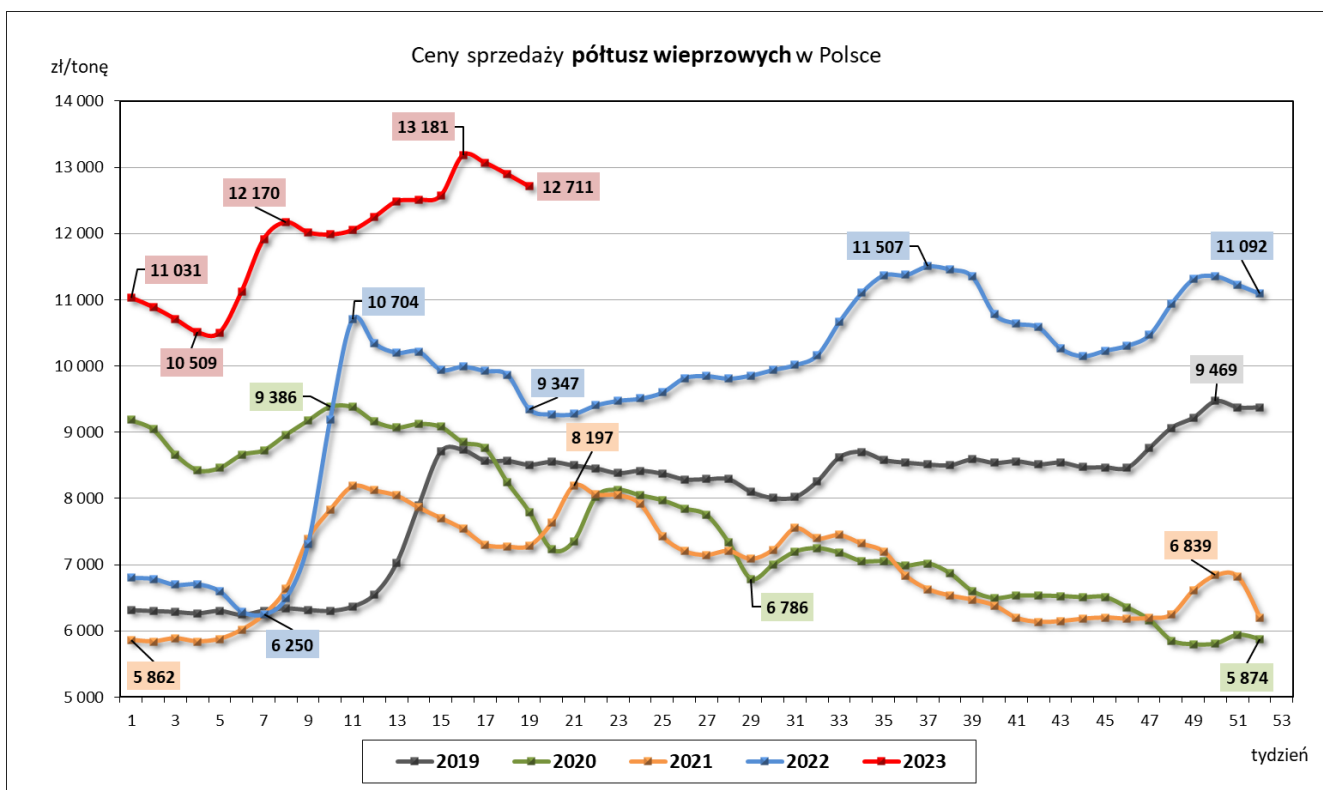
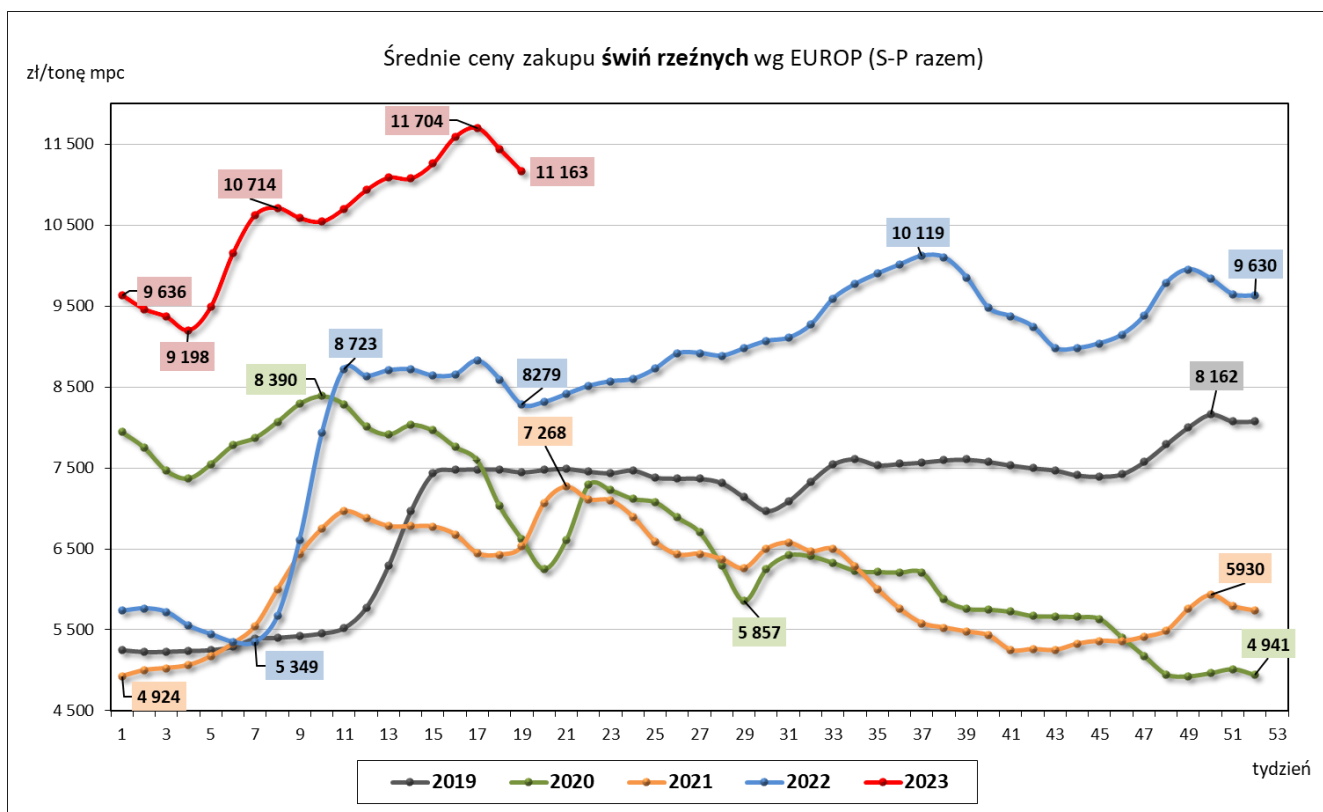

4. Miesięczne i roczne analizy cen

Zestawienie miesięczne cen rynkowych zakupu tuczników ubitych w lutym i marcu 2023 r.

ZAKUP								
Klasa półtuszy wieprzowych wg EUROP	CENA [zł/t]				Zmiana ceny [%]	% mięsa w tuszy	Średnia masa tuszy [kg/szt.]	Struktura skupu [%]
	[MS]		[MPC]					
	kwiecień 2023	marzec 2023	kwiecień 2023	marzec 2023				
1	2	3	4	5	6	11	15	16
POLSKA								
klasa S	11736	11079	11506	10 861	5,94	61,6	93,0	42,4
klasa E	11658	11001	11430	10 785	5,98	58,0	95,4	47,5
klasa U	11355	10677	11133	10 468	6,35	53,2	98,1	8,7
klasa R	11043	10335	10827	10 132	6,86	48,3	99,7	1,1
klasa O	10220	9459	10020	9 274	8,04	43,6	103,5	0,1
klasa P	*	*	*	*	*	*	*	*
S-P Razem	11654	10995	11425	10 779	6,00	59,0	94,7	100,0
REGION PÓŁNOCNY								
klasa S	11715	10936	11485	10 722	7,12	61,7	94,7	40,8
klasa E	11633	10944	11405	10 729	6,30	58,0	96,1	48,8
klasa U	11356	10667	11134	10 458	6,47	53,2	97,4	9,2
klasa R	11028	10328	10812	10126	6,78	48,4	97,8	1,1
klasa O	10510	9784	10304	9592	7,42	43,1	99,1	0,1
klasa P	*	*	*	*	*	*	*	*
S-P Razem	11632	10909	11404	10 695	6,63	58,9	95,6	100,0
REGION ŚRODKOWO-WSCHODNI								
klasa S	11 740	11 114	11 510	10 896	5,64	61,7	91,5	46,4
klasa E	11 684	11 030	11 455	10 814	5,93	58,0	94,8	45,7
klasa U	11 422	10 757	11 198	10 547	6,18	53,3	97,8	7,0
klasa R	11 153	10 480	10 934	10 274	6,42	48,4	98,6	0,7
klasa O	10765	10003	10554	9807	7,61	43,5	98,3	0,1
klasa P	*	*	*	*	*	*	*	*
S-P Razem	11 685	11 041	11 456	10 824	5,84	59,3	93,5	100,0
REGION POŁUDNIOWO-WSCHODNI								
klasa S	11 757	11 106	11 526	10 889	5,86	61,5	92,6	44,5
klasa E	11 678	11 024	11 449	10 808	5,93	58,0	95,3	45,4
klasa U	11 296	10 650	11 075	10 441	6,07	53,2	98,2	8,8
klasa R	10 916	10 262	10 702	10 060	6,38	48,2	100,4	1,2
klasa O	10 286	9 530	10 084	9 343	7,93	43,3	104,9	0,1
klasa P	*	*	*	*	*	*	*	*
S-P Razem	11 666	11 011	11 437	10 795	5,95	59,0	94,4	100,0
REGION ZACHODNI								
klasa S	11 736	11 126	11 506	10 908	5,48	61,5	94,1	38,0
klasa E	11 640	10 995	11 412	10 779	5,87	57,9	95,8	49,8
klasa U	11 325	10 629	11 103	10 420	6,55	53,1	98,6	10,4
klasa R	11 034	10 278	10 818	10 077	7,35	48,2	101,0	1,5
klasa O	10 056	9 290	9 859	9 107	8,25	43,7	105,2	0,3
klasa P	*	*	*	*	*	*	*	*
S-P Razem	11 627	10 992	11 399	10 776	5,78	58,6	95,5	100,0

Wykorzystanie możliwe wyłącznie z dokładnym podaniem źródła.

CENA [zł/kg]			Miesięczna zmiana ceny
MAKROREGIONY	marzec 2023	luty 2023	[%]
POLSKA	8,41	8,00	5,13
REGION PÓŁNOCNY	8,34	7,91	5,49
REGION ŚRODKOWO-WSCHODNI	8,44	8,08	4,55
REGION POŁUDNIOWO-WSCHODNI	8,42	8,00	5,31
REGION ZACHODNI	8,41	7,96	5,54

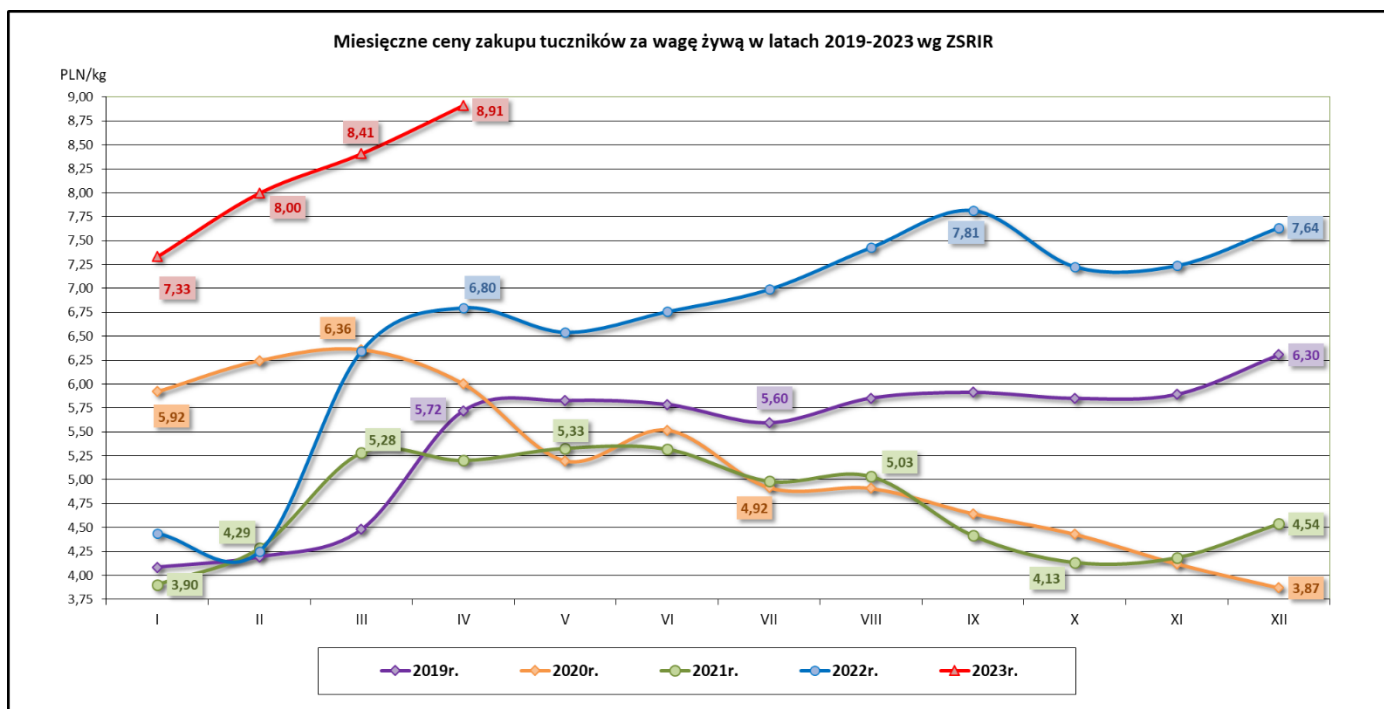

Średnie miesięczne ceny zakupu żywca wieprzowego w wadze żywej (zł/kg) bez VAT w latach 2016- 2023 wg Zintegrowanego Systemu Rolniczej Informacji Rynkowej (ZSRIR)

Miesiące	2023r.	2022r.	2021r.	2020r.	2019r.	2018r.	2017r.	2016
I	7,33	4,44	3,90	5,92	4,09	4,23	4,94	4,03
II	8,00	4,25	4,29	6,24	4,19	4,54	4,86	4,17
III	8,41	6,35	5,28	6,36	4,48	4,65	4,98	4,23
IV	8,91	6,80	5,20	6,00	5,72	4,54	5,46	4,12
V		6,54	5,33	5,20	5,83	4,49	5,62	4,53
VI		6,76	5,32	5,52	5,79	4,68	5,72	4,99
VII		6,99	4,98	4,92	5,60	4,69	5,53	5,38
VIII		7,43	5,03	4,91	5,85	4,84	5,51	5,31
IX		7,81	4,41	4,64	5,91	4,71	5,33	5,41
X		7,23	4,13	4,43	5,85	4,40	4,85	5,04
XI		7,24	4,19	4,12	5,89	4,24	4,64	4,96
XII		7,64	4,54	3,87	6,30	4,17	4,55	5,09

Zestawienie roczne cen rynkowych zakupu tuczników ubitych w 2021 i 2022 r.

SKUP								
Klasa półtuszy wieprzowych wg EUROP	CENA [zł/t]				Zmiana ceny [%]	% mięsa w tuszy	Średnia masa tuszy [kg/szt.]	Struktura skupu [%]
	[MS]		[MPC]					
	2022	2021	2022	2021	6	11	15	16
1	2	3	4	5				
POLSKA								
klasa S	8783	6290	8611	6 167	39,62	61,7	93,2	40,5
klasa E	8621	6187	8452	6 066	39,32	58,0	95,4	49,3
klasa U	8201	5867	8040	5 752	39,77	53,3	97,2	9,0
klasa R	7888	5548	7733	5 439	42,18	48,4	99,0	1,0
klasa O	6987	4710	6850	4 618	48,36	43,5	108,5	0,2
klasa P	*	*	*	*	*	*	*	*
S-P Razem	8635	6176	8466	6 055	39,83	58,9	94,7	100,0
REGION PÓŁNOCNY								
klasa S	8687	6379	8516	6 254	36,18	61,8	91,1	42,4
klasa E	8589	6194	8420	6 073	38,66	58,0	93,9	46,9
klasa U	8173	5824	8013	5 710	40,34	53,2	95,4	9,5
klasa R	7843	5510	7689	5 402	42,33	48,4	96,2	1,1
klasa O	7503	5134	7356	5 033	46,15	43,4	97,1	0,1
klasa P	*	*	*	*	*	*	*	*
S-P Razem	8579	6203	8411	6 082	38,31	59,0	92,9	100,0
REGION ŚRODKOWO-WSCHODNI								
klasa S	8873	6303	8699	6 179	40,78	61,6	93,6	41,6
klasa E	8663	6220	8493	6 098	39,28	57,9	95,8	49,6
klasa U	8218	5930	8057	5 814	38,57	53,3	97,1	8,0
klasa R	7959	5677	7803	5 565	40,21	48,4	98,0	0,7
klasa O	7586	5249	7437	5 146	44,53	43,3	97,5	0,1
klasa P	*	*	*	*	*	*	*	*
S-P Razem	8707	6214	8536	6 092	40,12	59,0	95,0	100,0
REGION POŁUDNIOWO-WSCHODNI								
klasa S	8741	6160	8569	6 039	41,89	61,5	92,2	42,5
klasa E	8634	6065	8464	5 946	42,36	58,0	94,5	47,1
klasa U	8304	5780	8141	5 667	43,67	53,1	97,2	9,0
klasa R	7969	5449	7813	5 342	46,26	48,2	100,3	1,3
klasa O	7229	4820	7087	4 726	49,97	43,5	103,4	0,1
klasa P	*	*	*	*	*	*	*	*
S-P Razem	8637	6061	8467	5 942	42,50	58,9	93,9	100,0
REGION ZACHODNI								
klasa S	8761	6281	8589	6 158	39,49	61,7	94,6	37,3
klasa E	8590	6198	8421	6 076	38,59	58,1	96,0	51,4
klasa U	8162	5867	8002	5 752	39,12	53,5	98,5	9,7
klasa R	7832	5514	7678	5 406	42,04	48,5	100,6	1,2
klasa O	6813	4452	6679	4 365	53,03	43,6	112,5	0,3
klasa P	*	*	*	*	*	*	*	*
S-P Razem	8593	6167	8424	6 046	39,35	58,8	95,8	100,0

SKUP					
MAKROREGIONY	CENA [zł/kg]				Roczna zmiana ceny [%]
	[MPC]		Cena żywca wieprzowego		
	2022	2021	2022	2021	
POLSKA	8 466	6 055	6,60	4,72	39,8
REGION PÓŁNOCNY	8 411	6 082	6,56	4,74	38,3
REGION ŚRODKOWO-WSCHODNI	8 536	6 092	6,66	4,75	40,1
REGION POŁUDNIOWO WSCHODNI	8 467	5 942	6,60	4,63	42,5
REGION ZACHODNI	8 424	6 046	6,57	4,72	39,3

5. Średnie ceny zakupu trzody chlewnej w Polsce i w UE - kl. E

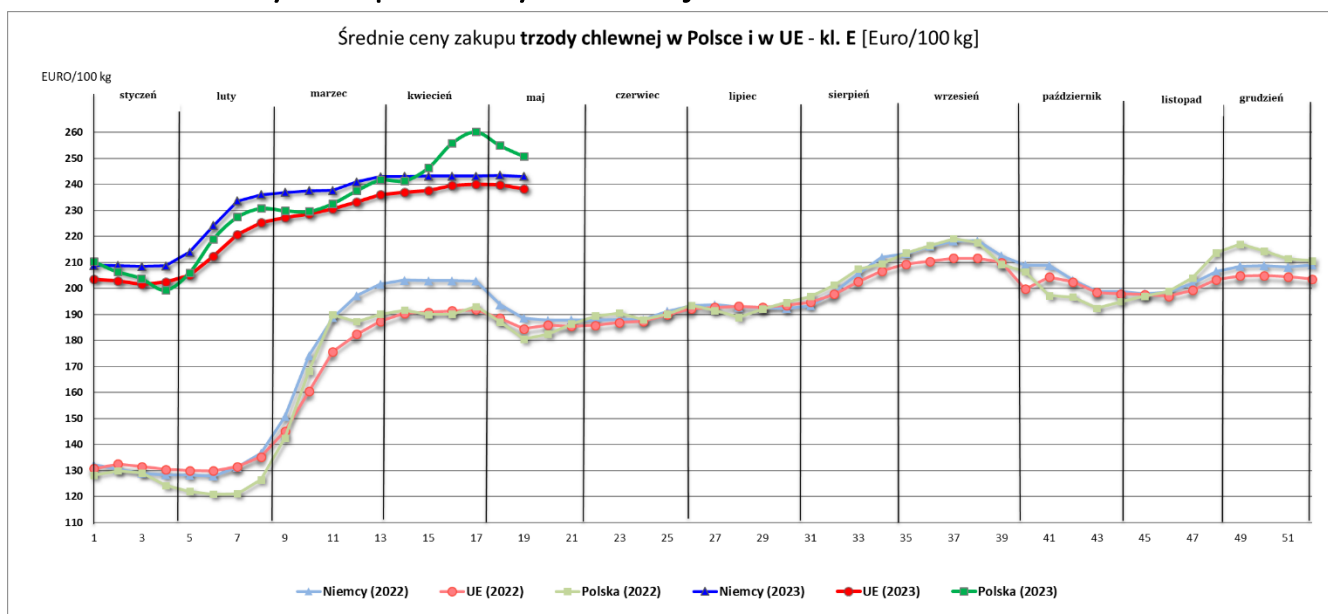

	1	2	3	4	5	6	7	8	9	10	11	12	13
	08.01.2023	15.01.2023	22.01.2023	29.01.2023	05.02.2023	12.02.2023	19.02.2023	26.02.2023	05.03.2023	12.03.2023	19.03.2023	26.03.2023	02.04.2023
Niemcy (2022)	132	130	129	128	128	128	131	137	151	174	189	197	202
Niemcy (2023)	209	209	208	209	214	224	234	236	237	238	238	241	243
UE (2022)	131	132	132	130	130	130	131	135	145	160	176	182	187
UE (2023)	203	203	202	202	205	212	221	225	227	229	231	233	236
Polska (2022)	128	130	129	124	122	121	121	127	142	168	190	187	190
Polska (2023)	210	206	204	199	206	219	227	231	230	230	233	238	242

	09.04.2023	16.04.2023	23.04.2023	30.04.2023	07.05.2023	14.05.2023	21.05.2023	28.05.2023	04.06.2023	11.06.2023	18.06.2023	25.06.2023	02.07.2023
Niemcy (2022)	203	203	203	203	194	189	188	188	188	188	188	191	193
Niemcy (2023)	243	243	243	243	244	243							
UE (2022)	190	191	191	192	189	184	186	185	186	187	187	190	192
UE (2023)	237	238	240	240	240	238							
Polska (2022)	192	190	190	193	187	180	182	186	189	191	188	190	193
Polska (2023)	241	246	256	260	255	251							

	27	28	29	30	31	32	33	34	35	36	37	38	39
	09.07.2023	16.07.2023	23.07.2023	30.07.2023	06.08.2023	13.08.2023	20.08.2023	27.08.2023	03.09.2023	10.09.2023	17.09.2023	24.09.2023	01.10.2023
Niemcy (2022)	194	193	193	192	193	199	206	212	213	216	218	218	213
Niemcy (2023)	193	193	193	193	195	198	203	207	209	210	212	212	210
UE (2022)	192	189	192	195	197	201	207	209	214	216	219	218	209
UE (2023)													
Polska (2022)													
Polska (2023)													

	40	41	42	43	44	45	46	47	48	49	50	51	52
	08.10.2023	15.10.2023	22.10.2023	29.10.2023	05.11.2023	12.11.2023	19.11.2023	26.11.2023	03.12.2023	10.12.2023	17.12.2023	24.12.2023	31.12.2023
Niemcy (2022)	209	209	203	199	199	198	199	202	207	209	209	208	209
Niemcy (2023)	200	204	202	198	198	198	197	199	203	205	205	205	204
UE (2022)	206	197	197	192	195	197	199	204	214	217	214	211	211
UE (2023)													
Polska (2022)													
Polska (2023)													

6. Pogłowie trzody chlewnej według stanu w grudniu 2022 roku (dane wstępne) Źródło: dane GUS

↓ 6,0%

Spadek pogłowia świń w grudniu r/r

Według wstępnych danych pogłowie świń* w grudniu 2022 r. liczyło 9624,3 tys. sztuk, wykazując w porównaniu z analogicznym okresem ubiegłego roku spadek o 6,0%. Redukcja pogłowia wystąpiła we wszystkich grupach świń, w szczególności w grupie prosiąt, gdzie wyniosła 11,8%.

WYSZCZEGÓLNIENIE	XII 2022 w tys. sztuk	XII 2021=100	VI 2022=100
Świnie	9624,3	94,0	100,1
Prosięta o wadze do 20 kg	1891,4	88,2	93,7
Warchlaki o wadze od 20 kg do 50 kg	2788,4	91,7	98,6
Trzoda chlewna na ubój o wadze 50 kg i więcej (tuczniki)	4391,3	86,5	93,4
Trzoda chlewna na chów o wadze 50 kg i więcej	602,5	90,6	97,6
w tym lochy razem	592,6	90,6	97,7
w tym lochy prośne	404,8	93,3	96,9

Pogłowie świń w grudniu 2022 r. wyniosło 9624,3 tys. sztuk. W strukturze stada największa zmiana dotyczyła udziału tuczników – wzrost 2,2 p. proc. w stosunku do grudnia 2021 r.

W strukturze stada trzody chlewnej ogółem udział poszczególnych grup produkcyjno – użytkowych w grudniu 2022 roku wynosił:

- prosięta o wadze do 20 kg – 19,7%,
- warchlaki o wadze od 20 kg do 50 kg – 29,0%,
- trzoda chlewna o wadze 50 kg i więcej, z przeznaczeniem na ubój – 45,1%,
- trzoda chlewna o wadze 50 kg i więcej, z przeznaczeniem na chów – 6,3%,
- w tym:
- lochy na chów razem – 6,2%,
- w tym lochy prośne – 4,2%.

Największy udział w strukturze stada stanowiło pogłowie tuczników – 45,1%

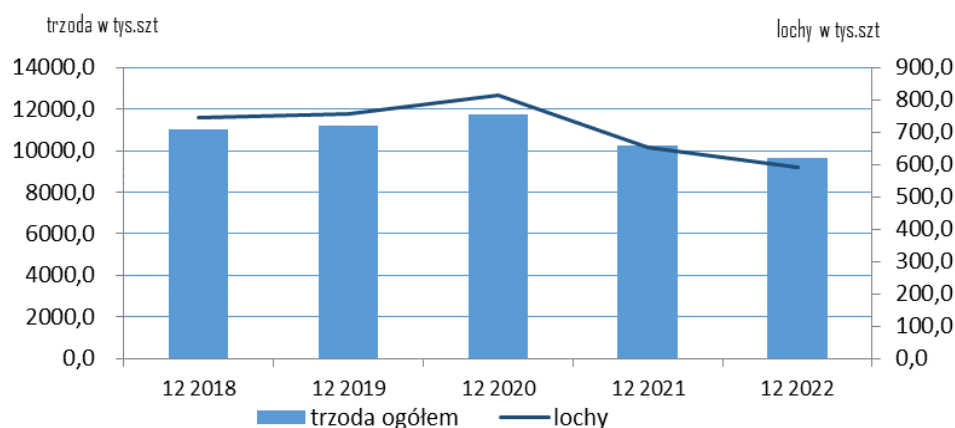

Wykres 1. Pogłowie trzody chlewnej i loch w latach 2018 - 2022

7. Handel zagraniczny wieprzowiną – trzodą żywą i mięsem wieprzowym

UWAGA: Dane są w trakcie weryfikacji - mogą być obarczone istotnymi błędami.

HANDEL ZAGRANICZNYMI TOWARAMI Z RYNKU WIEPRZOWINY

w okresie: I-III 2023 (dane wstępne)

HANDEL ZAGRANICZNY	Wartość [tys. EUR]		Wolumen [tony]		Roczna zmiana obrotów [%]
	I-III 2022 r.	I-III 2023 r.*	I-III 2022 r.	I-III 2023 r.*	
EKSPORT	OGÓŁEM	OGÓŁEM	OGÓŁEM	OGÓŁEM	
ŚWINIE ŻYWE (ogółem) - (kod CN 0103)	2 958	1 407	1 043	761	-27,0
MIĘSO WIEPRZOWE - (kod CN 0203)	179 633	214 651	90 355	81 353	-10,0
IMPORT	OGÓŁEM	OGÓŁEM	OGÓŁEM	OGÓŁEM	Roczna zmiana obrotów [%]
ŚWINIE ŻYWE (ogółem) - (kod CN 0103)	80 279	163 461	51 280	58 027	13,2
MIĘSO WIEPRZOWE - (kod CN 0203)	342 868	416 844	196 116	162 371	-17,2

Źródło danych: Ministerstwo Finansów.

* dane wstępne

Wybrane towary	SALDO			
	I-III 2022 r.	I-III 2023 r.*	I-III 2022 r.	I-III 2023 r.*
ŚWINIE ŻYWE (ogółem) - (kod CN 0103)	-77 321	-162 054	-50 237	-57 266
MIĘSO WIEPRZOWE - (kod CN 0203)	-163 235	-202 193	-105 761	-81 018

Wykorzystanie możliwe wyłącznie z dokładnym podaniem źródła.

UWAGA: Dane w trakcie weryfikacji - mogą być obarczone istotnymi błędami

EKSPORT MIĘSA WIEPRZOWEGO Z POLSKI

Eksport z Polski mięsa wieprzowego (kod 0203) - według ważniejszych krajów w okresie I-III 2023*

EKSPORT			
I-III 2022 r.			
Kraj	Wartość [tys. EUR]	Wartość [tys. PLN]	Wolumen [tony]
OGÓŁEM	179 633	815 997	90 355
Stany Zjednoczone Ameryki	19 344	87 872	6 296
Słowacja	18 628	84 532	9 445
Republika Czeska	17 739	80 663	6 559
Wielka Brytania	14 499	65 896	5 554
Niemcy	11 076	50 178	7 896
Węgry	10 535	47 860	5 191
Holandia	8 829	40 097	3 220
Rumunia	8 422	38 178	5 942
Litwa	8 035	36 556	3 996
Włochy	6 731	30 568	5 031
Hiszpania	5 541	25 153	2 698
Hongkong	5 241	23 843	3 171
Dania	4 915	22 306	2 311
Ukraina	4 725	21 569	3 138
Nowa Zelandia	4 453	20 295	1 506
Łotwa	4 305	19 548	1 863
Irlandia	4 156	18 891	1 150
Moldowa	3 230	14 685	1 769
Estonia	2 237	10 162	1 100
Belgia	1 979	9 002	1 065
Francja	1 533	6 965	823
Bulgaria	1 532	6 955	975
Wietnam	1 282	5 802	1 038
Chorwacja	1 228	5 580	707

* - Dane wstępne

EKSPORT			
I-III 2023 r.*			
Kraj	Wartość [tys. EUR]	Wartość [tys. PLN]	Wolumen [tony]
OGÓŁEM	214 651	1 011 739	81 353
Republika Czeska	30 208	142 482	8 511
Słowacja	18 289	86 192	6 199
Wielka Brytania	16 198	76 376	4 861
Rumunia	14 813	69 715	5 890
Włochy	13 674	64 411	5 985
Niemcy	12 662	59 778	6 401
Węgry	12 400	58 437	4 590
Litwa	11 702	55 140	3 841
Hiszpania	10 302	48 533	3 371
Holandia	10 127	47 782	3 526
Hongkong	8 403	39 646	4 671
Stany Zjednoczone Ameryki	7 410	34 969	2 581
Łotwa	6 257	29 462	1 844
Dania	5 953	28 080	2 199
Estonia	4 902	23 119	1 690
Irlandia	3 948	18 579	1 147
Ukraina	3 065	14 373	1 805
Moldowa	2 824	13 287	970
Bulgaria	2 755	13 009	1 049
Belgia	2 680	12 630	915
Nowa Zelandia	2 291	10 763	653
Chorwacja	1 807	8 494	593
Wietnam	1 561	7 372	1 651
Grecja	1 359	6 408	456

* - Dane wstępne

IMPORT MIĘSA WIEPRZOWEGO DO POLSKI

Import do Polski mięsa wieprzowego (kod 0203) - według ważniejszych krajów w okresie I-III 2023*

IMPORT			
I-III 2022 r.			
Kraj	Wartość [tys. EUR]	Wartość [tys. PLN]	Wolumen [tony]
OGÓŁEM	342 868	1 556 948	196 116
Niemcy	81 476	370 262	40 026
Dania	72 872	330 881	50 332
Belgia	71 823	326 346	45 328
Hiszpania	49 935	226 709	22 333
Holandia	29 536	134 042	17 059
Francja	9 537	43 187	5 857
Irlandia	6 590	29 856	4 525
Szwecja	6 029	27 381	1 500
Wielka Brytania	5 478	24 801	4 333
Węgry	2 249	10 184	1 190
Słowacja	1 961	8 879	1 195
Finlandia	1 647	7 495	470
Włochy	1 355	6 170	450
Republika Czeska	929	4 197	851

* - Dane wstępne

IMPORT			
I-III 2023 r.*			
Kraj	Wartość [tys. EUR]	Wartość [tys. PLN]	Wolumen [tony]
OGÓŁEM	416 844	1 964 279	162 371
Dania	95 238	448 326	41 073
Belgia	90 932	428 701	37 953
Niemcy	88 382	416 490	33 142
Hiszpania	57 972	273 309	18 678
Holandia	46 266	218 118	17 424
Francja	10 650	50 162	4 309
Irlandia	6 900	32 454	2 820
Szwecja	6 519	30 731	1 216
Węgry	3 042	14 405	1 803
Włochy	2 226	10 466	703
Wielka Brytania	1 936	9 124	828
Finlandia	1 818	8 559	390
Republika Czeska	1 612	7 621	857
Słowacja	1 584	7 472	466

* - Dane wstępne

EKSPORT ŚWIŃ Z POLSKI

Eksport z Polski świń żywych (ogółem) (kod 0103) - według ważniejszych krajów w okresie I-III 2023*

EKSPORT				
I-III 2022 r.				
Kraj	Wartość [tys. EUR]	Wartość [tys. PLN]	Wolumen [tony]	Wolumen [tys. szt.]
OGÓŁEM	2 958	13 447	1 043	9,0
Rosja	1 866	8 499	202	2,2
Słowacja	891	4 048	701	5,6
Rumunia	201	901	139	1,2

* - Dane wstępne

EKSPORT				
I-III 2023 r.*				
Kraj	Wartość [tys. EUR]	Wartość [tys. PLN]	Wolumen [tony]	Wolumen [tys. szt.]
OGÓŁEM	1 407	6 632	761	6,1
Słowacja	1 247	5 880	680	5,4
Holandia	91	429	44	0,4
Rumunia	69	323	36	0,3

* - Dane wstępne

IMPORT ŚWIŃ DO POLSKI

Import do Polski świń żywych (ogółem) (kod 0103) - według ważniejszych krajów w okresie I-III 2023*

IMPORT				
I-III 2022 r.				
Kraj	Wartość [tys. EUR]	Wartość [tys. PLN]	Wolumen [tony]	Wolumen [tys. szt.]
OGÓŁEM	80 279	364 397	51 280	1 473,8
Dania	65 645	297 895	40 327	1 314,7
Niemcy	5 826	26 475	3 824	75,4
Holandia	4 060	18 483	2 678	37,7
Litwa	3 389	15 389	3 399	30,6
Republika Czeska	443	1 993	297	2,6
Łotwa	214	976	248	4,7
Belgia	211	970	191	1,7
Węgry	152	685	69	2,3
Słowacja	129	580	93	1,4

* - Dane wstępne

IMPORT				
I-III 2023 r.*				
Kraj	Wartość [tys. EUR]	Wartość [tys. PLN]	Wolumen [tony]	Wolumen [tys. szt.]
OGÓŁEM	163 461	770 441	58 027	1 704,8
Dania	142 562	671 984	47 032	1 563,4
Niemcy	8 098	38 132	4 128	41,1
Litwa	7 144	33 656	4 481	43,1
Łotwa	2 595	12 226	1 132	30,1
Holandia	1 157	5 465	384	11,2
Republika Czeska	918	4 335	445	5,7
Węgry	401	1 875	131	4,9
Belgia	321	1 513	137	1,4
Estonia	168	797	113	3,5

* - Dane wstępne

Wykorzystanie możliwe wyłącznie z dokładnym podaniem źródła.

Biuletyn „*Rynek mięsa wieprzowego*” ukazuje się w każdy czwartek.

Wydawca:

Ministerstwo Rolnictwa i Rozwoju Wsi,
Departament Rynków Rolnych i Transformacji Energetycznej Obszarów Wiejskich
ul. Wspólna 30, 00-930 Warszawa,
tel. (022) 623-16-32, fax (022) 623-23-00.

E-mail: biuletyn@minrol.gov.pl

Autor: Aleksandra Chylińska tel. (022) 623-16-63; E-mail: Aleksandra.Chylinska@minrol.gov.pl

Biuletyny są dostępne pod adresem: Internet: <http://www.minrol.gov.pl>