



DZIENNIK URZĘDOWY

WOJEWÓDZTWA LUBELSKIEGO

Lublin, dnia 4 grudnia 2024 r.

Poz. 5984

ZARZĄDZENIE REGIONALNEGO DYREKTORA OCHRONY ŚRODOWISKA W LUBLINIE

z dnia 4 grudnia 2024 r.

w sprawie ustanowienia rezerwatu przyrody „Las Ochoża” imienia Marka Kellera

Na podstawie art. 13 ust. 3 ustawy z dnia 16 kwietnia 2004 r. o ochronie przyrody (Dz. U. z 2024 r. poz. 1478) zarządza się, co następuje:

§ 1. 1. Uznaje się za rezerwat przyrody pod nazwą „Las Ochoża” imienia Marka Kellera, zwany dalej „rezerwatem”, obszar o powierzchni 192,91 ha, położony na terenie gminy Wiryki, w powiecie włodawskim, w województwie lubelskim.

2. Przebieg granicy rezerwatu w postaci współrzędnych punktów załamania w układzie współrzędnych płaskich prostokątnych PL-1992 określa załącznik nr 1 do zarządzenia.

3. Położenie i przebieg granicy rezerwatu określone są na mapie stanowiącej załącznik nr 2 do zarządzenia.

§ 2. Celem ochrony w rezerwacie jest zachowanie zbiorowisk leśnych – olsów i grądów.

§ 3. Określa się następujący rodzaj, typ i podtyp rezerwatu przyrody:

- 1) rodzaj rezerwatu - Leśny (L);
- 2) typ i podtyp rezerwatu ze względu na dominujący przedmiot ochrony:
 - a) typ - Fitocenotyczny (PFi),
 - b) podtyp - zbiorowisk leśnych (zl);
- 3) typ i podtyp rezerwatu ze względu na główny typ ekosystemu:
 - a) typ – Leśny i borowy (EL),
 - b) podtyp – lasów nizinnych (lni).

§ 4. Nadzór nad rezerwatem sprawuje Regionalny Dyrektor Ochrony Środowiska w Lublinie.

§ 5. Zarządzenie wchodzi w życie po upływie 14 dni od dnia ogłoszenia.

Regionalny Dyrektor
Ochrony Środowiska
w Lublinie

Beata Sielewicz

Załącznik nr 1 do zarządzenia
Regionalnego Dyrektora Ochrony Środowiska w Lublinie
z dnia 4 grudnia 2024 r.

**PRZEBIEG GRANICY REZERWATU PRZYRODY „LAS OCHOŹA”
IMIENIA MARKA KELLERA W POSTACI WSPÓLRZĘDNYCH PUNKTÓW ZAŁAMANIA
W UKŁADZIE WSPÓLRZĘDNYCH PŁASKICH PROSTOKĄTNYCH PL-1992¹⁾**

| Lp. | X | Y |
|-----|-----------|-----------|
| 1 | 428320,62 | 798632,92 |
| 2 | 428744,23 | 798657,12 |
| 3 | 428838,17 | 798878,40 |
| 4 | 428839,00 | 798879,41 |
| 5 | 428894,97 | 800280,01 |
| 6 | 428897,08 | 800290,58 |
| 7 | 428890,88 | 800299,71 |
| 8 | 428885,09 | 800315,88 |
| 9 | 428885,34 | 800339,13 |
| 10 | 428895,19 | 800378,96 |
| 11 | 428897,19 | 800419,74 |
| 12 | 428893,02 | 800468,22 |
| 13 | 428883,37 | 800501,81 |
| 14 | 428852,23 | 800557,29 |
| 15 | 428807,53 | 800596,75 |
| 16 | 428788,65 | 800606,67 |
| 17 | 428744,06 | 800600,63 |
| 18 | 428697,65 | 800607,07 |
| 19 | 428673,10 | 800616,48 |
| 20 | 428662,61 | 800621,64 |
| 21 | 428579,48 | 800705,79 |
| 22 | 428568,15 | 800732,40 |
| 23 | 428555,43 | 800786,34 |
| 24 | 428503,66 | 800913,60 |
| 25 | 428497,76 | 800921,25 |
| 26 | 428491,60 | 800925,96 |
| 27 | 428381,27 | 800952,60 |
| 28 | 428344,35 | 800949,28 |
| 29 | 428274,89 | 800930,11 |
| 30 | 428219,55 | 800919,67 |
| 31 | 428161,04 | 800918,39 |
| 32 | 428114,17 | 800926,43 |

| Lp. | X | Y |
|-----|-----------|-----------|
| 33 | 428084,64 | 800921,94 |
| 34 | 428047,70 | 800906,55 |
| 35 | 427849,73 | 798780,70 |
| 36 | 428316,85 | 798802,69 |
| 37 | 428320,62 | 798632,92 |

¹⁾ Układ współrzędnych płaskich prostokątnych PL-1992 jest jednym z układów tworzących państwowy system odniesień przestrzennych, o którym mowa w przepisach wydanych na podstawie art. 3 ust. 5 ustawy z dnia 17 maja 1989 r. Prawo geodezyjne i kartograficzne (Dz. U. z 2024 r. poz. 1151 oraz z 2023 r. poz. 1615).

Załącznik nr 2 do zarządzenia
Regionalnego Dyrektora Ochrony Środowiska w Lublinie
z dnia 4 grudnia 2024 r.

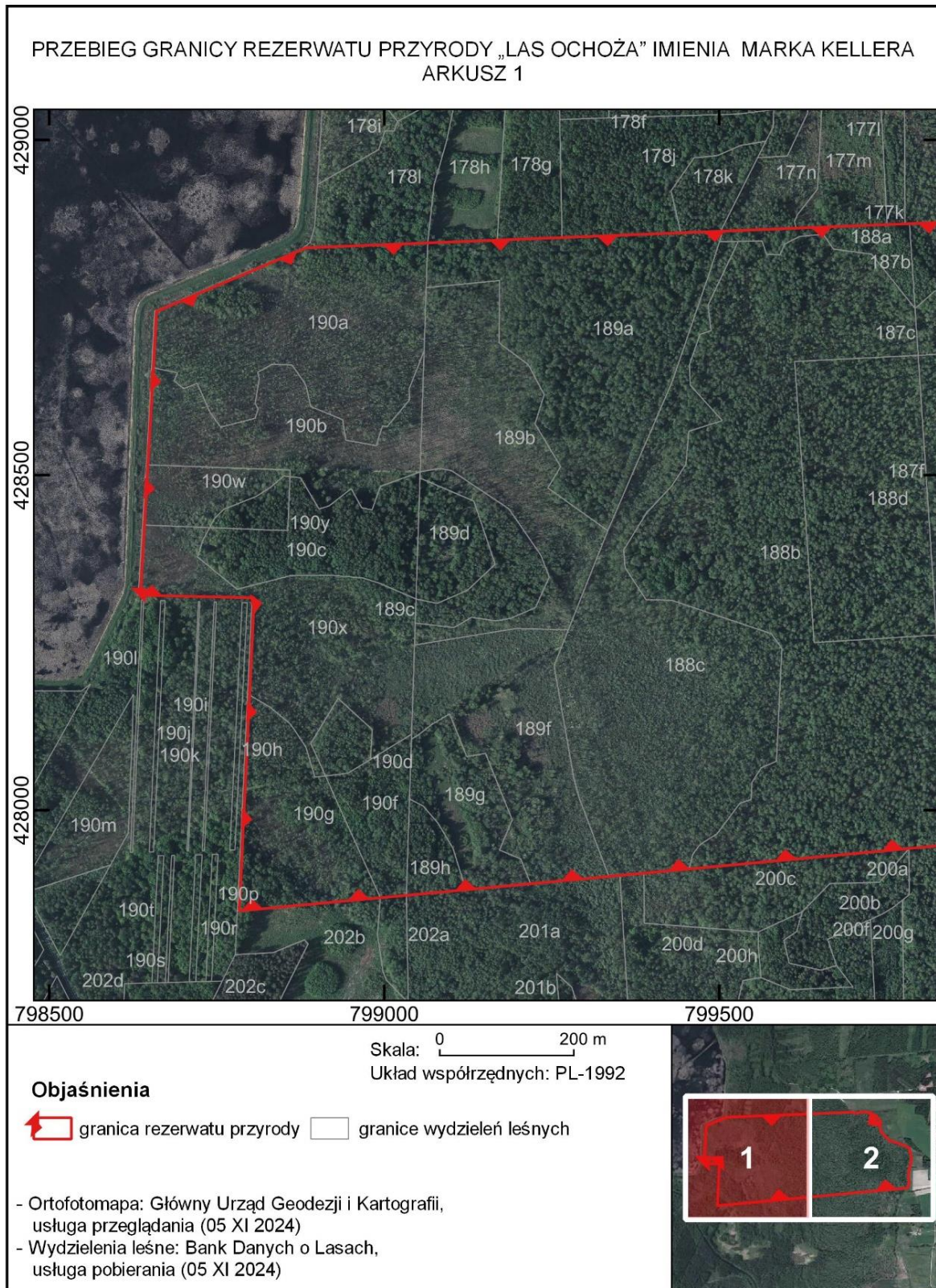

Załącznik nr 2 do zarządzenia
Regionalnego Dyrektora Ochrony Środowiska w Lublinie
z dnia 4 grudnia 2024 r.

