

MINISTERSTWO ROLNICTWA I ROZWOJU WSI

ZINTEGROWANY SYSTEM ROLNICZEJ INFORMACJI RYNKOWEJ - (ZSRIR)

(podstawa prawna: ustawa o rolniczych badaniach rynkowych z dnia 30 marca 2001 r.)

WYDZIAŁ INFORMACJI RYNKOWEJ I STATYSTYKI ROLNEJ

Rynek wołowiny i cielęciny

(informacja tygodniowa¹)

NR 19/2021

Czwartek, 20 maja 2021 r.

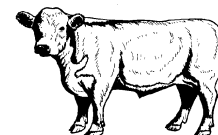

Notowania² w okresie: 10.05 –16.05.2021r.

1. Ceny zakupu bydła rzeźnego w Polsce

Tablica 1. Zbiorcze zestawienie danych dotyczących zakupionego bydła rzeźnego w ubojniach w kraju

POLSKA												
Kategoria bydła	CENA ZAKUPU*						Średnia masa tuszy cieplej		Liczba sztuk Zmiana tyg. [%]	Struktura skupu		
	wg w.ż.* [zł/kg]	dla mpc** [zł/tonę]	dla mps** [zł/tonę]	Zmiana ceny [%]			[kg]	Zmiana tyg. [%]		[%]	Zmiana tyg. [w pkt. %]	
	16.05.2021	16.05.2021	16.05.2021	tyg.	miesięczna	roczna	16.05.2021	[%]	16.05.2021	[w pkt. %]		
Bydło ogółem	7,04	13 588	13 860	0,7	-0,1	21,7	323,8	-0,1	21,5	100,0	-	
bydło 8-12 m-cy (Z)	6,91	12 820	13 076	1,3	-2,1	19,4	233,5	-4,6	5,3	0,1	0,0	
byki 12-24 m-ce (A)	7,71	14 463	14 752	0,9	0,5	23,1	352,4	-0,6	24,0	37,6	0,8	
byki > 24 m-cy (B)	7,69	14 429	14 718	0,4	0,2	25,7	388,3	0,1	20,6	10,1	-0,1	
wolce > 12 m-cy (C)	--	--	--	--	--	--	--	--	--	--	--	
krowy (D)	5,71	11 724	11 958	1,8	1,6	23,3	289,0	0,1	23,4	30,4	0,5	
jałówki > 12 m-cy (E)	7,16	13 823	14 100	-0,6	-1,0	13,3	293,7	-0,3	15,6	21,8	-1,1	

* - jest to cena netto (bez VAT) zapłacona dostawcom bydła za dostarczony do rzeźni pełnowartościowy żywiec wołowy na bazie franco zakład. Cena ta zawiera również wszelkie dodatkowe płatności (premie, nagrody itp.) niezależnie od okresu w jakim zostały wypłacone.

** - w.ż. - waga żywa (cenę za wagę żywą wyliczono stosując średnie wskaźniki wydajności rzeźnej uzyskane w Polsce (średnia ważona) w latach 2011-2015: bydło ogółem - 0,518 (było 0,507); byki do 2 lat - 0,533 (było 0,539); byki > 2 lat - 0,533 (było 0,535); wolce - 0,521 (było 0,540); krowy - 0,487 (było 0,465) i jałówki - 0,518 (było 0,516),

mpc - masa poubojowa ciepła, mps - masa poubojowa schłodzona,

*** z uwagi na ustawowy obowiązek nieidentyfikowalności danych, ceny nie podano

Źródło: Zintegrowany System Rolniczej Informacji Rolniczej (ZSRIR – MRiRW)

¹ Wersja biuletynu z prezentacją graficzną danych publikowana jest w ostatnim tygodniu każdego miesiąca.

² Badanie cen zakupu i cen sprzedaży w zakładach mięsnych prowadzone jest na reprezentatywnej próbie. Ceny zakupu rejestrowane są dla klas SEUROP wg Rozporządzenia Parlamentu Europejskiego i Rady (UE) nr 1308/2013 z dnia 17 grudnia 2013 r. ustanawiającego wspólną organizację rynków produktów rolnych oraz uchylającego rozporządzenia Rady (EWG) nr 922/72, (EWG) nr 234/79, (WE) nr 1037/2001 i (WE) nr 1234/2007 (Dz. Urz. UE L 347 z 20.12.2013, z późn. zm.) i wg Rozporządzenia wykonawczego Komisji (UE) 2017/1184 z dnia 20 kwietnia 2017 r. ustanawiające zasady stosowania rozporządzenia Parlamentu Europejskiego i Rady (UE) nr 1308/2013 w odniesieniu do unijnych skal klasyfikacji tusz wołowych, wieprzowych i baranich oraz raportowania cen rynkowych niektórych kategorii tusz i żywych zwierząt (Dz. Urz. UE L 171 z 04.07.2017) oraz rozporządzenia Ministra Rolnictwa i Rozwoju Wsi z dnia 4 lutego 2009 r. w sprawie szczegółowego sposobu oznaczania klasy jakości handlowej tusz wołowych (Dz. U. Nr 28, poz. 180 z późn. zm.). Ceny zakupu rejestrowane są dla masy poubojowej schłodzonej.

Badanie cen targowiskowych prowadzone jest na targowiskach na których dokonywany jest obrót bydłem a ceny rejestrowane są jako średnie arytmetyczne zrealizowanych transakcji

Wykorzystanie możliwe z dokładnym podaniem źródła

Z i n t e g r o w a n y S y s t e m
R o l n i c z e j I n f o r m a c j i R y n k o w e j

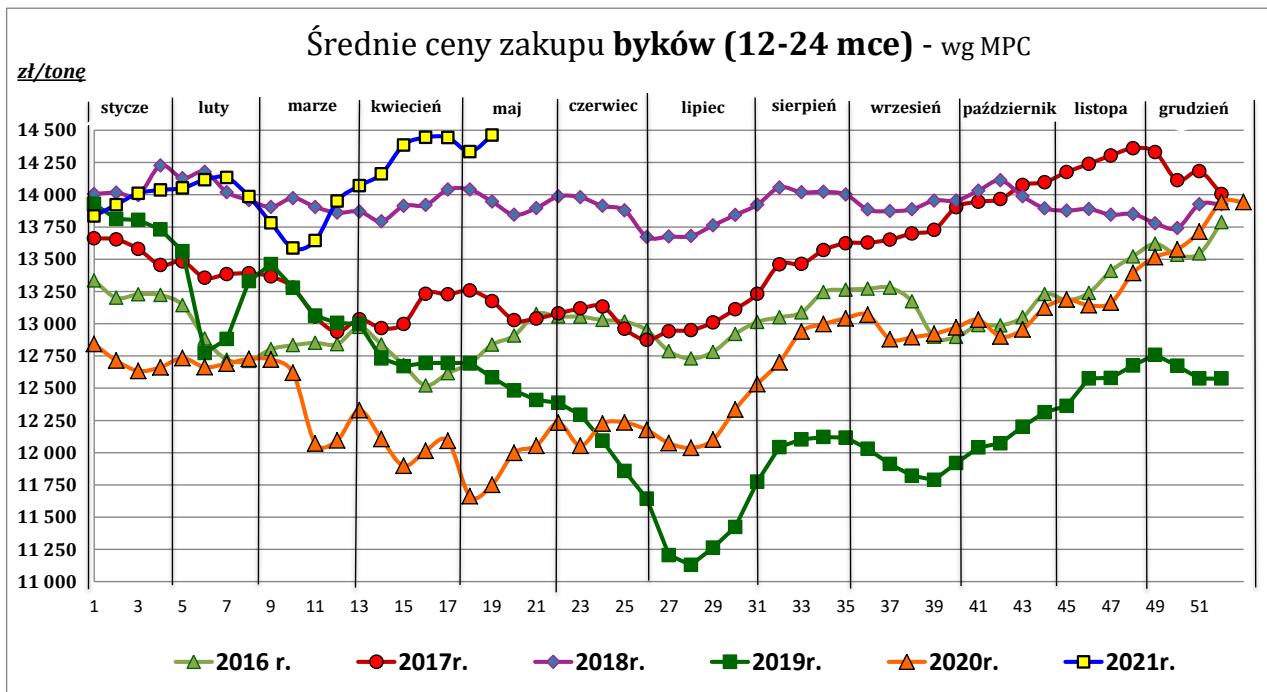
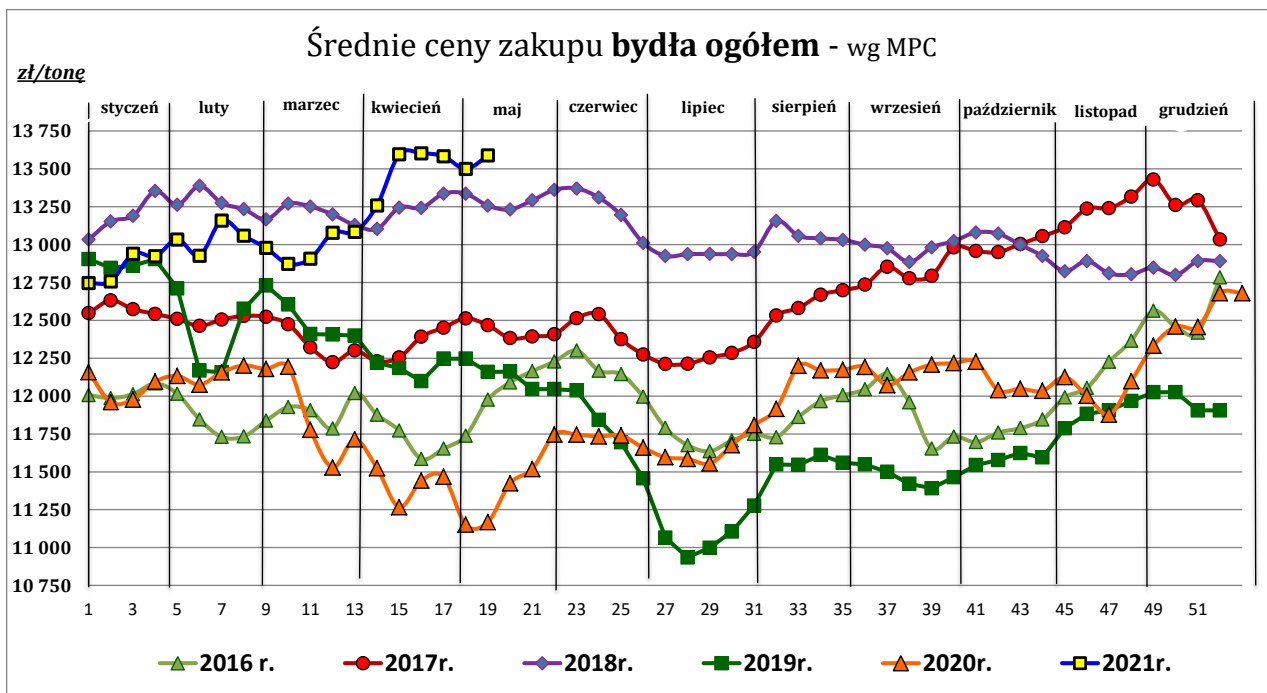

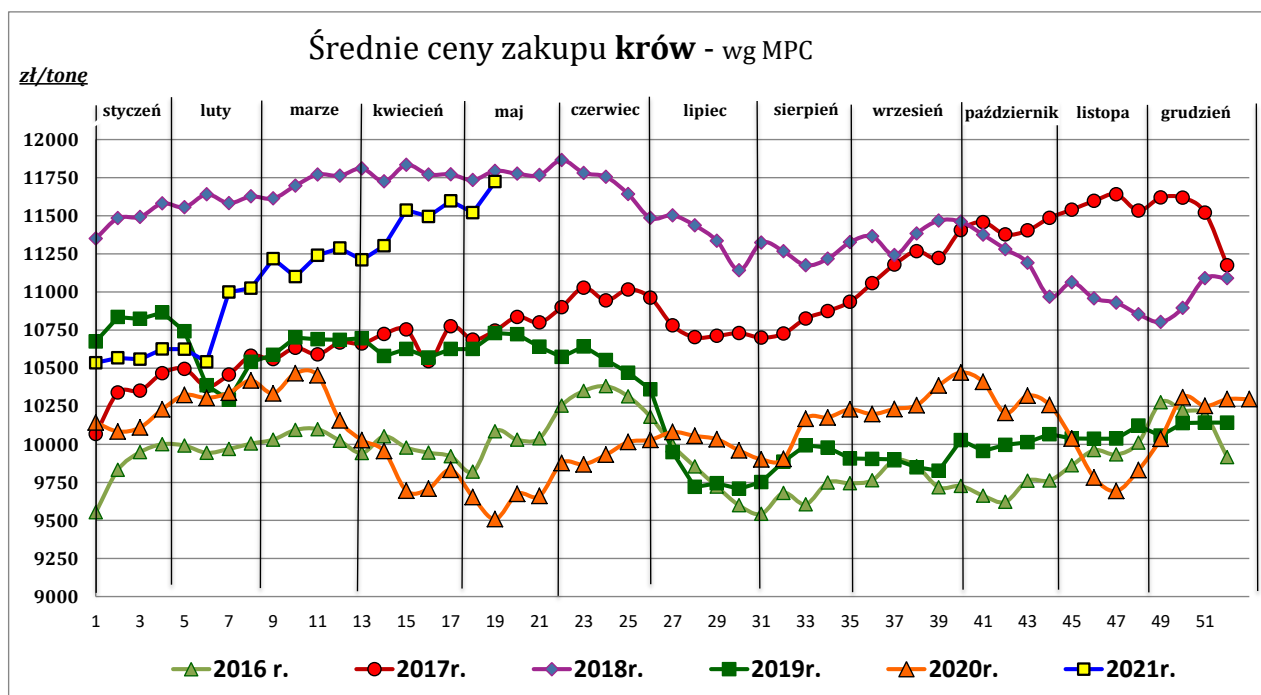
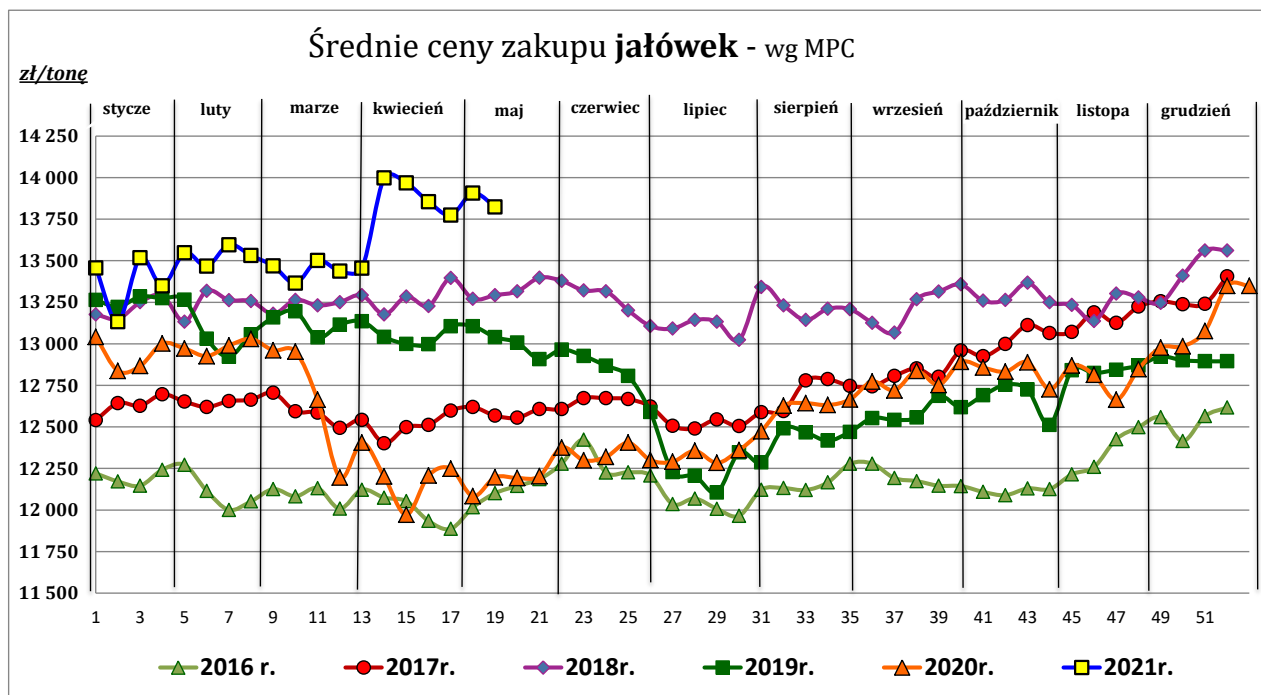

Źródło: Zintegrowany System Rolniczej Informacji Rynkowej (ZSRIR – MRiRW)

Tablica 2. Zbiorcze zestawienie danych dotyczących zakupu bydła rzeźnego wg makroregionów

MAKROREGION									
Kategoria bydła	Cena zakupu				Średnia tuszy masa cieplej		Zmiana tyg. poziomu uboju [%]	Struktura zakupu	
	wg w.ż. [zł/kg]	dla mpc [zł/tonę]	dla mps [zł/tonę]	Zmiana tyg. [%]	[kg]	Zmiana tyg. [%]		[%]	Zmiana tyg. [w pkt.%]
	16.05.2021	16.05.2021	16.05.2021	16.05.2021	16.05.2021	16.05.2021	16.05.2021	16.05.2021	16.05.2021
Centralny									
Bydło ogółem	7,16	13 824	14 101	0,1	327,6	0,0	23,8	100,0	-
bydło 8-12 m-cy (Z)	6,68	12 394	12 642	14,9	235,0	9,3	-20,0	0,1	0,0
byki 12-24 m-ce (A)	7,77	14 573	14 864	1,0	352,4	-0,1	26,3	40,3	0,8
byki > 24 m-cy (B)	7,70	14 449	14 738	0,4	396,1	0,3	16,2	11,9	-0,8
wolce > 12 m-cy (C)	--	--	--	--	--	--	--	--	--
krowy (D)	5,82	11 959	12 198	1,5	285,5	0,6	33,8	26,0	2,0
jałówki > 12 m-cy (E)	7,19	13 872	14 150	-2,2	295,0	0,1	13,7	21,8	-1,9
Południowy									
Bydło ogółem	7,02	13 562	13 833	1,2	320,1	-0,4	21,5	100,0	-
bydło 8-12 m-cy (Z)	7,06	13 106	13 368	-8,1	232,5	-16,3	33,3	0,2	0,0
byki 12-24 m-ce (A)	7,69	14 429	14 717	0,7	351,7	-1,1	23,3	36,9	0,5
byki > 24 m-cy (B)	7,71	14 465	14 755	0,4	374,1	-0,3	29,5	8,7	0,5
wolce > 12 m-cy (C)	--	--	--	--	--	--	--	--	--
krowy (D)	5,74	11 789	12 025	1,7	289,6	-0,1	18,4	31,7	-0,8
jałówki > 12 m-cy (E)	7,19	13 885	14 163	1,2	290,9	-0,5	20,2	22,5	-0,2
Północny									
Bydło ogółem	6,14	11 847	12 084	-0,5	319,9	0,0	7,1	100,0	-
bydło 8-12 m-cy (Z)	--	--	--	--	--	--	--	--	--
byki 12-24 m-ce (A)	7,07	13 259	13 524	-1,2	360,5	-1,5	3,4	21,4	-0,8
byki > 24 m-cy (B)	7,33	13 761	14 036	-0,6	411,6	4,8	8,5	5,6	0,1
wolce > 12 m-cy (C)	--	--	--	--	--	--	--	--	--
krowy (D)	5,18	10 641	10 854	1,4	299,2	0,4	10,5	55,2	1,7
jałówki > 12 m-cy (E)	6,58	12 701	12 955	-2,2	306,5	0,1	1,5	17,8	-1,0

*- z uwagi na ustawowy obowiązek nieidentyfikowalności danych, ceny nie podano

** - z uwagi na brak porównywalności w obecnym tygodniu, danych nie podano

Makroregiony skupu bydła oraz sprzedaży wołowiny w cwiertusach

Nazwa makroregionu	Województwa wchodzące w skład makroregionu
centralny	kujawsko-pomorskie, mazowieckie, łódzkie, wielkopolskie, lubuskie
południowy	lubelskie, małopolskie, podkarpackie, świętokrzyskie, dolnośląskie, opolskie, śląskie
północny	podlaskie, pomorskie, warmińsko-mazurskie, zachodnio-pomorskie

Wykorzystanie możliwe z dokładnym podaniem źródła

Z i n t e g r o w a n y S y s t e m
R o l n i c z e j I n f o r m a c j i R y n k o w e j

2. Ceny sprzedaży wołowiny w Polsce

Tablica 3. Średnie ceny sprzedaży netto (bez VAT) i struktura sprzedaży ćwierci wołowych w ubojniach bydła (kraj).

TOWAR	CENA [zł/tona]		Zmiana tygodniowa ceny [%]	Struktura sprzedaży			Wielkość sprzedaży zmiana tyg. [%]
	2021-05-16	09.05.2021		2021-05-16	09.05.2021	Zmiana tygodniowa [%]	
POLSKA							
Ćwierci z buhajków do 2 lat - OGÓLEM	14 063	13 857	1,5	100,00	100,00	--	1,7
ćwierci przednie	12 283	11 863	3,5	10,59	13,93	-24,0	-22,6
ćwierci tylne	17 630	17 646	-0,1	10,96	13,21	-17,1	-15,6
ćwierci kompensowane	13 806	13 552	1,9	78,45	72,85	7,7	9,6
Ćwierci z krów rzeźnych - OGÓLEM	10 974	10 893	0,7	100,00	100,00	--	12,4
ćwierci przednie	*	*	--	3,65	3,49	--	--
ćwierci tylne	19 066	*	--	1,93	3,07	--	--
ćwierci kompensowane	10 878	10 727	1,4	94,42	93,44	1,1	13,5
CENTRALNY							
Ćwierci z buhajków do 2 lat - OGÓLEM	14 251	14 155	0,7	100,00	100,00	--	33,1
ćwierci przednie	*	*	-0,7	0,67	0,41	--	--
ćwierci tylne	*	*	0,0	0,60	0,20	--	--
ćwierci kompensowane	14 250	14 155	0,7	98,73	99,40	-0,7	32,2
Ćwierci z krów rzeźnych - OGÓLEM	11 458	11 354	0,9	100,00	100,00	--	30,8
ćwierci przednie	--	--	--	0,00	0,00	--	--
ćwierci tylne	12 800	--	--	2,34	0,00	--	--
ćwierci kompensowane	11 426	11 354	0,6	97,66	100,00	-2,3	27,7
POŁUDNIOWY							
Ćwierci z buhajków do 2 lat - OGÓLEM	14 655	14 608	0,3	100,00	100,00	--	-13,8
ćwierci przednie	12 249	11 847	3,4	28,14	31,88	-11,7	-23,9
ćwierci tylne	17 687	17 658	0,2	29,20	30,36	-3,8	-17,1
ćwierci kompensowane	14 166	14 488	-2,2	42,67	37,76	13,0	-2,6
Ćwierci z krów rzeźnych - OGÓLEM	12 013	12 099	-0,7	100,00	100,00	--	25,5
ćwierci przednie	*	*	--	2,46	4,11	--	--
ćwierci tylne	*	*	--	5,32	19,28	--	--
ćwierci kompensowane	11 377	10 867	4,7	92,21	76,61	20,4	51,1
PÓLNOCNY							
Ćwierci z buhajków do 2 lat - OGÓLEM	12 866	12 313	4,5	100,00	100,00	--	-8,1
ćwierci przednie	--	--	--	0,00	0,00	--	--
ćwierci tylne	--	--	--	0,00	0,00	--	--
ćwierci kompensowane	12 866	12 313	4,5	100,00	100,00	0,0	-8,1
Ćwierci z krów rzeźnych - OGÓLEM	10 013	10 150	-1,3	100,00	100,00	--	-5,8
ćwierci przednie	*	*	0,6	7,96	5,89	--	--
ćwierci tylne	--	--	--	0,00	0,00	--	--
ćwierci kompensowane	10 055	10 192	-1,3	92,04	94,11	-2,2	-7,8

* - z uwagi na ustawy o obowiązek nieidentyfikowalności danych, ceny nie podano.

Makroregiony skupu bydła oraz sprzedaży wołowiny w ćwierćtuszach

Nazwa makroregionu	Województwa wchodzące w skład makroregionu
centralny	kujawsko-pomorskie, mazowieckie, łódzkie, wielkopolskie, lubuskie
południowy	lubelskie, małopolskie, podkarpackie, świętokrzyskie, dolnośląskie, opolskie, śląskie
północny	podlaskie, pomorskie, warmińsko-mazurskie, zachodnio-pomorskie

Wykorzystanie możliwe z dokładnym podaniem źródła

Z i n t e g r o w a n y S y s t e m
R o l n i c z e j I n f o r m a c j i R y n k o w e j

Tablica 4. Średnie ceny sprzedaży netto (bez VAT) elementów mięsa wołowego (kraj) w okresie: 10.05 – 16.05.2021 r.

Makroregion	Cena sprzedaży [zł/tonę]		Tygodniowa zmiana ceny [%]	
	rostbef z/k	udziec b/k	rostbef z/k	udziec b/k
Ogółem kraj	29 544	26 004	7,4	0,0
Centralny	29 658	23 329	--	--
Południowy	29 429	26 379	--	--
Północny	31 625	27 193	--	--

* - z uwagi na ustawowy wymóg nieidentyfikowalności danych, ceny nie podano

3. Ceny bydła żywego³ w Polsce

3.1 Ceny cieląt i młodego bydła opasowego w handlu hurtowym

Tablica 5. Średnie ceny zakupu cieląt płci męskiej oraz młodego bydła opasowego

Kategoria bydła	Jednostka	Cena zakupu			Zmiana ceny	
		16.05.2021	09.05.2021	10.05.2020	tyg. [%]	roczna [%]
Byczki od 8 dni do 4 tygodni - typ mleczny	zł/szt	684,22	692,66	502,49	-1,2	36,2
Byczki od 8 dni do 4 tygodni - typ mięsny	zł/szt	944,48	954,86	845,87	-1,1	11,7
Młode bydło opasowe 6-12 m-cy	zł/kg w.ż.	nld	nld	nld	--	--

* - prezentowane ceny są cenami netto (bez VAT)

nld - niewystarczająca liczba danych do prezentacji

3.2 Ceny bydła na targowiskach

Tablica 6. Średnie krajowe ceny bydła uzyskane w transakcjach targowiskowych

³ - W handlu hurtowym bydlęciem żywym badane ceny byczków od 8 dni do 4 tygodni dotyczą cieląt przeznaczonych do dalszego chowu pochodzących od bydła ras mlecznych w przypadku typu mlecznego oraz od bydła ras mięsnych, ogólnoużytkowych i krzyżówek z rasami mięsnymi w przypadku typu mięsnego

- W handlu targowiskowym monitorowane są występujące na tym rynku kategorie bydła

Wykorzystanie możliwe z dokładnym podaniem źródła

Z i n t e g r o w a n y S y s t e m
R o l n i c z e j I n f o r m a c j i R y n k o w e j

Kategoria informacji	Tydzień		Zmiana
	2020.05.14	2020.05.07	tygodniowa [%]
<u>cielęta 60-100 kg</u>			
cena min. w zł/kg	14,25	--	--
cena max. w zł/kg	14,50	--	--
<i>cena średnia w zł/kg</i>	14,33	*	--
szacunkowa podaż w szt	130	--	--
szacunkowa sprzedaż w szt	82	--	--
wsk. warunków atmosferycznych *	3,0	--	--
<u>młode bydło opasowe</u>			
cena min. w zł/kg	--	--	--
cena max. w zł/kg	--	--	--
<i>cena średnia w zł/kg</i>	*	*	--
szacunkowa podaż w szt	--	--	--
szacunkowa sprzedaż w szt	--	--	--
wsk. warunków atmosferycznych *	--	--	--
<u>krowy wybrakowane</u>			
cena min. w zł/kg	--	--	--
cena max. w zł/kg	--	--	--
<i>cena średnia w zł/kg</i>	*	*	--
szacunkowa podaż w szt	--	--	--
szacunkowa sprzedaż w szt	--	--	--
wsk. warunków atmosferycznych *	--	--	--

** - wsk. war. atmosferycznych zawiera się między liczbą 1 a 3 i jest średnią arytmetyczną z zanotowanych na targowiskach w dniu badań, jednego z trzech stopni pogody: 1-zła, 2-przeciętna i 3-dobra.

* - z uwagi na ustawowy wymóg nieidentyfikowalności danych, ceny nie podano

Metodyka badań targowiskowych

Notowania cen bydła na targowiskach realizowane są w 13 województwach w kraju (oprócz⁴: lubuskiego, opolskiego i zachodnio-pomorskiego) na maksymalnie 90 reprezentatywnych targowiskach.

Pod pojęciem targowisko rozumiany jest zorganizowany rynek lokalny, którego dominującymi uczestnikami są okoliczni producenci rolni.

Prezentowane ceny są cenami średnimi arytmetycznymi obliczonymi z odnotowanej liczby zawartych transakcji, tylko dla bydła w określonym wieku i przedziale wagowym:

1. cielęta do chowu lub na rzeź o wadze 60 – 100 kg, zarówno buhajki jak i jałówki,
2. młode bydło opasowe od 6 do 12 miesięcy,
3. krowy wybrakowane po selekcji i starsze powyżej 6 lat

Zestawienie cen dotyczy ostatniego tygodnia, natomiast na poszczególnych targowiskach badania cen dokonywane są raz w tygodniu, raz na dwa tygodnie lub raz w miesiącu (w zwyczajowo przyjęty dzień targowy lub w jeden z kilku dni targowych).

Obroty na tych rynkach mają charakter lokalny.

Notowań cen dokonują pracownicy Ośrodków Doradztwa Rolniczego

Uwaga:

Analiza handlu zagranicznego za okres I-III 2021r. (dane wstępne) oraz uboje bydła w okresie: styczeń – marzec 2021 r. są zamieszczone w wersji EXCEL biuletynu.

Biuletyn „*Rynek wołowiny i cielęciny*” ukazuje się w każdy czwartek.

Informacje zamieszczane w tym biuletynie przekazywane są przez współpracujące z nami podmioty na podstawie Ustawy o badaniach rynkowych z dn. 30 marca 2001r.

Wydawca:

Ministerstwo Rolnictwa i Rozwoju Wsi,

Departament Rynków Rolnych

ul. Wspólna 30, 00-930 Warszawa,

tel. (022) 623-16-33, fax (022) 623-27-06

Internet: <http://www.minrol.gov.pl>, E-mail: biuletyn@minrol.gov.pl

Autor: Anna Pankiewicz tel. (022) 623-16-33 E-mail: Anna.Pankiewicz@minrol.gov.pl

⁴ w w/w województwach bydło w handlu targowiskowym nie występuje bądź ma charakter incydentalny