

ZINTEGROWANY SYSTEM ROLNICZEJ INFORMACJI RYNKOWEJ

RYNEK OWOCÓW I WARZYW ŚWIEŻYCH

NR 29/2022

29.07.2022 r.

Notowania za okres: 18.07 – 27.07.2022 r.

Biuletyn tygodniowy.

Informacje zamieszczane w niniejszym biuletynie przekazywane są przez podmioty włączone do Zintegrowanego Systemu Rolniczej Informacji Rynkowej (ZSRIR).

Podstawy prawne:

- ustawa z dnia 30 marca 2001 r. o rolniczych badaniach rynkowych (Dz.U. 2015, poz. 1160 – tekst jednolity);
- rozporządzenie Ministra Rolnictwa i Rozwoju Wsi z dnia 8 marca 2021 r. w sprawie zbieranych danych rynkowych (Dz. U. z 2021 r., poz. 589).

Spis treści

1. Ceny skupu – Instytut Ekonomiki Rolnictwa i Gospodarki Żywnościowej	3
1.1. Ceny skupu netto w zakładach przetwórczych i chłodniach (zł/kg)	3
1.2. Ceny skupu netto warzyw i owoców w spółdzielniach ogrodnich (zł/kg).....	4
2. Średnie tygodniowe ceny producenta – Krajowa Rada Izb Rolniczych	6
3. Rynek hurtowy	7
3.1. Cena warzyw na rynkach hurtowych	7
3.2. Cena owoców na rynkach hurtowych	8
3.3. Zmiana cen hurtowych dla wybranego asortymentu owoców i warzyw	9
4. Ceny jabłek – organizacje producentów	10
4.1. Ceny jabłek w skupie	10
4.2. Ceny jabłek w sprzedaży	10
5. Średnie ceny zakupu owoców i warzyw płacone przez sieci handlowe	11
6. Wykresy – średnie ceny na rynkach hurtowych	12
7. Wykres – średnie ceny jabłek w Polsce w 2022 r.	14

Dodatkowe informacje.

1. Informacje dot. cen skupu dostarczane są przez IERiGŻ Zakład Ekonomiki Gospodarstw Rolnych i Ogrodnich

2. Informacje dot. cen producenta dostarczane są przez KRIR MRiRW

3. Informacje dot. cen hurtowych dostarczone są przez przedstawicieli niżej wymienionych rynków hurtowych i ośrodków doradztwa rolniczego.

Warszawski Rolno-Spożywczy Rynek Hurtowy S.A. – **Bronisze** – www.bronisze.com.pl; **Giełda - Białystok**
Podlaskie Centrum Rolno Towarowe S.A. - <https://www.podlaskiecentrum.pl/>; **Lubelski Rynek Hurtowy S.A.**
– **Lublin** – www.elizowka.pl, **Wielkopolska Gildia Rolno-Ogrodnicza S.A.** – **Poznań** – www.wgro.com.pl;
Podkarpackie Centrum Hurtowe Agrohurt S.A. – **Rzeszów** – www.mgrt.rzeszow.pl; **Zachodniopomorskie**
Centrum Hurtowe Rolhurt- www.rolhurt.pl, **Mewat Bydgoszcz** - www.targowisko.mewat.pl, **Rolno-**
spożywczy rynek hurtowy- <http://www.targpiast.com.pl/>, **Łódzki Rynek Hurtowy ZIAZDOWA S.A.**
<https://zjazdowa.com.pl/>, **Radomska Giełda Rolna** - <https://rsrh-radom.pl/>, **Targowisko Miejskie**
Sandomierz - <http://targowiskasandomierz.pl/>, **Kompleks Handlowy RYBITWY** - <https://khrybitwy.pl/>.

4. Informacje dot. cen targowiskowych ziemniaków i cebuli dostarczone są przez pracowników ośrodków doradztwa rolniczego.

1. Ceny skupu – Instytut Ekonomiki Rolnictwa i Gospodarki Żywnościowej

1.1. Ceny skupu netto w zakładach przetwórczych i chłodniach (zł/kg)

Województwa	Porzeczki kolorowe	Porzeczki czarne	Maliny do mrożenia	Jabłka przemysłowe	Wiśnie do mrożenia	Wiśnie na soki
dolnośląskie						
kujawsko-pomor.						
kujawsko-pomor.		7,50-8,50z			2,50z-2,80z	1,80z
kujawsko-pomor.	1,00-1,10z					
kujawsko-pomor.	1,00-1,20z					
lubelskie	1,20z			0,45-0,50z		
lubelskie	1,00-1,15z	8,70z-8,90z			2,50z-2,70z	1,80z-1,90z
lubelskie	1,20z	8,50z-9,00z	16,00z/l			
lubelskie			15,50z/II-16,00z/l		2,60z-2,75z	
lubelskie			15,00z/II-16,00z/l			
lubuskie						
łódzkie						
łódzkie						
małopolskie						
mazowieckie	1,10-1,20z				2,70z-2,80z	
mazowieckie				0,40-0,55z	7,50z	
podkarpackie	1,10-1,25z	8,50z-8,70z			2,80z	1,70-1,90z
podkarpackie					2,70z-2,85z	
podlaskie	1,20z			0,50z		
podlaskie						
śląskie						
świętokrzyskie						
wielkopolskie	1,30z					
wielkopolskie						
zachodnio-pomor.						
średnio	1,04-1,20z	7,50-8,68z	15,25z/II-16,00z/l	0,42-0,52z	2,70z	1,70-1,85z
tydzień temu	1,05-1,27z	7,50-8,43z	14,75z/II-15,25z/l	-	2,24-2,52z	1,70z
rok temu	0,92z	4,14z	11,97z	-	1,85z	1,00z

lz/ cena loco zakład, k/kontraktacja, kl./klasa I, kl.II/klasa II,extra/klasa ekstra,m/"mokry" przemysł,s/ "suchy" przemysł,W/Węgiernka

Ceny zbierane w dniach: 25 – 26.07.2022 r.

1.2.Ceny skupu netto warzyw i owoców w spółdzielniach ogrodniczych (zł/kg)

Województwo	Buraki ćwikłowe	Cebula	Czosnek/główka	Bób	Fasola szp.	Kalafiory/a	Brokuły/a	Kapusta biała wczesna/a	Kapusta czerwona	Kapusta pekińska	Kapusta włoska/a	Kiszona kapusta	Salata masłowa/a	Botwina/b
lubelskie	1,60	1,25	1,15	6,50	7,80-8,60	3,10	2,50	2,10	2,70	2,80	3,15	3,50-4,20	1,60-1,70	1,65
łódzkie	1,65	1,22	1,20										1,65	1,60-1,70
małopol.		1,45	1,20	6,20	7,70	3,10	3,25	2,25	2,85	2,50	2,80	2,80	1,62	2,00
małopol.	1,50	1,75	1,25	5,80	7,50	3,25	3,80	2,15		3,00			1,70	1,85
małopol.	1,70	1,35	1,20					2,30	2,60	3,40	3,40	3,60		
mazowiec.	1,75	1,40	1,20	6,90	7,70-8,40	3,20	2,70	2,10	2,80				1,60	1,60
podkarp.	1,80	1,85	1,10	8,00	7,00	2,95	3,50	2,60	2,77	3,25	4,00	2,80	1,50	1,90
podkarp.	1,65	1,35		7,00	7,50-8,70	3,25		2,00			3,00	3,50	1,60	
Cena średnia	1,66	1,45	1,19	5,36	7,88	3,14	3,15	2,21	2,74	2,99	3,27	3,40	1,62	1,76
tydzień temu	1,80	1,53	1,18	5,36	7,21	2,99	3,16	2,70	2,90	3,48	3,47	2,92	1,36	1,81
rok temu	1,49	1,06	1,18	4,59	4,67	2,13	1,89	1,65	1,82	2,30/a	2,50/a	2,58	1,30/a	1,55/a

Województwo	Pomidory	Ogórki spod osłon	Ogórki gruntowe/sałaciaki	Ogórki do kwaszenia	Rzodkiewka/b	Koperek/b	Szczypiorek/b	Natka pietruszki/b	Marchew	Marchew wczesna /b	Pieczarki	Pietruszka	Pory /a	Selery	Kalarepa/a	Ziemniaki wczesne
lubelskie	3,60	3,60	2,60	3,80-4,10	0,70				1,40	1,90	7,80	2,90	1,65	4,00	0,95	1,30
małopol.	3,85	3,50	2,80		0,85	1,15	1,15	1,15	1,45	2,00	7,50	2,95	1,75	3,70	1,15	1,1
małopol.	3,30	3,20	3,00	3,50	1,25	1,10	1,05	1,20	1,70	2,50	7,20	3,00	1,80	4,00	1,00	0,86
małopol.	4,20	2,40	2,95		0,75	1,20	0,95	1,00	1,45		8,00	3,50				1,00
mazowiec.	3,40	3,00	2,80	4,00	0,85				1,45	2,20	7,70		1,70		0,90	0,95
podkarp.	4,00	5,00	3,60		1,60	1,30	1,30	1,30	2,00		7,00	3,60	1,80	2,20	1,20	1,00
podkarp.	3,55	3,40	2,70	3,60-4,30	0,80				1,50		8,50	3,50		3,60	1,00	1,40
Cena średnia	3,70	3,44	2,92	3,88	0,97	1,19	1,11	1,16	1,56	2,15	7,67	3,24	1,74	3,52	1,03	1,09
tydzień temu	3,45	2,70	3,62	4,60	1,01	1,14	1,08	1,15	1,53	-	7,71	3,53	1,80	3,73	1,10	1,39
rok temu	2,92	1,31	2,35	-	0,98/b	-	0,66/b	0,75/b	0,75	-	6,35	9,34	1,45/a	2,19	1,15/a	0,66

a/sztuka,b/peczek

Ceny zbierane w dniach: 25 – 26.07.2022 r.

Wykorzystanie możliwe wyłącznie z dokładnym podaniem źródła.

Województwo	Jabłka deserowe	Idared	Jonagold	Szampion	Golden Delicious	Lobo	Jabłka odmian wcz.	Jabłka przemysłowe	Śliwki odm. wczesnych	Maliny deserowe	Porzeczki czerwone przemysłowe	Wiśnie des.	Wiśnie do mrożenia	Czereśnie	Borówka wysoka
lubelskie	1,15-1,45	1,20	1,30	1,45	1,45		0,90-1,10	0,37	2,60-3,80	21,00-23,00	0,80-1,00	3,50-4,00	2,60	3,60-4,50	
łódzkie								0,45					2,45		10,50
łódzkie												3,60		5,20	
łódzkie	1,20-1,50	1,15	1,30	1,20	1,50	1,50		0,42	5,00-6,50	20,00	0,85-0,90		2,30-2,45		13,50
małopolskie							1,15							4,00	10,00
małopolskie	1,60		1,40	1,35				0,40	4,00	24,00	1,00-1,10		2,50		
małopolskie	1,25-1,50	1,10		1,30	1,75							3,50			12,00
małopolskie			1,35					0,41		25,00			2,50		
małopolskie					1,70			0,40		22,50		4,00		5,00	
mazowiec.			1,33					0,37							11,50
mazowiec.	1,10-1,45	1,10	1,25	1,25	1,45	1,45	0,95-1,15	0,40	3,00-4,50	20,00-21,00	0,90-1,00	3,40-3,90	2,20-2,45	3,70-4,70	11,20
podkarp.															10,70
podkarp.	1,10-1,40	1,10	1,30		1,40	1,40	0,85-1,10	0,35	2,50-3,90				2,35		
Cena średnia	1,34	1,13	1,32	1,31	1,54	1,45	1,03	0,40	3,98	22,06	0,94	3,70	2,42	4,39	11,34
tydzień temu	1,31	1,16	1,28	1,23	1,47	1,45	-	0,52	-	21,00	1,04	6,75	1,87	6,83	12,00
rok temu	1,08	0,83	1,06	1,08	1,30	-	-	0,34	-	29,50	0,51	5,50	1,60	7,27	10,90

s/"suchy" przemysł

b/ ceny niższe (dolny zakres) dotyczą odmian np.: Roksana i Aprika, a górny zakres odmian np.: Azja i Rumba

2. Średnie tygodniowe ceny producenta – Krajowa Rada Izb Rolniczych

Województwo/Towar	Mazowieckie			Świętokrzyskie			Wielkopolskie		
	11.07 - 16.07.2022r. cena w zł/kg (szt*)	04.07 - 10.07.2022r. cena w zł/kg (szt*)	tygodniow a zmiana ceny w %	18.07 - 24.07.2022r. cena w zł/kg (szt*)	11.07 - 16.07.2022r. cena w zł/kg (szt*)	tygodniow a zmiana ceny w %	18.07 - 24.07.2022r. cena w zł/kg (szt*)	11.07 - 16.07.2022r. cena w zł/kg (szt*)	tygodniow a zmiana ceny w %
Jabłka (op.5-20 kg) Golden delicious (70/80mm)	1,00	1,00	0,0	--	--	--	--	--	--
Jabłka (op.5-20 kg) Jonagold+Jonagored (70/80mm)	1,00	1,00	0,0	--	--	--	--	--	--
Jabłka (op.5-20 kg) Idared (70/80mm)	1,00	1,00	0,0	--	--	--	--	--	--
Jabłka (op.5-20 kg) Shampion (70/80mm)	1,10	1,10	0,0	--	--	--	--	--	--
Jabłka (op.5-20 kg) Boskoop (70/80mm)	2,50	2,50	--	1,60	1,60	0,0	--	--	--
Jabłka (op.5-20 kg) Gala (65/70mm)	--	--	--	--	--	--	--	--	--
Gruszki (op.5-20 kg) Lukasówka (65/70 mm)	--	--	--	--	3,75	-100,0	--	--	--
Cebula żółta 40-80 mm; op.5-25 kg	--	--	--	--	--	--	--	--	--
Cebula biała 40-80 mm op.5-25 kg	1,65	1,65	0,0	--	--	--	1,35	2,74	-50,8
Marchew wszystkie odmiany pakowane luzem	1,40	1,40	0,0	1,10	1,10	0,0	1,64	2,19	-25,0
Pietruszka korzeń op. 10 kg	--	--	--	2,00	2,00	0,0	4,50	4,53	-0,6
Pomidory, typ okrągły; op. 5-6-kg	--	--	--	4,80	4,45	7,9	3,41	4,03	-15,3
Ogórki, typ gładkie; op. 5-6 kg	--	--	--	3,50	3,65	-4,1	4,50	3,20	40,7
Seler	--	--	--	3,00	3,00	0,0	5,06	5,51	-8,3
Sałata masłowa za główkę	--	--	--	3,00	1,90	57,9	--	--	--
Szparagi biało/fioletowe >16mm	--	--	--	--	--	--	--	--	--
Burak ćwikłowy op. 10-15 kg	--	--	--	1,65	1,95	-15,4	1,63	2,50	-34,8
Kalafiory 12-20 cm	--	--	--	2,75	2,25	22,2	2,55	3,50	-27,1
Kapusta biała zł/kg	--	--	--	--	--	--	3,31	--	--
Rzodkiewka za pęczek 10 szt	--	--	--	--	--	--	--	--	--
Ziemniaki (op. 15 kg)	--	--	--	0,87	0,88	-1,1	--	--	--
Pieczarki 30-65 mm	--	--	--	8,25	8,25	0,0	8,36	6,42	30,1

Brak danych z województwa mazowieckiego.

Wykorzystanie możliwe wyłącznie z dokładnym podaniem źródła.

3. Rynek hurtowy

3.1. Cena warzyw na rynkach hurtowych

		Bronisze		Kalisz		Lublin		Łódź		Poznań	
Data notowania		27.07.2022		26.07.2022		26.07.2022		26.07.2022		26.07.2022	
Owoce		Max	Min	Max	Min	Max	Min	Max	Min	Max	Min
KRAJOWE											
Buraki ćwikłowe	kg	1,10	1,80	1,50	1,50	1,87	2,00				
Buraki młode	kg			1,50	1,50			1,20	2,00	2,00	2,80
Buraki młode	pęczek	1,50	2,50								
Cebula biała	kg	1,45	1,75	2,50	2,80	1,73	2,00	1,20	2,00		
Cebula młoda	kg	3,00	4,00								
Kalafiory	szt.	3,60	6,00	3,50	5,00			3,00	5,00	4,50	5,00
Kapusta biała	kg	1,80	2,50			2,50	3,00	1,75	2,50		
Kapusta młoda	szt.	4,50	6,00	1,50	2,00	3,00	4,50	3,00	5,00		
Marchew	kg	1,45	1,70	1,50	1,80	1,70	2,40	1,50	2,20		
Marchew młoda	pęczek	2,00	3,00	2,00	2,00						
Ogórki długie	kg			4,00	5,00	5,00	6,40			4,60	5,00
Ogórki gruntowe	kg	2,00	4,50	2,00	2,50	3,00	3,50				
Ogórki krótkie	kg	4,00	5,00					4,00	6,00		
Papryka czerwona	kg	5,00	7,50	7,00	8,00					10,00	11,00
Papryka zielona	kg	3,00	4,50	5,00	5,00					6,00	7,00
Papryka żółta	kg	5,00	7,50	8,00	8,00					11,00	12,00
Pietruszka	kg	4,50	6,50	4,00	6,00	5,00	6,00	3,00	4,40	4,00	5,20
Pomidory	kg	4,00	4,75	3,67	4,00	4,34	5,00	3,33	5,00	4,33	5,50
Pomidory malinowe	kg	3,30	5,00	3,33	3,33	4,66	5,00	4,17	5,83	5,00	6,00
Pory	szt.			2,00	2,00	2,20	2,50				
Pory młode	szt.	1,50	2,20							2,60	3,50
Rzodkiewka	pęczek	1,90	2,20	1,50	1,50	1,60	1,80	1,50	2,30	1,50	1,70
Sałata	szt.	2,35	3,33	1,67	2,00	2,00	2,50	2,50	3,50	2,50	2,92
Selery	kg	4,00	5,50	5,00	5,00	5,20	6,00	3,60	5,00		
Ziemniaki	kg	0,86	1,00			1,34	1,40	1,07	1,33		
Ziemniaki młode	kg			0,80	1,00			0,67	1,33	1,20	1,47
Boczniki	kg	14,00	20,00			16,00	17,34				
Pieczarki	kg	6,50	8,00	6,00	7,00	5,00	8,00	7,33	8,00	8,00	9,33
IMPORTOWANE											
Papryka czerwona	kg	6,50	7,50			6,80	7,00	10,00	11,00	9,00	10,00
Papryka zielona	kg					12,00	13,00			9,00	10,00
Papryka żółta	kg	6,50	7,50			7,00	9,00			12,00	13,00

Wykorzystanie możliwe wyłącznie z dokładnym podaniem źródła.

3.2. Cena owoców na rynkach hurtowych

Miejscowość			Bronisze		Kalisz		Lublin		Łódź		Poznań	
Data notowania			27.07.2022		26.07.2022		26.07.2022		26.07.2022		26.07.2022	
Owoce	Odm.	Jedn.	Min	Max	Min	Max	Min	Max	Min	Max	Min	Max
KRAJOWE												
Agrest		kg	9,00	15,00	10,00	12,00			8,00	10,00	16,00	20,00
Borówki amerykańskie		kg	11,00	20,00			14,00	18,00			12,00	20,00
Czereśnie		kg	7,00	15,00	6,00	12,00	8,00	10,00	10,00	14,00	8,00	15,00
Gruszki		kg	3,00	5,50			3,50	6,80				
Jabłka												
	<i>Boskoop</i>	kg					2,00	2,66				
	<i>Gala</i>	kg			2,00	2,00						
	<i>Golden</i>	kg	1,25	2,20	2,00	2,33	2,00	2,30				
	<i>Idared</i>	kg									3,00	3,33
	<i>Jonagored</i>	kg	1,20	1,66	2,00	2,00			2,00	3,00		
	<i>Ligol</i>	kg	1,33	2,33	2,00	2,00			2,00	3,00	3,00	3,33
	<i>Lobo</i>	kg			2,67	3,33	3,33	4,00	3,33	4,00		
	<i>Szampion</i>	kg	1,66	2,30	2,00	2,00	1,66	2,33	2,00	3,00		
Jagody czarne		kg									26,67	31,67
Jeżyny		kg					20,00	28,00			34,00	36,00
Maliny		kg	23,00	33,00	32,00	36,00	24,00	34,00	24,00	36,00	32,00	40,00
Morele		kg			5,00	6,00			6,00	7,00	8,00	9,00
Porzeczki czarne		kg	12,00	16,00	16,00	16,00			12,00	14,00	13,00	16,00
Porzeczki czerwone		kg	4,00	10,00	12,00	12,00			5,00	7,00	7,00	9,00
Truskawki		kg	10,00	20,00	16,00	18,00	11,00	14,00	9,00	12,00	12,00	13,00
Wiśnie		kg	5,00	7,00					4,00	6,00	6,00	8,33
IMPORTOWANE												
Ananasy		szt.	4,00	5,00	5,00	15,00	5,00	5,50	9,00	11,00		
Arbuzy		kg	1,60	3,00	2,50	2,80	2,20	2,80	3,00	7,00	3,00	5,00
Banany		kg	3,88	5,27	3,61	4,17	4,16	5,00	3,89	4,44	4,33	5,56
Borówki amerykańskie		kg			16,00	18,00						
Brzoskwinie		kg	5,00	8,00	5,00	6,00	7,00	7,00			8,50	10,00
Cytryny		kg	5,00	8,00	8,00	8,00	6,00	7,00	8,00	9,00	6,50	8,00
Grejfruty		kg	4,00	7,00	5,00	15,00	5,00	7,00	6,47	7,06	5,36	7,50
Gruszki		kg	5,50	9,00	6,00	9,00			5,83	6,67		
Mandarynki		kg	7,00	10,00	9,00	9,00	6,80	7,50	5,00	7,00	5,50	7,00
Morele		kg	6,00	12,00			5,00	8,00			10,60	12,00
Nektarynki		kg	6,00	11,00	6,00	7,00	8,00	9,00	8,00	10,00	9,00	10,00
Pomarańcze		kg	4,50	7,00	4,50	6,50	5,00	6,60	6,00	7,50	5,00	6,50
Śliwki		kg	4,50	9,00			6,00	8,00				
Winogrona		kg	6,50	12,00	10,00	14,00	10,00	14,00	10,00	12,00	12,14	12,86

Wykorzystanie możliwe wyłącznie z dokładnym podaniem źródła.

3.3. Zmiana cen hurtowych dla wybranego asortymentu owoców i warzyw

Produkt	Jedn.	Cena zł/jedn				Zmiany ceny (%)							
		28.07.2022		22.07.2022		w stosunku do poprzedniego notowania*)		2 tyg.		3 tyg.		4 tyg.	
		Min	Max	Min	Max	Min	Max	Min	Max	Min	Max	Min	Max
1	2	3	4	5	6	7	8	9	10	11	12	13	14
Warzywa krajowe													
Boczniki	kg	15,00	18,67	15,00	18,67	0,0	0,0	-11,8	-6,6	0,0	0,0	0,0	0,9
Buraki ćwikłowe	kg	1,49	1,77	1,55	2,10	-3,9	-15,9	-29,6	-30,5	-29,9	-32,1	-29,0	-30,7
Buraki młode	kg	1,57	2,10	2,00	2,80	-21,7	-25,0	-14,5	-14,9	-34,7	-25,9	-38,2	-37,0
Cebula biała	kg	1,72	2,14	1,64	1,88	5,2	14,0	-15,8	-16,9	3,3	-12,5	-22,5	-20,1
Cebula młoda	kg	3,00	4,00	3,00	4,00	0,0	0,0	-11,1	-8,6	-22,6	-17,9	-29,4	-27,3
Kalafior	szt.	3,65	5,25	4,35	5,25	-16,1	0,0	9,5	16,7	39,0	20,0	-0,5	6,8
Kapusta biała	kg	2,02	2,67	2,15	2,75	-6,2	-3,0	15,2	8,1	-10,4	-1,2	-6,9	3,9
Kapusta młoda	szt.	3,00	4,38	4,00	4,75	-25,0	-7,9	-17,6	-2,8	-3,2	1,7	7,1	12,2
Marchew	kg	1,54	2,03	1,53	2,05	0,8	-1,2	-3,9	-13,6	3,7	-1,2	11,1	24,0
Marchew młoda	kg	1,80	2,20	1,80	2,20	0,0	0,0	0,0	0,0				
Ogórki gruntowe	kg	2,33	3,50	3,00	4,75	-22,2	-26,3	-45,1	-33,3	-22,2	-12,5	-20,0	-8,7
Ogórki krótkie	kg	4,00	5,50	4,50	6,50	-11,1	-15,4	-7,8	1,4	60,0	57,1	9,1	17,9
Papryka czerwona	kg	7,33	8,83	8,00	9,75	-8,3	-9,4	-2,2	-7,0	-26,7	-11,7		
Papryka zielona	kg	4,67	5,50	4,50	5,75	3,7	-4,3	-24,7	-19,1	-6,7	-15,4	3,7	-4,3
Papryka żółta	kg	8,00	9,17	8,50	10,25	-5,9	-10,6	23,1	7,8	0,0	14,6		
Pietruszka	kg	4,10	5,62	4,67	5,87	-12,1	-4,2	-3,8	12,5	7,0	17,3	5,6	27,7
Pomidory	kg	3,93	4,85	4,06	5,00	0,0	0,0	0,0	0,0	0,0	0,0	0,0	0,0
Pomidory malinowe	kg	4,09	5,03	4,43	5,44	-7,7	-7,5	-10,4	-9,6	-8,7	-9,3	-7,7	-7,9
Pory	szt.	2,10	2,25	2,00	2,50	5,0	-10,0	10,5	7,1	5,0	-6,3	5,0	-18,2
Pory młode	szt.	2,05	2,85	2,05	3,00	0,0	-5,0	-4,7	9,6	-4,7	9,6	-4,7	9,6
Rzodkiewka	peczek	1,60	1,90	1,70	1,97	-5,9	-3,4	11,4	6,4	3,0	-4,2	11,6	11,8
Sałata	szt.	2,20	2,85	2,28	2,87	-3,5	-0,8	-6,8	2,8	1,6	3,1	-3,4	-1,4
Selery	kg	4,45	5,38	4,00	5,95	11,3	-9,7	4,7	15,6	16,5	26,2	4,5	12,4
Selery młode	szt.	2,00	2,50	2,00	2,50	0,0	0,0	0,0	0,0	0,0	0,0	0,0	0,0
Ziemniaki	kg	1,09	1,24	1,02	1,20	6,8	3,7	-5,3	-13,8	8,7	-4,0	0,8	-5,2
Ziemniaki młode	kg	0,89	1,27	1,20	1,47	-25,9	-13,6	5,8	0,0	4,2	-5,4	-8,0	-9,5
Owoce krajowe													
Gruszki	kg	3,25	6,15	3,25	6,15	0,0	0,0	-30,1	4,2	0,0	5,4	-28,0	1,7
Agrest	kg	10,75	14,25	7,50	10,00	43,3	42,5	63,3	43,7	15,2	18,8	69,7	37,9
Agrest	kg	10,75	14,25	7,50	10,00	43,3	42,5	63,3	43,7	15,2	18,8	69,7	37,9
Czereśnie	kg	7,80	13,20	7,33	11,00	6,4	20,0	13,8	26,6	23,2	25,7	6,4	11,5
Maliny	kg	27,00	35,80	23,00	31,33	17,4	14,3	-1,2	6,3	18,4	17,8	-7,2	5,8
Morele	kg	6,33	7,33	8,00	9,00	-20,8	-18,5	-13,6	-15,4				
Śliwki	kg	1,50	3,00	1,50	3,00	0,0	0,0	-66,7	-50,0				
Truskawki	kg	11,60	15,40	9,83	16,00	18,0	-3,8	24,0	13,5	24,3	30,1	46,5	49,0
Porzeczki czarne	kg	13,25	15,50	10,50	14,00	26,2	10,7	54,1	46,2	-19,7	-22,5	-5,4	-13,9
Porzeczki czerwone	kg	7,00	9,50	5,00	9,00	40,0	5,6	-14,3	-6,6	-26,3	-32,1	0,0	-5,0
Wiśnie	kg	5,00	7,11	5,00	6,83	0,0	4,1	-28,6	-21,0				
Jabłka:													
Boskoop	kg	2,00	2,66	2,00	2,66	0,0	0,0	-33,3	-20,2	-7,7	-6,0	-14,3	-11,3
Golden	kg	1,75	2,28	1,63	2,25	7,7	1,2	7,7	8,5	6,8	5,1	0,0	-0,5
Jonagored	kg	1,73	2,22	1,20	1,66	44,4	33,7	23,8	17,7	34,5	17,7	34,5	17,7
Ligol	kg	2,08	2,67	2,17	2,83	-3,8	-5,9	13,6	10,3	38,9	23,1	38,9	23,1
Lobo	kg	3,11	3,78	3,04	4,00	2,3	-5,6	45,4	6,3	31,4	9,0	46,4	13,4
Szampion	kg	1,83	2,41	1,66	2,32	10,2	4,0	26,9	14,6	22,3	16,1	37,4	27,5
Warzywa importowane													
Czosnek	kg	7,50	12,00	7,50	12,00	0,0	0,0	25,0	50,0	-10,0	0,0	-10,0	2,9
Kalafior	szt.	5,00	5,00	4,00	4,50	25,0	11,1	0,0	-16,7	-9,1	-16,7		
Papryka czerwona	kg	8,08	8,88	8,67	9,47	-6,8	-6,3	-17,2	-16,8	-16,8	-16,3	-25,2	-25,5
Papryka zielona	kg	10,50	11,50	10,50	11,50	0,0	0,0	10,5	9,5	1,6	7,8	5,0	9,5
Papryka żółta	kg	8,50	9,83	8,67	10,00	-1,9	-1,7	-12,4	-7,2	-15,2	-8,5	-16,7	-15,7
Ziemniaki młode	kg	1,30	1,40	1,20	1,40	8,3	0,0	-18,8	-30,0	-13,3	-20,2	6,4	-24,1
Owoce importowane													
Ananasy	szt.	5,75	9,13	4,25	5,50	35,3	65,9	-15,6	-7,2	1,2	6,1	-4,2	-5,9
Banany	kg	3,97	4,89	4,28	5,22	-7,1	-6,4	-7,8	-4,8	-5,3	-5,5	-7,6	-6,2
Brzoskwinie	kg	6,38	7,75	7,00	9,17	-8,9	-15,5	-8,9	-6,1	-18,3	-12,9	-16,4	-19,5
Cytryny	kg	6,70	8,00	5,67	7,67	18,2	4,3	-13,1	-7,4	-8,6	-5,9	-8,6	-7,3
Grejpfruty	kg	5,17	8,71	4,79	7,17	7,9	21,6	-6,9	4,1	0,5	5,5	-7,0	-11,5
Gruszki	kg	5,78	8,22	5,50	9,00	5,1	-8,6	2,0	13,7	3,5	10,9	0,0	4,2
Mandarynki	kg	6,66	8,10	6,17	8,17	8,0	-0,8	2,9	-6,3	6,6	-4,7	12,6	-4,7
Morele	kg	7,20	10,67	8,20	11,00	-12,2	-3,0	-12,2	0,6	-21,7	2,6	-31,8	-11,1
Nektarynki	kg	7,40	9,40	7,67	10,17	-3,5	-7,5	-9,4	-4,4	-10,3	-2,8	-22,8	-14,5
Śliwki	kg	5,25	8,50	5,75	8,50	-8,7	0,0	-46,2	-26,1	-41,7	-26,1	-47,5	-27,1
Winogrona	kg	9,73	12,97	10,38	13,29	-6,3	-2,4	-35,2	-24,2	-33,8	-26,3	-33,0	-29,9

4. Ceny jabłek – organizacje producentów

4.1. Ceny jabłek w skupie

Skup jabłek przez organizacje producentów - główne odmiany

PLN/100kg

Odmiana	18-24.07.2022	11-17.07.2022	Zmiana [%]
Gala	nld	nld	*
Golden delicious	109,9	105,6	4,1
Idared	100,0	104,3	-4,1
Jonagold/Jonagored	108,1	99,3	8,8
Ligol*	nld	nld	*
Szampion	93,0	nld	*

* - odmiana nie uwzględniona w zgłoszeniu

nld - niewystarczająca ilość danych do prezentacji

Odmiana	18-24.07.2022	11-17.07.2022	Zmiana [%]
Średnia ważona (wszystkie odmiany)	104,6	106,7	-2,0

4.2. Ceny jabłek w sprzedaży

Sprzedaż jabłek przez organizacje producentów - główne odmiany

PLN/100kg

Odmiana	18-24.07.2022	11-17.07.2022	Zmiana [%]
Gala	nld	261,1	*
Golden delicious	194,4	210,5	-7,7
Idared	185,7	188,7	-1,6
Jonagold/Jonagored	196,9	204,7	-3,8
Ligol*	227,2	222,5	2,1
Szampion	203,5	224,4	-9,3

* - odmiana nie uwzględniona w zgłoszeniu

PLN/100kg

Odmiana	18-24.07.2022	11-17.07.2022	Zmiana [%]
Średnia ważona (wszystkie odmiany)	201,6	210,2	-4,1

5. Średnie ceny zakupu owoców i warzyw płacone przez sieci handlowe

OWOCE - luzem

Towar	Cena w zł/kg		Zmiana [%]
	24.07.2022	17.07.2022	
Jabłka wg odmian (krajowe):			
Gala	2,58	2,56	1,0
Golden delicious	2,70	2,70	0,1
Idared	2,26	2,22	1,8
Jonagold/jonagored	2,23	2,19	1,8
Ligol	2,56	2,52	1,6
Szampion	2,46	2,45	0,4
Jabłka wg odmian (import):			
Granny smith	--	--	--
Pomarańcze odmiany:			
nieokreślone	4,58	4,73	-3,2
Brzoskwinie (import):			
biały miąższ	8,31	10,85	-23,4
nieokreślone	7,34	6,94	5,8
Nektaryny (import):			
żółty miąższ	8,38	6,95	20,6
nieokreślone	6,90	6,87	0,4

WARZYWA - luzem

Towar	Cena w zł/kg		Zmiana [%]
	24.07.2022	17.07.2022	
krajowe			
Marchew	2,08	2,03	2,5
Pomidory na gałązkach	3,90	3,62	7,7
Pomidory okrągłe	5,02	5,11	-1,8
Pomidory typu cherry	8,91	8,95	-0,4
Ziemniaki	1,19	1,20	-0,8

WARZYWA - opakowania do 2 kg

Towar	Cena w zł/kg		Zmiana [%]
	24.07.2022	17.07.2022	
krajowe			
Marchew	3,83	4,00	-4,2
Pomidory na gałązkach	7,87	7,51	4,8
Pomidory okrągłe	4,70	3,38	39,1
Pomidory typu cherry	11,54	11,26	2,5
Ziemniaki	2,58	2,43	6,2
z importu			
Marchew	3,59	3,72	-3,5
Pomidory typu cherry	12,82	13,45	-4,7

Dane podane w tabelach oznaczają ostatni dzień analizowanego tygodnia.

6. Wykresy – średnie ceny na rynkach hurtowych

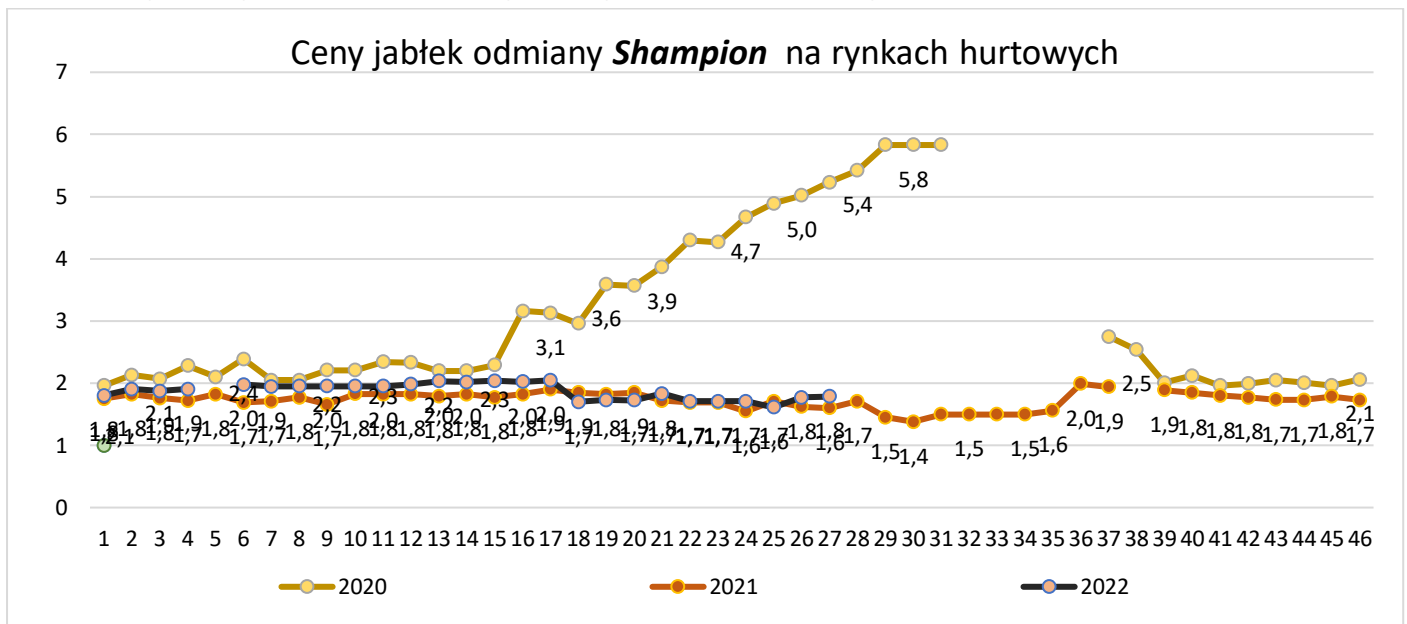

Średnie ceny **ziemniaków** na rynkach hurtowych

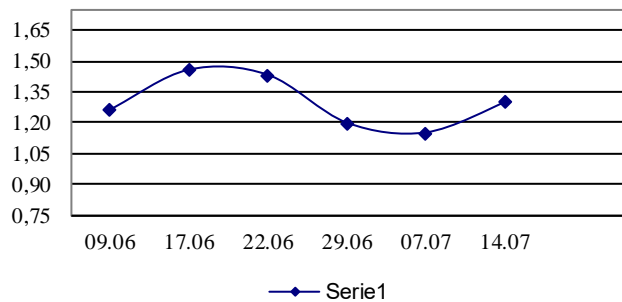

Średnie ceny **cebuli białej** na rynkach hurtowych

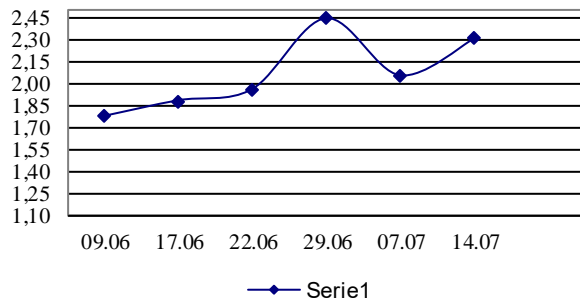

Średnie ceny **marchwi** na rynkach hurtowych

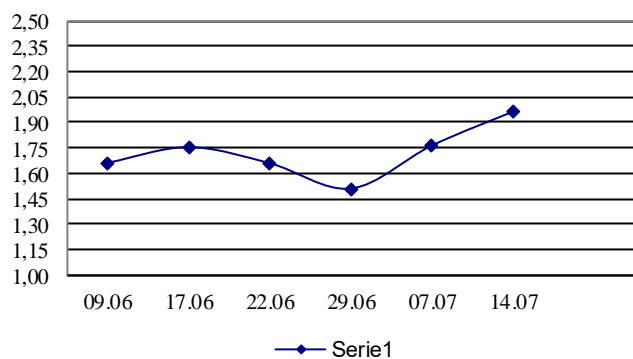

Średnie ceny **pietruszki** na rynkach hurtowych

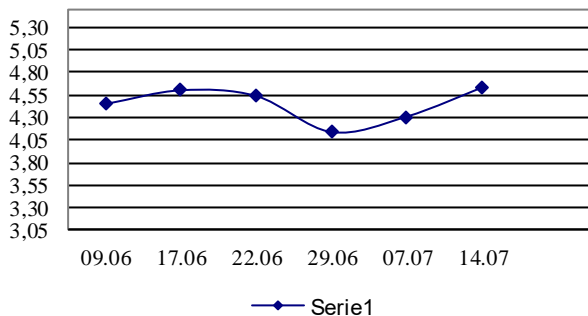

Średnie ceny **gruszek** na rynkach hurtowych

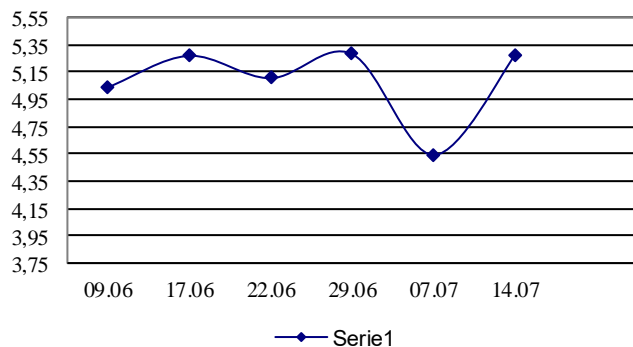

Średnie ceny **jablek** na rynkach hurtowych

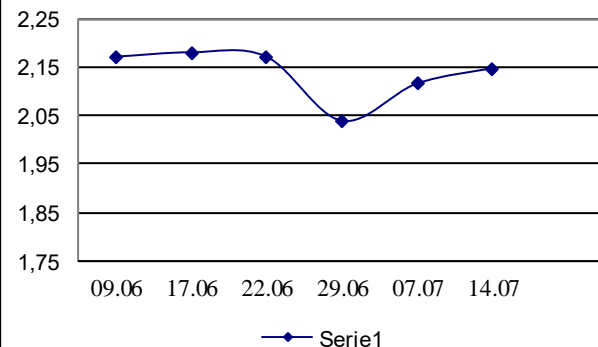

7. Wykres – średnie ceny jabłek w Polsce w 2022 r.

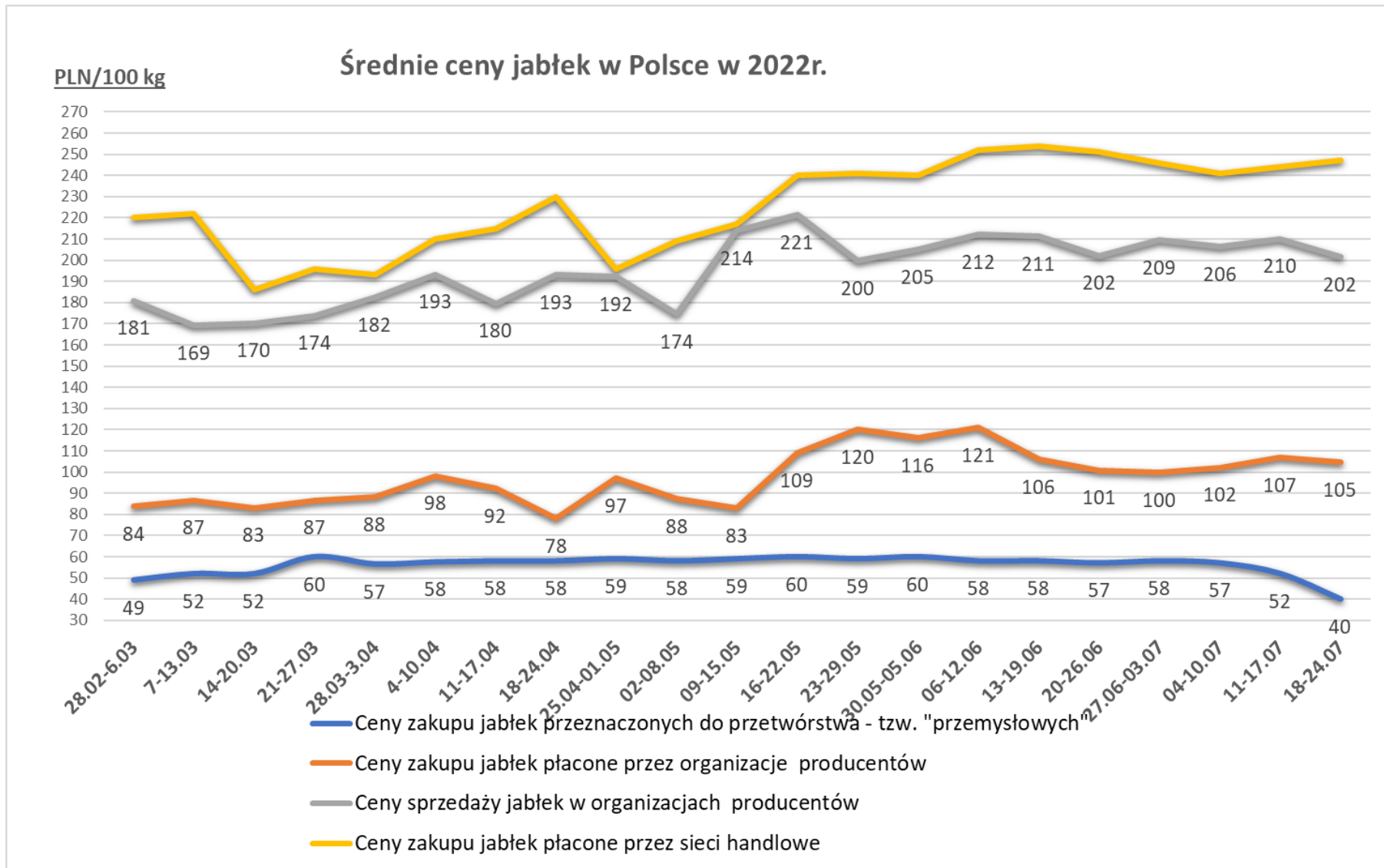

Wykorzystanie możliwe wyłącznie z dokładnym podaniem źródła.

Wydawca: Ministerstwo Rolnictwa i Rozwoju Wsi; 00-930 Warszawa ul. Wspólna 30

tel. (022) 623 27 67; fax (022) 623 27 06, 623 27 07

Adres internetowy: [strona ZSRIR](#); **E-mail:** Biuletyn@minrol.gov.pl

Autor: Tomasz Chruśliński / Agnieszka Parszewska

tel. (022) 623-27-67; E-mail: Tomasz.Chruslinski@minrol.gov.pl,

Warunki dostępu do publikacji:

Tygodnik jest udostępniany zainteresowanym osobom bezpłatnie.

Rynek owoców i warzyw świeżych - ukazuje się w każdy czwartek.