

MAPA DO CEŁÓW PROJEKTYWNYCH	
Nazwa inwestycji: budowa	Liczba arkuszy: 1
Skala mapy: 1:500	Wzrost projektanta: [...]
Miejscowość: [...]	Miejscowość: [...]
Lubią Górną (pow. Wrocławski)	

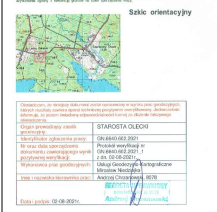

- granica działki nr 31981/3
- zakres opracowania
- granica oddziaływania projektowanego budynku gospodarczego (wg. odrębnego postępowania)
- obrys projektowanego budynku gospodarczego (wg. odrębnego postępowania)
- obrys istniejących budynków
- ▤ obrys fragmentu budynku zlokalizowanego na działce sąsiedniej wkraczającego na działkę inwestycji
- istniejące budynki przeznaczone do rozbiórki wg. odrębnego postępowania
- ST istniejąca studnia

- istniejące schody zewnętrzne
- projektowane schody zewnętrzne
- ▲ istniejące wejścia do budynków
- ▲ projektowane wejścia do pomieszczeń gospodarczych
- ▲ projektowane wejścia do garaży
- S projektowane miejsce gromadzenia odpadów w budynku gospodarczym
- istniejące ogrodzenie przeznaczone do rozbiórki
- projektowane ogrodzenie
- ∩ projektowane bramy
- istniejące przyłącze wodociągowe
- - - projektowana zewnętrzna instalacja wodociągowa
- - - projektowana instalacja kanalizacji deszczowej
- istniejąca instalacja kanalizacji sanitarnej
- studzienka kanalizacji sanitarnej
- istniejąca instalacja elektroenergetyczna
- projektowana zewnętrzna instalacja elektroenergetyczna
- - - istniejące napowietrzne przyłącze elektroenergetyczne
- istniejący słup napowietrznej linii elektroenergetycznej
- istniejąca sieci teletechniczne
- zieleni okrywowa 100% powierzchnia biologicznie czynna
- nawierzchnia żwirowa - droga dojazdowa
- nawierzchnia żwirowa - dojścia piesze

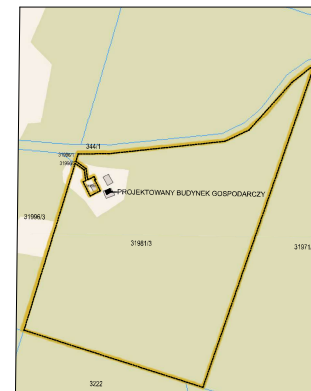

inwestycja:
 Przebudowa budynku mieszkalnego Leśny Zakątek, a także rozbiórka budynku gospodarczego i budowa budynku gospodarczego wraz z infrastrukturą techniczną i zagospodarowaniem terenu.
 Świętajno (Leśny Zakątek) gm. Kowale Oleckie
 19-411 Świętajno
 obręb Szwałk działka nr 31981/3 (fragment)

inwestor:
 Nadleśnictwo Czerwony Dwór
 Czerwony Dwór 13 gm. Kowale Oleckie
 19-411 Świętajno

projektant:
ARCHITEKT PIOTR JAŃSKI
 RACLAWICKA 79/3
 53-146 WROCLAW
 piotrjanski@op.pl
 tel.515 319 329

ARCHITEKTURA
 projektant:
Piotr Jański
 nr uprawnień W/07/2012

INSTALACJE SANITARNE
 projektant:
mgr inż. Tadeusz Wiśniewski
 nr uprawnień KJ/P/0152/PWOS/13

INSTALACJE ELEKTRYCZNE
 projektant:
Ryszard Organiak
 nr uprawnień GP-KZ-7342/178/93

PZT		1:500
		skala
ZGŁOSZENIE	02.09.2021	A.01
stadium	data	numer

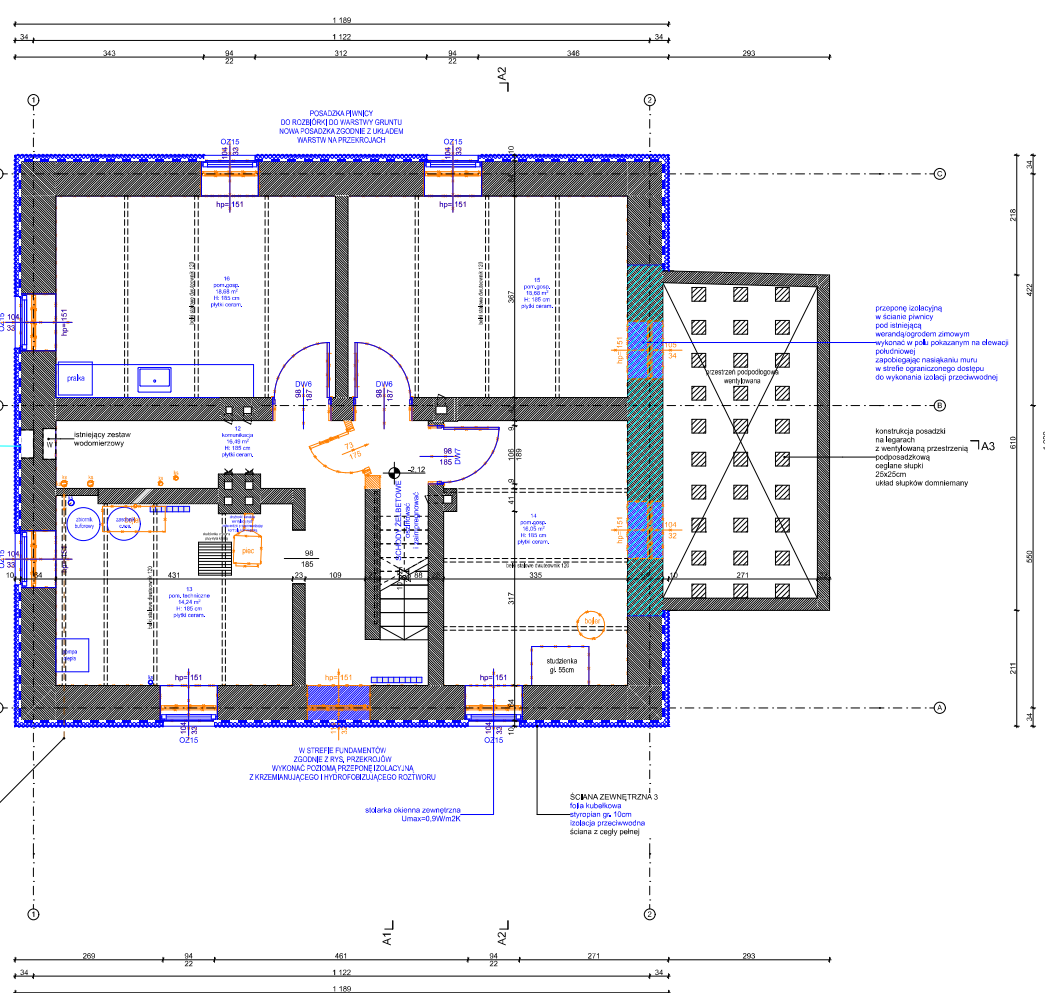

POSADZKA PRZYKŁAD
DO ROZKŁADU WARSZTATU
NOWA POSADZKA ZŁOŻONA Z UKŁADEM
WARSZTATOWYCH

przebieg izolacyjną
w ścianie zewnętrznej
poziomym
wymiary: 18,05 m
wysokość: 1,15 m
wymiary: 18,05 m
wysokość: 1,15 m
wymiary: 18,05 m
wysokość: 1,15 m

konstrukcja powłoki
na łazienkach
z wentylowaną przestrzenią
izolacyjną
całkowicie
złożone z płyt
cementowych

istniejąca przyłącze
wodomierzowe

wyście
kanalizacji
sanitarnej
z budynku

W STREFIE FUNDAMENTÓW
ZDROJNE Z WYS. PRZECIWCÓW
WYKONAĆ PODŁAM PRZEPŁONĄ IZOLACJĄ
Z KRZEMIANOWOCYMENTOWYMI
KROKWIAMI

ściana zewnętrzna 3
słupki subiektowe
średnica 100mm
rozstaw 2000mm
ściana z cegły pełnej

LEGENDA

	ściana zewnętrzna
	ściana wewnętrzna
	ściana przegrodowa
	łazienka
	schody
	okna zewnętrzne
	przejście

Inwestor:
Przebudowa budynku mieszkalnego: Lestry Zakątek, a także
rozbiórka budynku gospodarczego i budowa budynku
gospodarczego wraz z infrastrukturą techniczną i
zagospodarowaniem terenu, w tym:
Inwestor:
Nadzwyczajny Komitet Nadzoru
Lestry Zakątek 13, ul. Karkonoska
Lestry Zakątek

projektant
ARCHITEKT Piotr Janksiński
ul. Karkonoska 13
52-100 WROCLAW
poczta@piotrjankinski.pl
60 95 79 155

ARCHITEKTURA

projektant
Piotr Janksiński
ul. Karkonoska 13
52-100 WROCLAW

KONSTRUKCJA

projektant
Inż. Anna Grępała
ul. Karkonoska 13
52-100 WROCLAW

RZUT PRZYKŁAD - PRZEBUDOWA	1:50
PODŁOŻENIE słupki	02.03.2021 data
	A22 numer

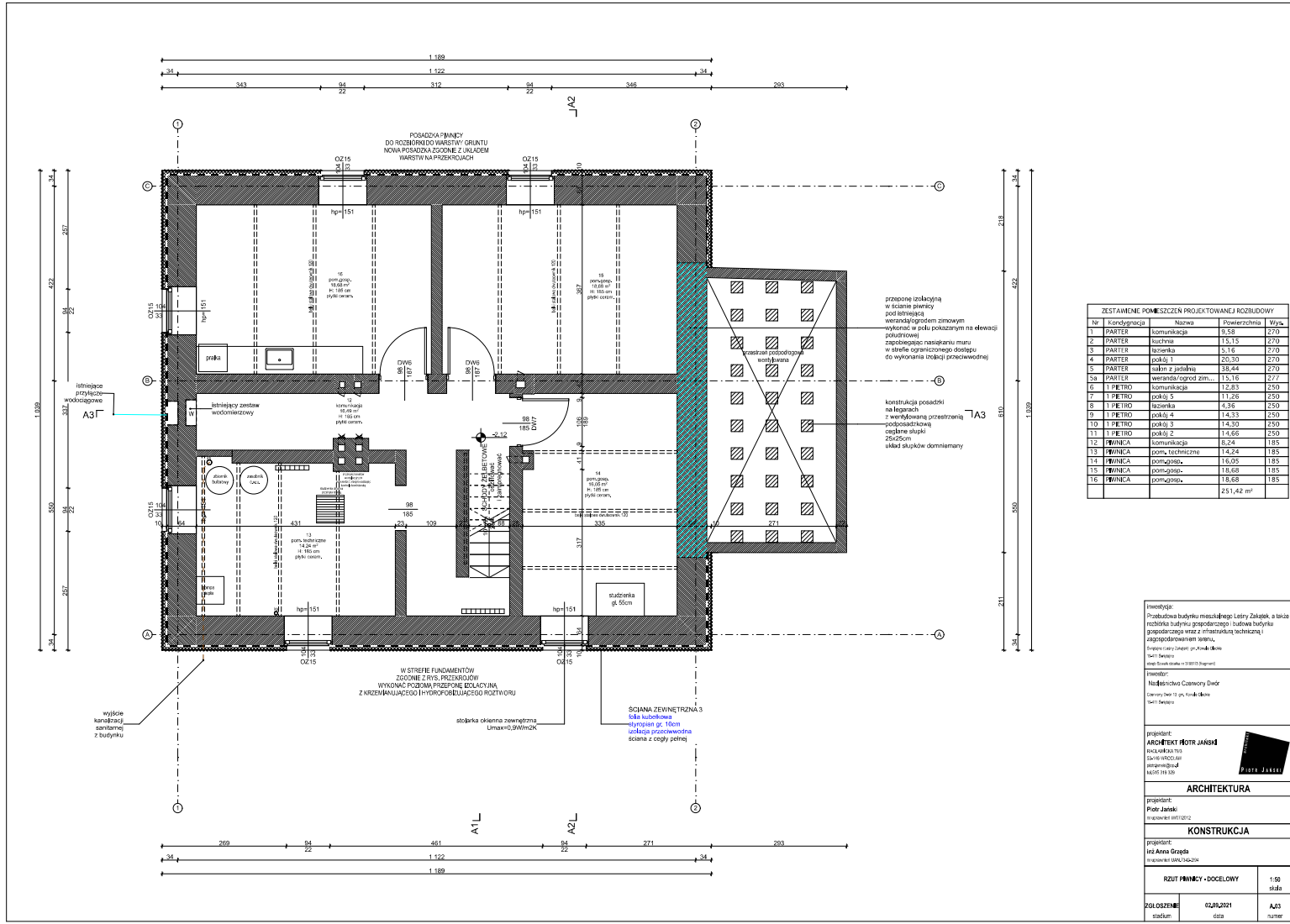

ZESTAWIENIE POMIESZCZEŃ PROJEKTOWANEJ ROZBUDOWY				
nr	Kondygnacja	Nazwa	Powierzchnia	Wys.
1	PARTER	Komunikacja	9,58	270
2	PARTER	Kuchnia	13,12	270
3	PARTER	łazienka	5,16	270
4	PARTER	pokój 1	20,30	270
5	PARTER	łazienka z jadalnią	28,44	270
5a	PARTER	wentylator ogrod zim.	15,16	277,7
6	1 PIĘTRO	Komunikacja	12,83	250
7	1 PIĘTRO	pokój 3	11,26	250
8	1 PIĘTRO	łazienka	9,36	250
9	1 PIĘTRO	pokój 4	14,53	250
10	1 PIĘTRO	pokój 3	14,30	250
11	1 PIĘTRO	pokój 2	11,66	250
12	WYPIANECA	Komunikacja	0,24	185
13	WYPIANECA	pom. techniczne	14,24	185
14	WYPIANECA	komunikacja	18,05	185
15	WYPIANECA	komunikacja	18,68	185
16	WYPIANECA	komunikacja	18,68	185
			251,42 m ²	

Inwestor:
Pracownia Budynku mieszkalnego Leszły Zakątek, a także
rozbudowa budynku gospodarczego i budowa budynku
gospodarczego wraz z infrastrukturą techniczną,
zaplanowaną w planie zagospodarowania terenu,
ul. Wesoła 13, 05-110, Warszawa
Nadzwyczajny Komitet Nadzoru
ul. Wesoła 13, 05-110, Warszawa
Nadzwyczajny Komitet Nadzoru
ul. Wesoła 13, 05-110, Warszawa

projektant
ARCHITEKT Piotr Janksi
ul. Wesoła 13, 05-110, Warszawa
nr tel. 22 666 66 66
nr fax 22 666 66 66
nr e-mail: p.janksi@p.janksi.pl

ARCHITEKTURA

projektant
Piotr Janksi
ul. Wesoła 13, 05-110, Warszawa
nr tel. 22 666 66 66
nr fax 22 666 66 66
nr e-mail: p.janksi@p.janksi.pl

KONSTRUKCJA

projektant
mgr inż. Anna Grębała
ul. Wesoła 13, 05-110, Warszawa
nr tel. 22 666 66 66
nr fax 22 666 66 66
nr e-mail: a.grebal@p.janksi.pl

RZUT FINIŃCY - DOCELOWY 1:50
słaba

PODZIAŁOWE 1:50
słaba

PLAN 1:50
słaba

PLAN 1:50
słaba

PLAN 1:50
słaba

PLAN 1:50
słaba

PLAN 1:50
słaba

PLAN 1:50
słaba

PLAN 1:50
słaba

PLAN 1:50
słaba

PLAN 1:50
słaba

PLAN 1:50
słaba

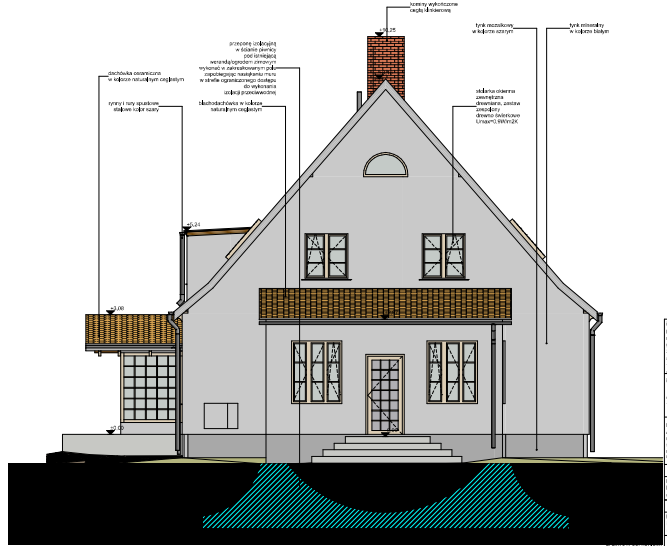
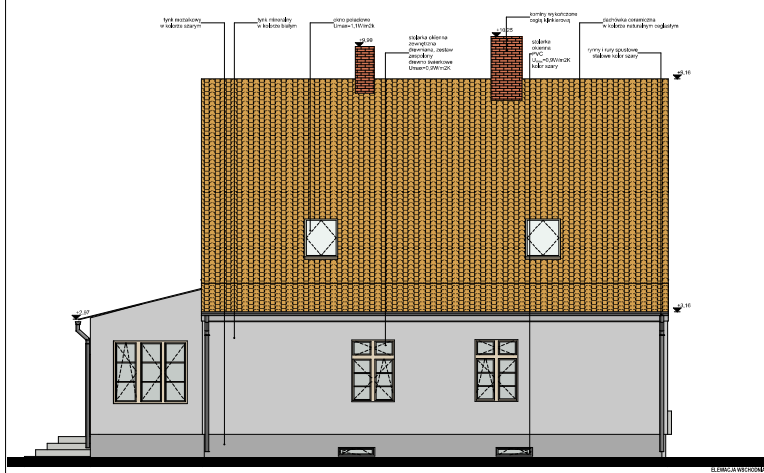
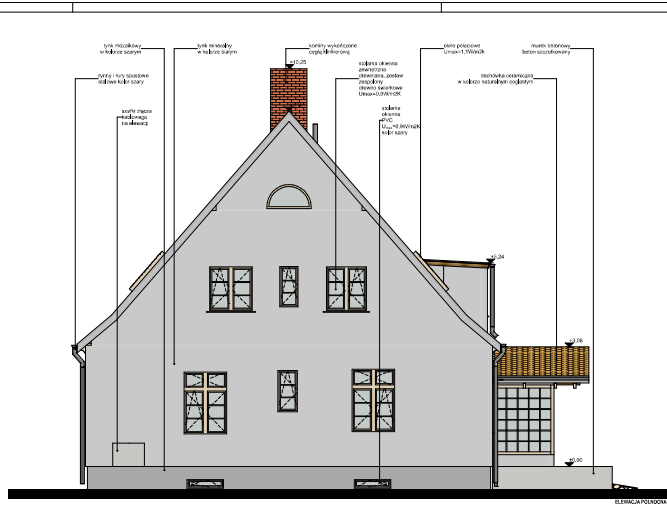
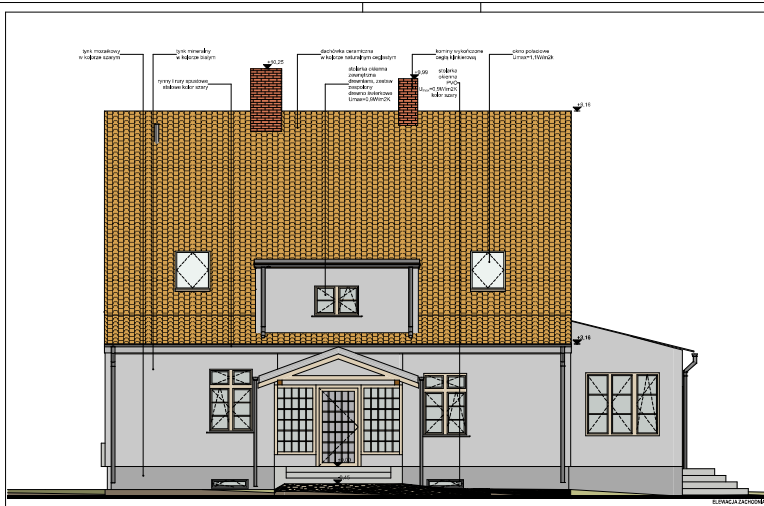

<p>Wskazówki: Wskazówki techniczne dotyczące wykonania robót budowlanych, w tym: <ul style="list-style-type: none"> 1. Wykonanie robót budowlanych zgodnie z projektem. 2. Wykonanie robót budowlanych zgodnie z przepisami technicznymi budowlanymi. 3. Wykonanie robót budowlanych zgodnie z przepisami technicznymi budowlanymi. 4. Wykonanie robót budowlanych zgodnie z przepisami technicznymi budowlanymi. </p>	
<p>PROJEKT: ARCHITEKT: PETER JANASZ ul. ... 00-000 ...</p>	
<p>ARCHITEKTURA</p>	
<p>KONSTRUKCJA</p>	
<p>WYKONANIE</p>	
<p>WYKONANIE</p>	<p>WYKONANIE</p>
<p>WYKONANIE</p>	<p>WYKONANIE</p>
<p>WYKONANIE</p>	<p>WYKONANIE</p>