



DZIENNIK URZĘDOWY

WOJEWÓDZTWA LUBELSKIEGO

Lublin, dnia 3 lipca 2014 r.

Poz. 2338

ZARZĄDZENIE REGIONALNEGO DYREKTORA OCHRONY ŚRODOWISKA W LUBLINIE

z dnia 26 czerwca 2014 r.

w sprawie ustanowienia planu zadań ochronnych dla obszaru Natura 2000 Komasyce PLH060063

Na podstawie art. 28 ust. 5 ustawy z dnia 16 kwietnia 2004 r. o ochronie przyrody (Dz. U. z 2013 r. poz. 627, 628 i 842) zarządza się, co następuje:

§ 1. 1. Ustanawia się plan zadań ochronnych dla obszaru Natura 2000 Komasyce PLH060063, zwanego dalej „obszarem Natura 2000”.

2. Plan zadań ochronnych obejmuje cały obszar Natura 2000.

§ 2. Opis granic obszaru Natura 2000 określa załącznik nr 1 do zarządzenia.

§ 3. Mapę obszaru Natura 2000 stanowi załącznik nr 2 do zarządzenia.

§ 4. Identyfikację istniejących i potencjalnych zagrożeń dla zachowania właściwego stanu ochrony siedlisk przyrodniczych oraz gatunków roślin i zwierząt i ich siedlisk będących przedmiotami ochrony określa załącznik nr 3 do rozporządzenia.

§ 5. Cele działań ochronnych określa załącznik nr 4 do zarządzenia.

§ 6. Działania ochronne ze wskazaniem podmiotów odpowiedzialnych za ich wykonanie i obszarów ich wdrażania określa załącznik nr 5 do zarządzenia.

§ 7. Zarządzenie wchodzi w życie po upływie 14 dni od dnia ogłoszenia.

Regionalny Dyrektor
Ochrony Środowiska
w Lublinie

Beata Sielewicz

Załącznik Nr 1 do Zarządzenia
Regionalnego Dyrektora Ochrony Środowiska w Lublinie
z dnia 26 czerwca 2014 r.

**Opis granic obszaru Natura 2000 Wykaz współrzędnych geograficznych punktów załamania granic
[PL - 1992]**

| Nr | PL-1992 | |
|----|-----------|-----------|
| | X | Y |
| 1 | 716801,42 | 365029,34 |
| 2 | 716802,94 | 365026,10 |
| 3 | 716804,25 | 365022,55 |
| 4 | 716805,27 | 365016,46 |
| 5 | 716805,27 | 365012,81 |
| 6 | 716804,96 | 365009,06 |
| 7 | 716803,24 | 365001,35 |
| 8 | 716801,92 | 364997,60 |
| 9 | 716800,20 | 364993,64 |
| 10 | 716793,61 | 364982,08 |
| 11 | 716784,59 | 364968,18 |
| 12 | 716780,83 | 364968,38 |
| 13 | 716774,44 | 364969,09 |
| 14 | 716771,19 | 364969,70 |
| 15 | 716766,73 | 364970,11 |
| 16 | 716761,36 | 364970,71 |
| 17 | 716757,29 | 364970,92 |
| 18 | 716748,07 | 364971,22 |
| 19 | 716739,54 | 364971,93 |
| 20 | 716733,86 | 364972,34 |
| 21 | 716727,99 | 364972,54 |
| 22 | 716720,68 | 364972,64 |
| 23 | 716717,84 | 364972,44 |
| 24 | 716716,32 | 364971,83 |
| 25 | 716715,21 | 364970,61 |
| 26 | 716714,01 | 364968,28 |
| 27 | 716702,57 | 364950,48 |
| 28 | 716688,12 | 364928,72 |
| 29 | 716666,12 | 364897,51 |
| 30 | 716658,92 | 364895,81 |
| 31 | 716652,56 | 364893,69 |
| 32 | 716647,47 | 364892,84 |
| 33 | 716643,24 | 364891,99 |
| 34 | 716639,42 | 364891,57 |
| 35 | 716635,18 | 364891,57 |
| 36 | 716629,25 | 364891,99 |
| 37 | 716623,73 | 364893,26 |
| 38 | 716618,65 | 364894,96 |
| 39 | 716615,26 | 364897,51 |
| 40 | 716608,90 | 364900,05 |
| 41 | 716602,12 | 364903,44 |
| 42 | 716592,80 | 364907,26 |
| 43 | 716587,29 | 364909,37 |

| | | |
|----|-----------|-----------|
| 44 | 716580,50 | 364911,49 |
| 45 | 716574,15 | 364912,76 |
| 46 | 716566,52 | 364913,61 |
| 47 | 716559,73 | 364914,88 |
| 48 | 716548,29 | 364915,73 |
| 49 | 716538,12 | 364917,00 |
| 50 | 716531,76 | 364917,00 |
| 51 | 716524,13 | 364917,43 |
| 52 | 716513,02 | 364916,95 |
| 53 | 716499,83 | 364917,58 |
| 54 | 716489,14 | 364916,95 |
| 55 | 716476,58 | 364915,69 |
| 56 | 716464,02 | 364913,18 |
| 57 | 716455,85 | 364908,78 |
| 58 | 716448,31 | 364903,76 |
| 59 | 716444,54 | 364897,47 |
| 60 | 716439,52 | 364889,93 |
| 61 | 716430,10 | 364885,54 |
| 62 | 716418,79 | 364881,77 |
| 63 | 716406,85 | 364879,89 |
| 64 | 716391,77 | 364878,00 |
| 65 | 716373,56 | 364875,49 |
| 66 | 716347,93 | 364873,91 |
| 67 | 716331,50 | 364872,08 |
| 68 | 716309,54 | 364870,88 |
| 69 | 716285,37 | 364871,38 |
| 70 | 716256,82 | 364871,80 |
| 71 | 716231,42 | 364873,29 |
| 72 | 716201,93 | 364877,55 |
| 73 | 716184,99 | 364882,11 |
| 74 | 716158,60 | 364891,19 |
| 75 | 716106,45 | 364908,71 |
| 76 | 716087,17 | 364915,29 |
| 77 | 716079,72 | 364916,17 |
| 78 | 716073,59 | 364915,29 |
| 79 | 716067,45 | 364911,34 |
| 80 | 716062,19 | 364906,53 |
| 81 | 716052,11 | 364894,69 |
| 82 | 716023,19 | 364864,46 |
| 83 | 716005,22 | 364845,62 |
| 84 | 715993,83 | 364831,59 |
| 85 | 715984,62 | 364818,45 |
| 86 | 715920,21 | 364831,15 |
| 87 | 715922,84 | 364839,92 |
| 88 | 715925,47 | 364849,12 |
| 89 | 715950,01 | 364933,69 |
| 90 | 715950,45 | 364940,27 |
| 91 | 715949,13 | 364943,34 |
| 92 | 715944,75 | 364944,65 |
| 93 | 715898,39 | 364962,30 |
| 94 | 715865,03 | 364977,13 |
| 95 | 715789,36 | 365013,88 |
| 96 | 715624,71 | 365087,10 |

| | | |
|-----|-----------|-----------|
| 97 | 715434,43 | 365171,41 |
| 98 | 715370,21 | 365202,49 |
| 99 | 715333,27 | 365219,82 |
| 100 | 715296,72 | 365234,89 |
| 101 | 715272,41 | 365246,76 |
| 102 | 715272,03 | 365248,27 |
| 103 | 715273,35 | 365251,47 |
| 104 | 715275,61 | 365257,13 |
| 105 | 715293,89 | 365294,62 |
| 106 | 715306,90 | 365321,00 |
| 107 | 715324,04 | 365356,42 |
| 108 | 715327,24 | 365364,45 |
| 109 | 715328,45 | 365370,09 |
| 110 | 715327,19 | 365375,20 |
| 111 | 715323,12 | 365379,19 |
| 112 | 714993,17 | 365628,09 |
| 113 | 714575,07 | 365953,59 |
| 114 | 714578,07 | 365958,86 |
| 115 | 714580,61 | 365963,38 |
| 116 | 714582,31 | 365967,08 |
| 117 | 714582,55 | 365967,61 |
| 118 | 714583,52 | 365972,16 |
| 119 | 714582,18 | 365976,70 |
| 120 | 714577,81 | 365980,68 |
| 121 | 714570,72 | 365984,83 |
| 122 | 714557,09 | 365992,62 |
| 123 | 714550,43 | 365996,26 |
| 124 | 714542,14 | 366000,39 |
| 125 | 714537,61 | 366002,09 |
| 126 | 714527,07 | 366005,59 |
| 127 | 714522,49 | 366007,00 |
| 128 | 714519,09 | 366007,06 |
| 129 | 714517,50 | 366006,44 |
| 130 | 714516,72 | 366006,00 |
| 131 | 714516,37 | 366005,79 |
| 132 | 714515,33 | 366004,86 |
| 133 | 714514,57 | 366002,97 |
| 134 | 714513,94 | 366000,24 |
| 135 | 714511,90 | 365992,20 |
| 136 | 714510,94 | 365990,93 |
| 137 | 714509,53 | 365990,76 |
| 138 | 714506,66 | 365991,12 |
| 139 | 714502,35 | 365992,69 |
| 140 | 714497,13 | 365994,72 |
| 141 | 714493,00 | 365996,14 |
| 142 | 714490,61 | 365996,99 |
| 143 | 714488,78 | 365997,27 |
| 144 | 714486,53 | 365997,41 |
| 145 | 714484,42 | 365996,56 |
| 146 | 714482,73 | 365995,15 |
| 147 | 714481,39 | 365992,73 |
| 148 | 714480,58 | 365990,74 |
| 149 | 714478,31 | 365988,98 |

| | | |
|-----|-----------|-----------|
| 150 | 714474,99 | 365989,08 |
| 151 | 714470,53 | 365990,00 |
| 152 | 714469,11 | 365990,33 |
| 153 | 714464,21 | 365991,49 |
| 154 | 714458,06 | 365993,02 |
| 155 | 714454,05 | 365993,19 |
| 156 | 714451,56 | 365992,22 |
| 157 | 714448,69 | 365991,23 |
| 158 | 714445,92 | 365988,28 |
| 159 | 714444,85 | 365985,63 |
| 160 | 714443,66 | 365984,04 |
| 161 | 714441,02 | 365982,19 |
| 162 | 714437,32 | 365981,66 |
| 163 | 714431,50 | 365981,27 |
| 164 | 714427,14 | 365981,14 |
| 165 | 714420,93 | 365980,35 |
| 166 | 714414,06 | 365978,50 |
| 167 | 714409,17 | 365976,91 |
| 168 | 714404,81 | 365976,12 |
| 169 | 714399,79 | 365975,59 |
| 170 | 714394,74 | 365975,44 |
| 171 | 714390,00 | 365975,33 |
| 172 | 714385,46 | 365976,62 |
| 173 | 714381,27 | 365978,55 |
| 174 | 714377,09 | 365981,12 |
| 175 | 714373,88 | 365982,08 |
| 176 | 714369,05 | 365983,37 |
| 177 | 714365,83 | 365984,01 |
| 178 | 714363,90 | 365985,94 |
| 179 | 714359,72 | 365988,20 |
| 180 | 714355,54 | 365991,74 |
| 181 | 714352,64 | 365994,31 |
| 182 | 714351,36 | 365997,21 |
| 183 | 714350,39 | 366000,74 |
| 184 | 714351,68 | 366005,89 |
| 185 | 714354,25 | 366009,75 |
| 186 | 714355,22 | 366012,97 |
| 187 | 714355,22 | 366017,80 |
| 188 | 714354,25 | 366021,97 |
| 189 | 714352,00 | 366025,52 |
| 190 | 714351,68 | 366029,06 |
| 191 | 714352,32 | 366033,56 |
| 192 | 714353,61 | 366038,07 |
| 193 | 714353,93 | 366044,17 |
| 194 | 714352,97 | 366047,71 |
| 195 | 714351,04 | 366050,61 |
| 196 | 714344,60 | 366054,80 |
| 197 | 714333,02 | 366059,94 |
| 198 | 714323,04 | 366064,12 |
| 199 | 714311,14 | 366069,27 |
| 200 | 714301,49 | 366073,49 |
| 201 | 714300,84 | 366073,78 |
| 202 | 714292,48 | 366077,96 |

| | | |
|-----|-----------|-----------|
| 203 | 714286,05 | 366080,53 |
| 204 | 714283,47 | 366082,13 |
| 205 | 714282,51 | 366083,74 |
| 206 | 714283,15 | 366086,00 |
| 207 | 714288,94 | 366088,89 |
| 208 | 714298,27 | 366094,37 |
| 209 | 714306,32 | 366099,51 |
| 210 | 714311,14 | 366103,37 |
| 211 | 714313,72 | 366106,59 |
| 212 | 714313,72 | 366123,31 |
| 213 | 714312,31 | 366135,91 |
| 214 | 714311,46 | 366142,94 |
| 215 | 714311,14 | 366148,09 |
| 216 | 714309,21 | 366153,24 |
| 217 | 714305,99 | 366158,39 |
| 218 | 714301,81 | 366163,21 |
| 219 | 714290,22 | 366169,32 |
| 220 | 714275,43 | 366173,83 |
| 221 | 714260,63 | 366178,66 |
| 222 | 714249,69 | 366183,15 |
| 223 | 714242,29 | 366186,05 |
| 224 | 714235,22 | 366189,27 |
| 225 | 714242,43 | 366203,93 |
| 226 | 714248,53 | 366218,64 |
| 227 | 714260,38 | 366238,40 |
| 228 | 714273,31 | 366257,79 |
| 229 | 714282,29 | 366273,22 |
| 230 | 714300,59 | 366292,97 |
| 231 | 714311,72 | 366309,13 |
| 232 | 714336,86 | 366346,82 |
| 233 | 714353,01 | 366368,37 |
| 234 | 714365,22 | 366382,73 |
| 235 | 714371,32 | 366390,99 |
| 236 | 714379,22 | 366397,80 |
| 237 | 714385,33 | 366403,55 |
| 238 | 714388,91 | 366407,86 |
| 239 | 714289,76 | 366467,62 |
| 240 | 714282,97 | 366472,22 |
| 241 | 714277,06 | 366476,39 |
| 242 | 714273,55 | 366481,86 |
| 243 | 714271,14 | 366486,68 |
| 244 | 714270,48 | 366490,19 |
| 245 | 714270,48 | 366493,70 |
| 246 | 714271,58 | 366497,41 |
| 247 | 714277,06 | 366507,93 |
| 248 | 714276,40 | 366513,85 |
| 249 | 714275,08 | 366516,69 |
| 250 | 714268,95 | 366525,02 |
| 251 | 714261,06 | 366534,45 |
| 252 | 714254,49 | 366541,67 |
| 253 | 714238,71 | 366562,48 |
| 254 | 714232,36 | 366570,81 |
| 255 | 714221,19 | 366580,89 |

| | | |
|-----|-----------|-----------|
| 256 | 714197,09 | 366594,70 |
| 257 | 714139,91 | 366630,63 |
| 258 | 714102,44 | 366657,35 |
| 259 | 714103,54 | 366658,44 |
| 260 | 714109,67 | 366663,05 |
| 261 | 714113,40 | 366665,24 |
| 262 | 714116,46 | 366668,97 |
| 263 | 714126,10 | 366682,11 |
| 264 | 714138,15 | 366702,27 |
| 265 | 714149,54 | 366720,89 |
| 266 | 714159,63 | 366738,85 |
| 267 | 714171,89 | 366761,20 |
| 268 | 714179,56 | 366775,00 |
| 269 | 714195,34 | 366763,40 |
| 270 | 714199,28 | 366757,48 |
| 271 | 714211,10 | 366743,90 |
| 272 | 714224,69 | 366732,73 |
| 273 | 714315,83 | 366672,70 |
| 274 | 714463,21 | 366576,41 |
| 275 | 714481,32 | 366564,54 |
| 276 | 714510,65 | 366544,36 |
| 277 | 714531,73 | 366529,38 |
| 278 | 714548,63 | 366516,52 |
| 279 | 714563,31 | 366505,21 |
| 280 | 714568,35 | 366501,38 |
| 281 | 714572,38 | 366498,76 |
| 282 | 714573,99 | 366496,54 |
| 283 | 714578,15 | 366496,92 |
| 284 | 714584,27 | 366497,35 |
| 285 | 714589,72 | 366498,15 |
| 286 | 714591,94 | 366498,15 |
| 287 | 714594,02 | 366498,53 |
| 288 | 714594,56 | 366498,68 |
| 289 | 714597,18 | 366499,50 |
| 290 | 714597,77 | 366499,70 |
| 291 | 714603,63 | 366501,78 |
| 292 | 714613,71 | 366503,60 |
| 293 | 714618,35 | 366504,20 |
| 294 | 714618,70 | 366504,26 |
| 295 | 714621,00 | 366504,58 |
| 296 | 714621,88 | 366504,73 |
| 297 | 714626,46 | 366505,55 |
| 298 | 714628,63 | 366505,99 |
| 299 | 714631,66 | 366506,63 |
| 300 | 714634,88 | 366506,02 |
| 301 | 714637,91 | 366504,61 |
| 302 | 714641,33 | 366502,19 |
| 303 | 714645,37 | 366499,77 |
| 304 | 714648,59 | 366498,36 |
| 305 | 714653,02 | 366497,75 |
| 306 | 714657,46 | 366497,75 |
| 307 | 714661,29 | 366498,40 |
| 308 | 714664,58 | 366499,61 |

| | | |
|-----|-----------|-----------|
| 309 | 714665,05 | 366499,79 |
| 310 | 714668,31 | 366501,51 |
| 311 | 714669,06 | 366501,88 |
| 312 | 714673,34 | 366503,73 |
| 313 | 714677,09 | 366505,12 |
| 314 | 714681,36 | 366506,43 |
| 315 | 714684,81 | 366507,27 |
| 316 | 714689,39 | 366508,13 |
| 317 | 714693,15 | 366508,73 |
| 318 | 714697,51 | 366509,93 |
| 319 | 714703,85 | 366512,33 |
| 320 | 714712,96 | 366515,70 |
| 321 | 714720,69 | 366518,07 |
| 322 | 714725,05 | 366519,65 |
| 323 | 714731,78 | 366521,44 |
| 324 | 714739,31 | 366522,43 |
| 325 | 714746,24 | 366522,03 |
| 326 | 714753,96 | 366520,64 |
| 327 | 714760,49 | 366518,86 |
| 328 | 714764,26 | 366516,48 |
| 329 | 714766,44 | 366512,92 |
| 330 | 714768,03 | 366509,16 |
| 331 | 714768,62 | 366505,00 |
| 332 | 714769,21 | 366499,25 |
| 333 | 714769,61 | 366493,52 |
| 334 | 714769,62 | 366486,08 |
| 335 | 714770,01 | 366470,32 |
| 336 | 714770,20 | 366464,00 |
| 337 | 714770,60 | 366458,85 |
| 338 | 714772,18 | 366455,89 |
| 339 | 714774,16 | 366452,91 |
| 340 | 714775,27 | 366449,69 |
| 341 | 714775,27 | 366445,14 |
| 342 | 714775,77 | 366438,79 |
| 343 | 714776,06 | 366433,06 |
| 344 | 714776,84 | 366426,93 |
| 345 | 714777,79 | 366420,34 |
| 346 | 714778,41 | 366417,35 |
| 347 | 714779,51 | 366413,75 |
| 348 | 714780,93 | 366409,51 |
| 349 | 714782,18 | 366403,54 |
| 350 | 714782,96 | 366398,99 |
| 351 | 714784,37 | 366392,25 |
| 352 | 714786,73 | 366382,82 |
| 353 | 714787,67 | 366377,64 |
| 354 | 714789,19 | 366371,61 |
| 355 | 714791,12 | 366363,68 |
| 356 | 714792,23 | 366357,87 |
| 357 | 714792,30 | 366353,32 |
| 358 | 714792,30 | 366349,24 |
| 359 | 714793,06 | 366346,94 |
| 360 | 714798,68 | 366341,83 |
| 361 | 714803,28 | 366338,25 |

| | | |
|-----|-----------|-----------|
| 362 | 714809,91 | 366332,13 |
| 363 | 714814,50 | 366326,00 |
| 364 | 714819,36 | 366320,64 |
| 365 | 714824,72 | 366314,52 |
| 366 | 714826,76 | 366311,71 |
| 367 | 714827,92 | 366308,83 |
| 368 | 714828,29 | 366307,87 |
| 369 | 714829,06 | 366304,30 |
| 370 | 714830,59 | 366299,70 |
| 371 | 714831,93 | 366297,25 |
| 372 | 714833,91 | 366293,83 |
| 373 | 714836,21 | 366288,98 |
| 374 | 714838,90 | 366286,55 |
| 375 | 714841,06 | 366284,64 |
| 376 | 714847,44 | 366280,55 |
| 377 | 714856,59 | 366275,32 |
| 378 | 714869,42 | 366267,31 |
| 379 | 714874,39 | 366264,82 |
| 380 | 714875,78 | 366263,86 |
| 381 | 714876,74 | 366262,20 |
| 382 | 714876,74 | 366260,13 |
| 383 | 714874,81 | 366255,03 |
| 384 | 714874,81 | 366252,40 |
| 385 | 714875,53 | 366249,86 |
| 386 | 714875,64 | 366249,50 |
| 387 | 714877,54 | 366245,91 |
| 388 | 714878,09 | 366244,88 |
| 389 | 714879,77 | 366241,91 |
| 390 | 714882,96 | 366238,73 |
| 391 | 714887,17 | 366234,98 |
| 392 | 714892,48 | 366230,45 |
| 393 | 714925,19 | 366208,63 |
| 394 | 714962,69 | 366176,13 |
| 395 | 714961,27 | 366174,33 |
| 396 | 715045,42 | 366104,09 |
| 397 | 715079,61 | 366075,08 |
| 398 | 715114,54 | 366048,21 |
| 399 | 715141,39 | 366029,59 |
| 400 | 715200,47 | 365988,65 |
| 401 | 715206,99 | 365982,63 |
| 402 | 715247,24 | 365947,13 |
| 403 | 715312,05 | 365892,48 |
| 404 | 715537,51 | 365704,93 |
| 405 | 715555,95 | 365687,67 |
| 406 | 715569,70 | 365673,75 |
| 407 | 715588,48 | 365656,15 |
| 408 | 715593,17 | 365661,35 |
| 409 | 715596,36 | 365665,20 |
| 410 | 715606,09 | 365675,60 |
| 411 | 715611,95 | 365681,30 |
| 412 | 715619,83 | 365688,34 |
| 413 | 715626,04 | 365693,54 |
| 414 | 715636,83 | 365701,58 |

| | | |
|-----|-----------|-----------|
| 415 | 715643,65 | 365706,61 |
| 416 | 715650,14 | 365711,27 |
| 417 | 715669,79 | 365727,70 |
| 418 | 715674,20 | 365729,91 |
| 419 | 715677,01 | 365730,44 |
| 420 | 715677,40 | 365730,51 |
| 421 | 715679,81 | 365730,51 |
| 422 | 715681,81 | 365729,91 |
| 423 | 715684,02 | 365727,90 |
| 424 | 715686,82 | 365724,69 |
| 425 | 715690,24 | 365720,29 |
| 426 | 715693,64 | 365716,48 |
| 427 | 715696,05 | 365712,67 |
| 428 | 715698,26 | 365707,46 |
| 429 | 715699,86 | 365702,45 |
| 430 | 715701,06 | 365696,63 |
| 431 | 715701,66 | 365690,82 |
| 432 | 715702,07 | 365683,60 |
| 433 | 715701,86 | 365676,59 |
| 434 | 715701,26 | 365591,59 |
| 435 | 715701,26 | 365586,77 |
| 436 | 715701,86 | 365581,77 |
| 437 | 715703,47 | 365574,95 |
| 438 | 715705,47 | 365570,34 |
| 439 | 715709,28 | 365565,92 |
| 440 | 715713,29 | 365563,13 |
| 441 | 715721,91 | 365559,52 |
| 442 | 715736,55 | 365554,30 |
| 443 | 715751,43 | 365549,13 |
| 444 | 715785,16 | 365528,68 |
| 445 | 715769,21 | 365509,03 |
| 446 | 715797,00 | 365485,16 |
| 447 | 715807,69 | 365477,68 |
| 448 | 715811,96 | 365476,61 |
| 449 | 715815,88 | 365476,97 |
| 450 | 715821,58 | 365479,11 |
| 451 | 715825,92 | 365481,11 |
| 452 | 715826,21 | 365481,25 |
| 453 | 715826,50 | 365481,42 |
| 454 | 715830,84 | 365484,10 |
| 455 | 715837,61 | 365485,87 |
| 456 | 715844,39 | 365487,30 |
| 457 | 715853,29 | 365487,65 |
| 458 | 715862,56 | 365487,65 |
| 459 | 715875,74 | 365486,23 |
| 460 | 715883,93 | 365483,74 |
| 461 | 715894,73 | 365480,23 |
| 462 | 715957,55 | 365447,72 |
| 463 | 715963,88 | 365444,24 |
| 464 | 715968,24 | 365439,44 |
| 465 | 715971,48 | 365434,48 |
| 466 | 715971,95 | 365433,77 |
| 467 | 715973,25 | 365429,84 |

| | | |
|-----|-----------|-----------|
| 468 | 715973,25 | 365428,09 |
| 469 | 715970,85 | 365423,52 |
| 470 | 715968,67 | 365419,81 |
| 471 | 715968,67 | 365417,63 |
| 472 | 715970,20 | 365415,66 |
| 473 | 715978,92 | 365408,46 |
| 474 | 716002,86 | 365392,37 |
| 475 | 715996,02 | 365377,95 |
| 476 | 716007,87 | 365370,86 |
| 477 | 715992,10 | 365340,79 |
| 478 | 715993,32 | 365338,35 |
| 479 | 715994,55 | 365335,41 |
| 480 | 715995,28 | 365331,74 |
| 481 | 715996,28 | 365329,84 |
| 482 | 716064,72 | 365295,63 |
| 483 | 716105,22 | 365275,88 |
| 484 | 716118,46 | 365270,61 |
| 485 | 716124,59 | 365269,50 |
| 486 | 716128,15 | 365270,56 |
| 487 | 716130,43 | 365273,03 |
| 488 | 716133,66 | 365277,40 |
| 489 | 716144,08 | 365297,15 |
| 490 | 716163,08 | 365335,52 |
| 491 | 716177,51 | 365368,19 |
| 492 | 716180,93 | 365379,21 |
| 493 | 716183,97 | 365387,56 |
| 494 | 716186,63 | 365395,92 |
| 495 | 716191,19 | 365403,90 |
| 496 | 716194,91 | 365408,14 |
| 497 | 716199,99 | 365412,63 |
| 498 | 716205,67 | 365414,72 |
| 499 | 716210,75 | 365414,72 |
| 500 | 716215,83 | 365413,82 |
| 501 | 716220,61 | 365412,03 |
| 502 | 716225,69 | 365408,74 |
| 503 | 716228,97 | 365403,67 |
| 504 | 716230,16 | 365399,79 |
| 505 | 716230,76 | 365394,71 |
| 506 | 716230,76 | 365388,43 |
| 507 | 716229,57 | 365377,98 |
| 508 | 716228,07 | 365367,82 |
| 509 | 716225,98 | 365356,77 |
| 510 | 716223,89 | 365349,00 |
| 511 | 716221,50 | 365343,64 |
| 512 | 716219,41 | 365338,26 |
| 513 | 716215,83 | 365332,58 |
| 514 | 716211,94 | 365325,71 |
| 515 | 716206,57 | 365312,87 |
| 516 | 716200,30 | 365294,35 |
| 517 | 716195,82 | 365284,15 |
| 518 | 716195,16 | 365282,67 |
| 519 | 716194,91 | 365282,11 |
| 520 | 716194,74 | 365281,36 |

| | | |
|-----|-----------|-----------|
| 521 | 716194,52 | 365280,42 |
| 522 | 716194,51 | 365280,40 |
| 523 | 716194,51 | 365280,40 |
| 524 | 716194,51 | 365280,40 |
| 525 | 716194,51 | 365280,40 |
| 526 | 716194,51 | 365280,40 |
| 527 | 716194,51 | 365280,40 |
| 528 | 716194,51 | 365280,40 |
| 529 | 716194,50 | 365280,37 |
| 530 | 716194,49 | 365280,32 |
| 531 | 716194,49 | 365280,31 |
| 532 | 716194,49 | 365280,30 |
| 533 | 716194,48 | 365280,28 |
| 534 | 716194,47 | 365280,21 |
| 535 | 716194,45 | 365280,15 |
| 536 | 716194,45 | 365280,13 |
| 537 | 716194,34 | 365279,69 |
| 538 | 716194,29 | 365279,49 |
| 539 | 716194,21 | 365279,12 |
| 540 | 716194,15 | 365278,90 |
| 541 | 716194,08 | 365278,58 |
| 542 | 716193,98 | 365278,18 |
| 543 | 716193,96 | 365278,10 |
| 544 | 716193,93 | 365277,96 |
| 545 | 716193,89 | 365277,79 |
| 546 | 716193,80 | 365277,40 |
| 547 | 716193,71 | 365277,04 |
| 548 | 716193,70 | 365277,01 |
| 549 | 716193,70 | 365276,99 |
| 550 | 716193,66 | 365276,83 |
| 551 | 716193,66 | 365276,82 |
| 552 | 716193,65 | 365276,81 |
| 553 | 716193,64 | 365276,75 |
| 554 | 716193,63 | 365276,70 |
| 555 | 716193,61 | 365276,62 |
| 556 | 716193,52 | 365276,22 |
| 557 | 716193,42 | 365275,83 |
| 558 | 716193,42 | 365272,84 |
| 559 | 716193,46 | 365272,69 |
| 560 | 716193,50 | 365272,54 |
| 561 | 716193,54 | 365272,39 |
| 562 | 716193,56 | 365272,30 |
| 563 | 716193,57 | 365272,25 |
| 564 | 716193,58 | 365272,20 |
| 565 | 716193,61 | 365272,10 |
| 566 | 716193,64 | 365271,95 |
| 567 | 716193,69 | 365271,80 |
| 568 | 716193,72 | 365271,65 |
| 569 | 716193,73 | 365271,62 |
| 570 | 716193,80 | 365271,35 |
| 571 | 716193,83 | 365271,20 |
| 572 | 716193,87 | 365271,05 |
| 573 | 716193,91 | 365270,90 |

| | | |
|-----|-----------|-----------|
| 574 | 716193,95 | 365270,75 |
| 575 | 716193,98 | 365270,60 |
| 576 | 716194,02 | 365270,45 |
| 577 | 716194,38 | 365270,18 |
| 578 | 716194,47 | 365270,12 |
| 579 | 716194,62 | 365270,00 |
| 580 | 716195,22 | 365269,56 |
| 581 | 716195,37 | 365269,44 |
| 582 | 716195,81 | 365269,11 |
| 583 | 716195,96 | 365269,00 |
| 584 | 716196,11 | 365268,88 |
| 585 | 716196,41 | 365268,66 |
| 586 | 716198,50 | 365267,32 |
| 587 | 716199,03 | 365266,98 |
| 588 | 716199,55 | 365266,64 |
| 589 | 716200,59 | 365265,97 |
| 590 | 716200,98 | 365265,76 |
| 591 | 716203,73 | 365264,34 |
| 592 | 716204,12 | 365264,13 |
| 593 | 716206,08 | 365263,10 |
| 594 | 716206,47 | 365262,90 |
| 595 | 716206,87 | 365262,69 |
| 596 | 716207,65 | 365262,51 |
| 597 | 716208,04 | 365262,41 |
| 598 | 716208,21 | 365262,37 |
| 599 | 716208,75 | 365262,24 |
| 600 | 716208,83 | 365262,23 |
| 601 | 716209,29 | 365262,11 |
| 602 | 716209,65 | 365262,03 |
| 603 | 716209,65 | 365262,03 |
| 604 | 716209,65 | 365262,03 |
| 605 | 716209,65 | 365262,03 |
| 606 | 716209,65 | 365262,03 |
| 607 | 716209,66 | 365262,03 |
| 608 | 716209,68 | 365262,02 |
| 609 | 716209,71 | 365262,01 |
| 610 | 716210,00 | 365261,95 |
| 611 | 716210,43 | 365261,84 |
| 612 | 716211,16 | 365261,67 |
| 613 | 716211,61 | 365261,56 |
| 614 | 716212,36 | 365261,39 |
| 615 | 716212,74 | 365261,29 |
| 616 | 716213,14 | 365261,20 |
| 617 | 716217,32 | 365261,20 |
| 618 | 716217,58 | 365261,27 |
| 619 | 716217,84 | 365261,35 |
| 620 | 716218,10 | 365261,42 |
| 621 | 716221,50 | 365262,39 |
| 622 | 716223,44 | 365264,58 |
| 623 | 716223,73 | 365264,90 |
| 624 | 716223,89 | 365265,08 |
| 625 | 716234,94 | 365286,28 |
| 626 | 716267,80 | 365339,45 |

| | | |
|-----|-----------|-----------|
| 627 | 716277,35 | 365356,77 |
| 628 | 716285,12 | 365367,52 |
| 629 | 716291,69 | 365373,50 |
| 630 | 716296,47 | 365377,08 |
| 631 | 716303,94 | 365381,27 |
| 632 | 716309,02 | 365382,46 |
| 633 | 716314,69 | 365382,76 |
| 634 | 716317,98 | 365382,76 |
| 635 | 716320,67 | 365381,87 |
| 636 | 716323,95 | 365378,28 |
| 637 | 716325,66 | 365374,18 |
| 638 | 716327,00 | 365367,83 |
| 639 | 716328,38 | 365360,65 |
| 640 | 716329,20 | 365353,26 |
| 641 | 716329,08 | 365347,24 |
| 642 | 716328,59 | 365341,77 |
| 643 | 716327,74 | 365336,36 |
| 644 | 716327,75 | 365332,39 |
| 645 | 716328,52 | 365328,28 |
| 646 | 716332,82 | 365319,81 |
| 647 | 716338,59 | 365312,11 |
| 648 | 716344,65 | 365306,61 |
| 649 | 716352,34 | 365301,12 |
| 650 | 716361,96 | 365296,72 |
| 651 | 716374,57 | 365291,51 |
| 652 | 716384,19 | 365289,38 |
| 653 | 716397,72 | 365287,09 |
| 654 | 716404,12 | 365285,98 |
| 655 | 716410,12 | 365285,47 |
| 656 | 716416,03 | 365284,78 |
| 657 | 716422,51 | 365284,20 |
| 658 | 716430,76 | 365283,30 |
| 659 | 716441,98 | 365282,77 |
| 660 | 716446,92 | 365283,16 |
| 661 | 716451,74 | 365284,02 |
| 662 | 716453,62 | 365284,31 |
| 663 | 716458,29 | 365285,00 |
| 664 | 716462,44 | 365285,52 |
| 665 | 716462,72 | 365285,55 |
| 666 | 716463,32 | 365285,56 |
| 667 | 716467,49 | 365285,58 |
| 668 | 716470,98 | 365284,67 |
| 669 | 716475,60 | 365282,11 |
| 670 | 716477,69 | 365279,22 |
| 671 | 716480,55 | 365274,77 |
| 672 | 716482,56 | 365270,21 |
| 673 | 716484,79 | 365263,83 |
| 674 | 716487,12 | 365255,85 |
| 675 | 716489,04 | 365246,02 |
| 676 | 716490,78 | 365237,98 |
| 677 | 716502,45 | 365226,04 |
| 678 | 716483,96 | 365204,42 |
| 679 | 716497,04 | 365195,03 |

| | | |
|-----|-----------|-----------|
| 680 | 716513,52 | 365213,18 |
| 681 | 716566,82 | 365271,54 |
| 682 | 716576,86 | 365263,54 |
| 683 | 716584,87 | 365256,64 |
| 684 | 716592,28 | 365248,82 |
| 685 | 716598,66 | 365242,03 |
| 686 | 716607,90 | 365233,81 |
| 687 | 716615,51 | 365227,01 |
| 688 | 716624,23 | 365219,11 |
| 689 | 716630,92 | 365212,72 |
| 690 | 716642,28 | 365200,35 |
| 691 | 716655,06 | 365186,15 |
| 692 | 716670,78 | 365168,60 |
| 693 | 716680,82 | 365156,73 |
| 694 | 716691,16 | 365144,97 |
| 695 | 716697,05 | 365138,98 |
| 696 | 716708,21 | 365129,44 |
| 697 | 716716,92 | 365122,15 |
| 698 | 716724,74 | 365115,76 |
| 699 | 716733,46 | 365107,44 |
| 700 | 716744,01 | 365097,00 |
| 701 | 716760,04 | 365078,94 |
| 702 | 716778,09 | 365059,16 |
| 703 | 716785,49 | 365050,94 |
| 704 | 716792,70 | 365042,63 |
| 705 | 716798,57 | 365034,01 |
| 706 | 716801,42 | 365029,34 |

Załącznik Nr 2 do Zarządzenia
Regionalnego Dyrektora Ochrony Środowiska w Lublinie
z dnia 26 czerwca 2014 r.

Mapa obszaru Natura 2000 Komaszycy PLH060063

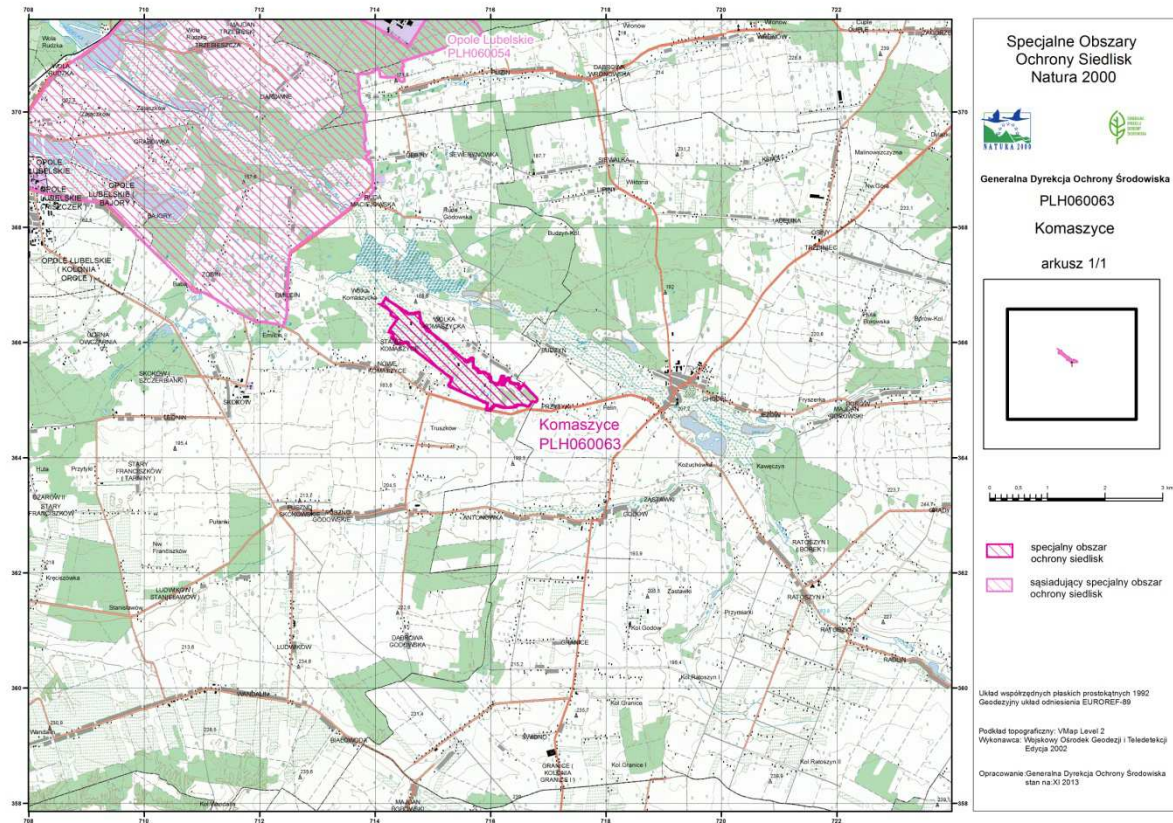

Załącznik Nr 3 do Zarządzenia
Regionalnego Dyrektora Ochrony Środowiska w Lublinie
z dnia 26 czerwca 2014 r.

Identyfikacja istniejących i potencjalnych zagrożeń dla zachowania właściwego stanu ochrony siedlisk przyrodniczych oraz gatunków roślin i zwierząt i ich siedlisk będących przedmiotami ochrony

| <i>Lp.</i> | <i>Przedmiot ochrony</i> | <i>Zagrożenia</i> | |
|---|---|---|--|
| 1. | 6410 Zmiennowilgotne łąki trzęślicowe, <i>Molinion</i> | Zagrożenia istniejące | |
| | | Kod zagrożenia | Opis zagrożenia |
| | | A03.03 – zaniechanie/brak koszenia | zaniechanie lub całkowita rezygnacja z koszenia łąk (na niektórych płatach siedliska występuje jako zagrożenie potencjalne) |
| | | A04.03 – zarzucenie pasterstwa, brak wypasu | zaniechanie lub całkowita rezygnacja z wypasu zwierząt gospodarskich |
| | | K02.01 – zmiana składu gatunkowego (sukcesja) | wystąpienie i postępowanie procesu sukcesji, a związku z tym zmiana składu gatunkowego występujących osobników (na niektórych płatach siedliska występuje jako zagrożenie potencjalne) |
| | | I01 – obce gatunki inwazyjne | występowanie obcych gatunków zaborczych, zagrażających naturalnemu ekosystemowi |
| | | Zagrożenia potencjalne | |
| | | Kod zagrożenia | Opis zagrożenia |
| | | A02.03 – usuwanie trawy pod grunty orne | zmiana typu użytkowania, z obecnych łąk trzęślicowych na grunty orne |
| | | B.01 – zalesianie terenów otwartych | zalesianie otwartych przestrzeni |
| J02.01 – zasypywanie terenu, melioracje i osuszanie - ogólnie | niezrównoważona gospodarka melioracyjna, wraz z wprowadzaniem działań polegających na osuszaniu siedliska | | |

| | | | |
|---|---|--|--|
| 2. | 1903 Lipiennik Loesela, <i>Liparis loeselii</i> | Zagrożenia istniejące | |
| | | Kod zagrożenia | Opis zagrożenia |
| | | A04.03 – zarzucenie pasterstwa, brak wypasu | zaniechanie lub całkowita rezygnacja z wypasu zwierząt gospodarskich |
| | | K02.01 – zmiana składu gatunkowego (sukcesja) | wystąpienie i postępowanie procesu sukcesji, a związku z tym zmiana składu gatunkowego występujących osobników (na niektórych płatach siedliska występuje jako zagrożenie potencjalne) |
| | | A03.03 – zaniechanie/brak koszenia | zaniechanie lub całkowita rezygnacja z koszenia łąk (na niektórych płatach siedliska występuje jako zagrożenie potencjalne) |
| | | Zagrożenia potencjalne | |
| | | Kod zagrożenia | Opis zagrożenia |
| | | K02.01 – zmiana składu gatunkowego (sukcesja) | wystąpienie i postępowanie procesu sukcesji, a związku z tym zmiana składu gatunkowego występujących osobników (na niektórych płatach siedliska występuje jako zagrożenie potencjalne) |
| J02.01 – zasypywanie terenu, melioracje i osuszanie - ogólnie | niezrównoważona gospodarka melioracyjna, wraz z wprowadzaniem działań polegających na osuszaniu siedliska | | |
| C01.03 – wydobywanie torfu | wydobycie w obszarze występowania siedliska, właściwego dla przedmiotu ochrony, torfu | | |
| 3. | 1059 Modraszek telejus, <i>Maculinea teleius</i> | Brak zidentyfikowanych zagrożeń z powodu niewystarczającej wiedzy o przedmiocie ochrony. | |
| 4. | 1188 Kumak nizinny, <i>Bombina bombina</i> | Brak zidentyfikowanych zagrożeń z powodu niewystarczającej wiedzy o przedmiocie ochrony. | |

Załącznik Nr 4 do Zarządzenia
Regionalnego Dyrektora Ochrony Środowiska w Lublinie
z dnia 26 czerwca 2014 r.

Cele działań ochronnych

| Lp. | Przedmiot ochrony | Cele działań ochronnych |
|-----|--|---|
| 1. | 6410 Zmiennowilgotne łąki trzęślicowe, <i>Molinion</i> | <ol style="list-style-type: none">1. Zahamowanie sukcesji ekologicznej.2. Przywrócenie kośnego użytkowania płatów siedlisk. |
| 2. | 1903 Lipiennik Loesela, <i>Liparis loeselii</i> | <ol style="list-style-type: none">1. Zahamowanie sukcesji ekologicznej (w zależności od płata siedliska).2. Przywrócenie kośnego użytkowania płatów siedlisk.3. Zachowanie dotychczasowego stanu uwilgotnienia torfowisk. |
| 3. | 1059 Modraszek telejus, <i>Maculinea teleius</i> | Uzupełnienie stanu wiedzy o przedmiocie ochrony i o uwarunkowaniach jego ochrony. |
| 4. | 1188 Kumak nizinny, <i>Bombina bombina</i> | Uzupełnienie stanu wiedzy o przedmiocie ochrony i o uwarunkowaniach jego ochrony. |

Załącznik Nr 5 do Zarządzenia
Regionalnego Dyrektora Ochrony Środowiska w Lublinie
z dnia 26 czerwca 2014 r.

Działania ochronne ze wskazaniem podmiotów odpowiedzialnych za ich wykonanie i obszarów ich wdrażania

| Lp. | Przedmiot ochrony | Działania ochronne | Obszar wdrażania | Podmiot odpowiedzialny za wykonanie |
|---|--|--|---|---|
| Dotyczące ochrony czynnej siedlisk przyrodniczych, gatunków oraz ich siedlisk. | | | | |
| 1. | 6410 Zmienno-wilgotne łąki trzęślicowe (Molinion) | <p><i>Działania obligatoryjne:</i> 1. zachowanie siedliska przyrodniczego i siedliska gatunków stanowiących przedmioty ochrony 2. ekstensywne użytkowanie kośne (raz do roku lub na dwa lata)</p> <p><i>Działania fakultatywne:</i> Użytkowanie zgodnie z wymogami odpowiedniego pakietu rolnośrodowiskowego w ramach obowiązującego PROW, ukierunkowanego na ochronę siedliska przyrodniczego lub siedliska lęgowego gatunku.</p> | <p>Gmina: Opole Lubelskie obszar wiejski Obręb: Wólka Komaszycza Działki nr: 866, 874-879 (część), 891-893 (część), 897-906 (część), 963-978 (część)</p> <p>Gmina: Opole Lubelskie obszar wiejski Obręb: Wólka Komaszycza Działki nr: 866, 874-879 (część), 891-893 (część), 897-906 (część), 963-978 (część)</p> | <p>Właściciele lub posiadacze obszaru na podstawie umowy zawartej z Regionalnym Dyrektorem Ochrony Środowiska w Lublinie sprawującym nadzór nad obszarem Natura 2000 albo na podstawie zobowiązania podjętego w związku z korzystaniem z programów wsparcia z tytułu dochodowości, a w odniesieniu do gruntów stanowiących własność Skarbu Państwa zarządcą nieruchomości w związku z wykonywaniem obowiązków z zakresu ochrony środowiska, na podstawie przepisów prawa albo w przypadku braku tych przepisów, na podstawie porozumienia zawartego z Regionalnym Dyrektorem Ochrony Środowiska w Lublinie sprawującym nadzór nad obszarem Natura 2000.</p> |

| | | | | |
|--|---|--|--|---|
| 2. | | Usunięcie nalotu drzew i krzewów z płatów siedliska | Gmina: Opole Lubelskie obszar wiejski Obręb: Wólka Komasycka Działki nr: 866, 874-879 (część), 891-893 (część), 897-906 (część), 963-978 (część) | Regionalny Dyrektor Ochrony Środowiska w Lublinie w porozumieniu z Właścicielami i Zarządcami gruntów |
| 3. | 1903 Lipiennik Loesela, <i>Liparis loeselii</i> | Usunięcie nalotu drzew i krzewów z płatów siedliska, połączone z wygrabieniem wojłoku i usunięciem biomasy poza miejsce występowania gatunku | Gmina: Opole Lubelskie obszar wiejski Obręb: Wólka Komasycka Działki nr: Gmina: Opole Lubelskie obszar wiejski Obręb: Wólka Komasycka Działki nr: 852, 853, 426, 957, 958, 959, 960, 961, 962 | Regionalny Dyrektor Ochrony Środowiska w Lublinie w porozumieniu z Właścicielami i Zarządcami gruntów |
| Dotyczące monitoringu realizacji celów działań ochronnych | | | | |
| 1. | 6410 Zmienno-wilgotne łąki trzęślicowe (Molinion) | Kontrola powykonawcza zadań z zakresu ochrony czynnej | Gmina: Opole Lubelskie obszar wiejski Obręb: Wólka Komasycka Działki nr: 866, 874-879 (część), 891-893 (część), 897-906 (część), 978-963 (część) | Regionalny Dyrektor Ochrony Środowiska w Lublinie |
| 2. | 1903 Lipiennik Loesela, <i>Liparis loeselii</i> | Kontrola powykonawcza zadań z zakresu ochrony czynnej | Gmina: Opole Lubelskie obszar wiejski Obręb: Wólka Komasycka Działki nr: 852, 853, 426, 957, 958, 959, 960, 961, 962 | Regionalny Dyrektor Ochrony Środowiska w Lublinie |
| Dotyczące monitoringu stanu ochrony przedmiotów ochrony | | | | |
| 1. | 6410 Zmienno-wilgotne łąki trzęślicowe (Molinion) | Monitoringiem wg metodyki PMŚ GIOŚ należy objąć wszystkie płaty siedliska, wyznaczając punkty monitoringowe oddalone od siebie co najmniej o 200 m (długość transektu), czerwiec-lipiec 2017 oraz 2021 | Gmina: Opole Lubelskie obszar wiejski Obręb: Wólka Komasycka Działki nr: 866, 874-879 (część), 891-893 (część), 897-906 (część), 978-963 (część) | Regionalny Dyrektor Ochrony Środowiska w Lublinie |
| 2. | 1903 Lipiennik Loesela, <i>Liparis loeselii</i> | Monitoringiem wg metodyki PMŚ GIOŚ należy objąć wszystkie 3 płaty torfowiska, na których stwierdzono występowanie gatunku. Termin: dostosowany do biologii gatunku, obejmujący lipiec – sierpień. 2014/2016/2018/2020/2022 (co dwa lata) | Gmina: Opole Lubelskie obszar wiejski Obręb: Wólka Komasycka Działki nr: 852, 853, 426, 957, 958, 959, 960, 961, 962 | Regionalny Dyrektor Ochrony Środowiska w Lublinie |

| Działania dotyczące uzupełnienia stanu wiedzy o przedmiotach ochrony i uwarunkowaniach ich ochrony. | | | | |
|--|--|---|---|---|
| 1. | 1059 modraszek telejus <i>Maculinea teleius</i> | Uzupełnienie stanu wiedzy o przedmiocie ochrony i o uwarunkowaniach jego ochrony oraz podjęcie stosownych działań w oparciu o nowe dane. | - | Regionalny Dyrektor Ochrony Środowiska w Lublinie |
| 2. | 1188 Kumak nizinny <i>Bombina bombina</i> | Uzupełnienie stanu wiedzy o przedmiocie ochrony i o uwarunkowaniach jego ochrony oraz podjęcie stosownych działań w oparciu o nowe dane. | - | Regionalny Dyrektor Ochrony Środowiska w Lublinie |
| 3. | Wszystkie przedmioty ochrony | Spotkanie dotyczące aktualnego stanu ochrony przedmiotów ochrony, wdrażania oraz dopłat za działania ochronne. Spotkania skierowane do przedstawicieli gmin, starostwa oraz użytkowników gruntów; Co dwa lata, w okresie 2014-2023; | - | Regionalny Dyrektor Ochrony Środowiska w Lublinie |