

ZARZĄDZENIE NR 18/2018

Regionalnego Dyrektora Ochrony Środowiska w Kielcach

z dnia 21 grudnia 2018 r.

**w sprawie wyznaczenia miejsc wspinaczki w rezerwacie przyrody Kamień Michniowski**

Na podstawie art. 15 ust. 1 pkt 17 ustawy z dnia 16 kwietnia 2004r. o ochronie przyrody (Dz. U. z 2018 poz. 1614 t. j.) zarządza się co następuje:

§ 1. 1. Wyznacza się miejsca wspinaczki w rezerwacie przyrody Kamień Michniowski.

2. Wskazanie skałek, na których może się odbywać wspinaczka w rezerwacie stanowi załącznik do niniejszego zarządzenia.

§ 2 Określa się warunki uprawiania wspinaczki:

- wspinaczka może się odbywać wyłącznie na wyznaczonych skałkach;

- zakazuje się modyfikacji rzeźby skalnej w szczególności poprzez instalację stałych punktów asekuracyjnych, wykuwania uchwytów oraz uprawiania dry-toolingu (wspinaczki mikstowej) i pozostawiania śladów magnezji.

§ 3 Za bezpieczeństwo podczas wspinaczki odpowiada jej organizator.

§ 4 Zarządzenie wchodzi w życie z dniem podpisania.

REGIONALNY DYREKTOR  
Ochrony Środowiska w Kielcach



mgr inż. Aldona Sobolak

### Wskazanie skałek, na których może się odbywać wspinaczka w rezerwacie

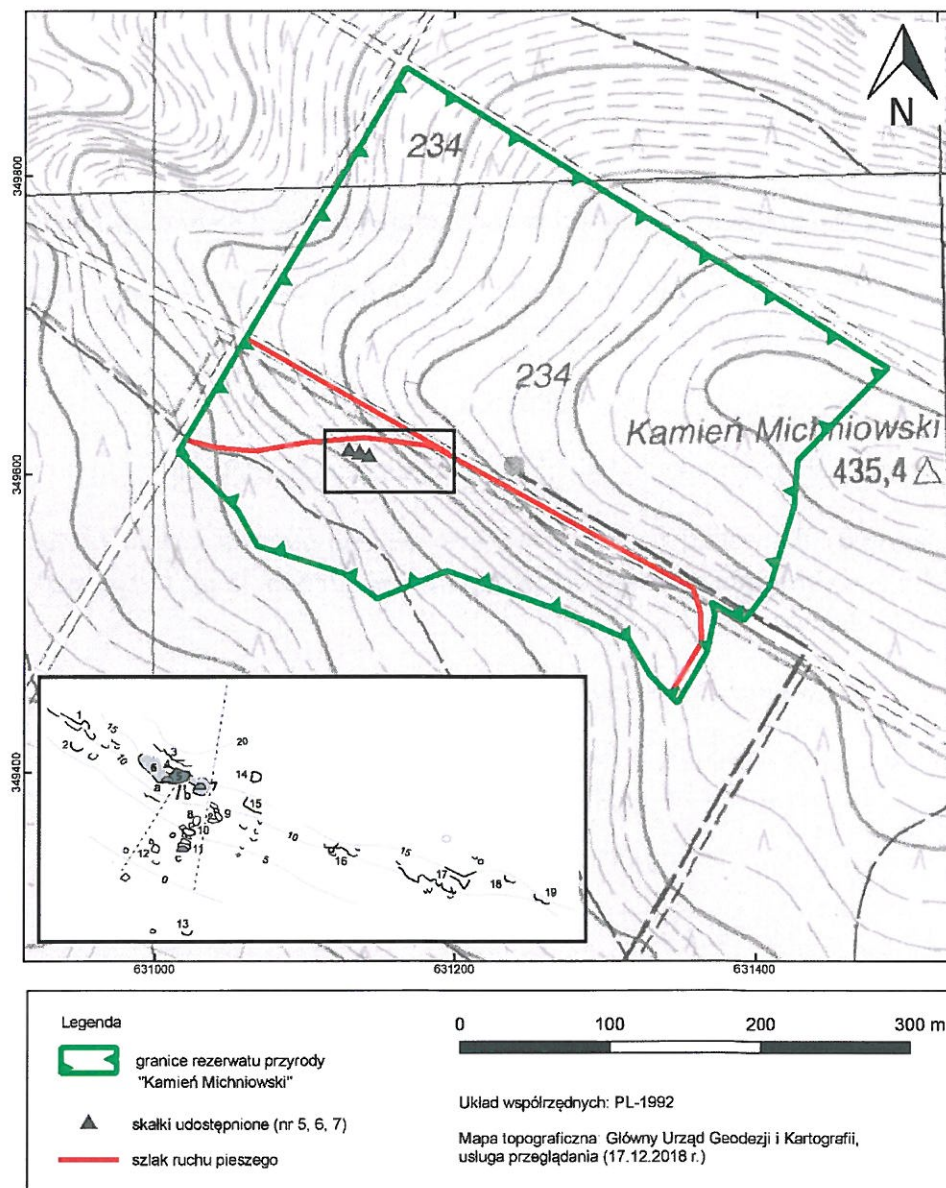

## Uzasadnienie

### do Zarządzenia Nr 18/2018 Regionalnego Dyrektora Ochrony Środowiska w Kielcach z dnia 8 grudnia 2018 r. w sprawie wyznaczenia miejsc wspinaczki w rezerwacie przyrody Kamień Michniowski

Rezerwat przyrody Kamień Michniowski utworzony został Zarządzeniem Ministra Leśnictwa i Przemysłu Drzewnego z dnia 11 października 1978 r. w sprawie uznania za rezerwat przyrody (M. P. Nr 33 poz. 126). Za cel ochrony uznano zachowanie naturalnych, wielogatunkowych zbiorowisk leśnych oraz wychodni skał piaskowca z ciekawą roślinnością naskalną. Rezerwat przyrody stanowił obszar lasu o powierzchni 10,50 ha. Aktualnie obowiązującym aktem prawnym w sprawie rezerwatu jest Zarządzenie Regionalnego Dyrektora Ochrony Środowiska w Kielcach z dnia 20 września 2017r. w sprawie rezerwatu przyrody Kamień Michniowski (Dz. Urz. Woj. Święt. poz. 2880).

Zgodnie z art. 15 ust. 1 pkt 17 ustawy o ochronie przyrody (Dz. U. z 2018 r. poz. 1614), na terenie rezerwatu przyrody zabrania się wspinaczki za wyjątkiem miejsc wyznaczonych przez regionalnego dyrektora ochrony środowiska. Na terenie rezerwatu przyrody znajdują się naturalne wychodnie z licznymi urwiskami, występami, pieczarami i jaskinią. Odslonięcia te są również bardzo atrakcyjnymi miejscami dla uprawiania wspinaczki skalnej. Przedstawiciele środowiska wspinaczkowego zwrócili się do tutejszego organu z inicjatywą wyznaczenia miejsc udostępnionych do wspinania w tym rezerwacie przyrody, które zostały wytypowane z uwzględnieniem ochrony walorów przyrodniczych rezerwatu. Propozycja udostępnienia rezerwatu do wspinaczki została pozytywnie zaopiniowana przez Regionalną Radę Ochrony Przyrody w dniu 26 lutego 2018 r.

Ostatecznie w rezerwacie zezwolono na uprawianie wspinaczki skalnej, bez możliwości instalacji punktów asekuracyjnych, wykuwania uchwytów oraz pozostawiania śladów magnezji. Nie dopuszczono możliwości uprawiania dry-toolingu ze względu na to, iż raki i czekany niszczą skałę podczas wspinaczki.

Udostępnienie rezerwatu do wspinaczki jest kompromisem pomiędzy zapotrzebowaniem na korzystanie z walorów turystycznych, rekreacyjnych czy sportowych rezerwatu a aspektami związanymi z celem utworzenia rezerwatu. Udostępnienie ściśle określonych miejsc pozwoli na uregulowanie ruchu turystycznego z poszanowaniem cennych elementów przyrody nieożywionej.

Niniejszy projekt zarządzenia na podstawie art. 97 ust. 3 pkt 2 ustawy o ochronie przyrody został pozytywnie zaopiniowany przez Regionalną Radę Ochrony Przyrody w Kielcach – Uchwała Nr 4/2018 Regionalnej Rady Ochrony Przyrody w Kielcach z dnia 10 października 2018r.

Z up. Regionalnego Dyrektora  
Ochrony Środowiska w Kielcach  
Z-CAR REGIONALNEGO DYREKTORA

mgr inż. Jarosław Poidak

