

MINISTERSTWO ROLNICTWA I ROZWOJU WSI

ZINTEGROWANY SYSTEM ROLNICZEJ INFORMACJI RYNKOWEJ - (ZSRIR)

(podstawa prawna: ustawa o rolniczych badaniach rynkowych z dnia 30 marca 2001 r.)

WYDZIAŁ INFORMACJI RYNKOWEJ

Rynek wołowiny i cielęciny

(informacja tygodniowa¹)

NR 12/2022

Czwartek, 31 marca 2022 r.

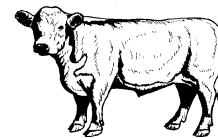

Notowania² w okresie: 21.03.2022 – 27.03.2022r.

1. Ceny zakupu bydła rzeźnego w Polsce

Tablica 1. Zbiorcze zestawienie danych dotyczących zakupionego bydła rzeźnego w ubojniach w kraju

POLSKA											
Kategoria bydła	CENA ZAKUPU*						Średnia masa tuszy ciepłej		Liczba sztuk Zmiana tyg. [%]	Struktura skupu	
	wg w.ż.* [zł/kg]	dla mpc** [zł/tonę]	dla mps** [zł/tonę]	Zmiana ceny [%]			[kg]	Zmiana tyg. [%]		[%]	Zmiana tyg. [w pkt. %]
	2022-03-27	2022-03-27	2022-03-27	tyg.	miesięczna	roczna	2022-03-27	[%]		2022-03-27	[w pkt. %]
	Bydło ogółem	10,81	20 861	21 278	3,1	9,8	59,5	318,9	0,3	1,5	100,0
bydło 8-12 m-cy (Z)	11,85	21 992	22 431	7,9	28,0	68,1	281,6	19,5	221,7	0,4	0,3
byki 12-24 m-ce (A)	11,67	21 898	22 336	2,9	9,8	57,0	350,1	-0,7	2,7	38,0	0,5
byki > 24 m-cy (B)	11,61	21 775	22 210	2,6	9,3	57,0	389,8	0,6	4,5	6,4	0,2
wolce > 12 m-cy (C)	--	--	--	--	--	--	--	--	--	0,0	--
krowy (D)	9,26	19 005	19 385	3,4	10,8	68,4	287,5	0,6	4,1	33,2	0,8
jałówki > 12 m-cy (E)	10,93	21 091	21 513	3,4	9,6	57,0	292,2	1,0	-5,6	22,0	-1,7

* - jest to cena netto (bez VAT) zapłacona dostawcom bydła za dostarczony do rzeźni pełnowartościowy żywiec wołowy na bazie franco zakład. Cena ta zawiera również wszelkie dodatkowe płatności (premie, nagrody itp.) niezależnie od okresu w jakim zostały wypłacone.

** - w.ż. - waga żywa (cenę za wagę żywą wyliczono stosując średnie wskaźniki wydajności rzeźnej uzyskane w Polsce (średnia ważona) w latach 2011-2015: bydło ogółem - 0,518 (było 0,507); byki do 2 lat - 0,533 (było 0,539); byki > 2 lat - 0,533 (było 0,535); wolce - 0,521 (było 0,540); krowy - 0,487 (było 0,465) i jałówki - 0,518 (było 0,516),

mpc - masa poubojowa ciepła, mps - masa poubojowa schłodzona,

*** z uwagi na ustawy o obowiązkach nieidentyfikowalności danych, ceny nie podano

Źródło: Zintegrowany System Rolniczej Informacji Rolniczej (ZSRIR – MRiRW)

¹ Wersja biuletynu z prezentacją graficzną danych publikowana jest w ostatnim tygodniu każdego miesiąca.

² Badanie cen zakupu i cen sprzedaży w zakładach mięsnych prowadzone jest na reprezentatywnej próbie. Ceny zakupu rejestrowane są dla klas SEUROP wg Rozporządzenia Parlamentu Europejskiego i Rady (UE) nr 1308/2013 z dnia 17 grudnia 2013 r. ustanawiającego wspólną organizację rynków produktów rolnych oraz uchylającego rozporządzenia Rady (EWG) nr 922/72, (EWG) nr 234/79, (WE) nr 1037/2001 i (WE) nr 1234/2007 (Dz. Urz. UE L 347 z 20.12.2013, z późn. zm.) i wg Rozporządzenia wykonawczego Komisji (UE) 2017/1184 z dnia 20 kwietnia 2017 r. ustanawiającego zasady stosowania rozporządzenia Parlamentu Europejskiego i Rady (UE) nr 1308/2013 w odniesieniu do unijnych skal klasyfikacji tusz wołowych, wieprzowych i baranich oraz raportowania cen rynkowych niektórych kategorii tusz i żywych zwierząt (Dz. Urz. UE L 171 z 04.07.2017) oraz rozporządzenia Ministra Rolnictwa i Rozwoju Wsi z dnia 4 lutego 2009 r. w sprawie szczegółowego sposobu oznaczania klasy jakości handlowej tusz wołowych (Dz. U. Nr 28, poz. 180 z późn. zm.). Ceny zakupu rejestrowane są dla masy poubojowej schłodzonej.

Badanie cen targowiskowych prowadzone jest na targowiskach na których dokonywany jest obrót bydłem a ceny rejestrowane są jako średnie arytmetyczne zrealizowanych transakcji

Wykorzystanie możliwe z dokładnym podaniem źródła

Z i n t e g r o w a n y S y s t e m
R o l n i c z e j I n f o r m a c j i R y n k o w e j

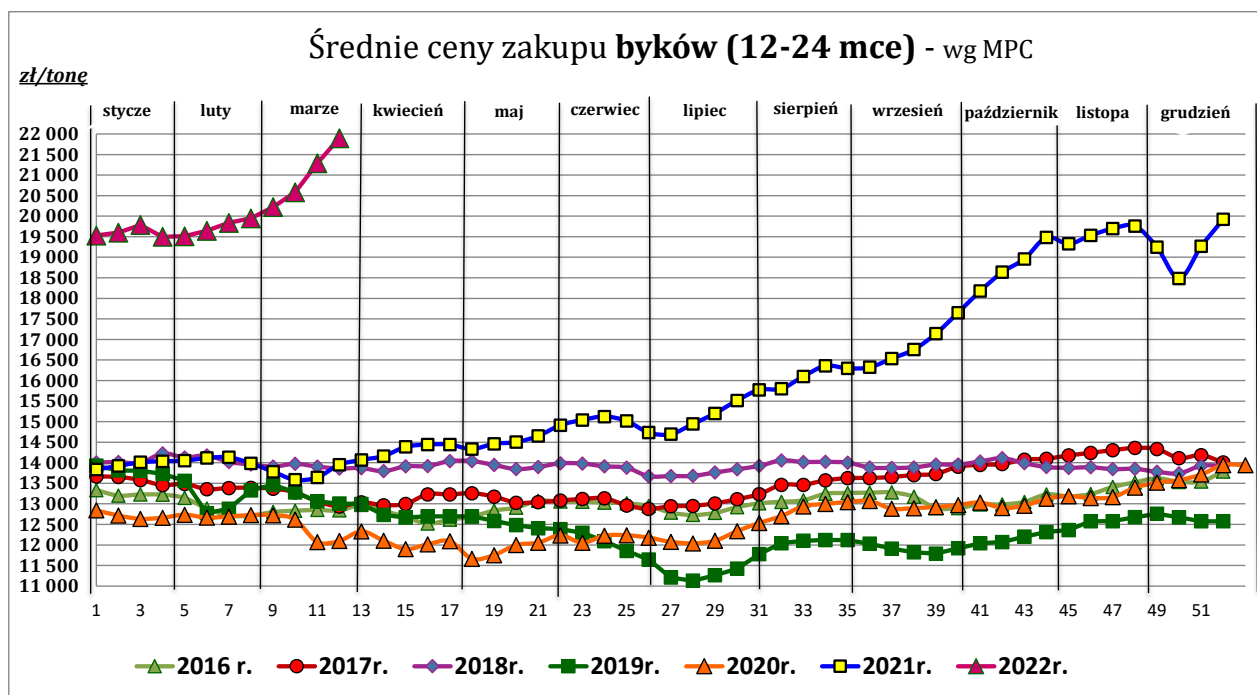
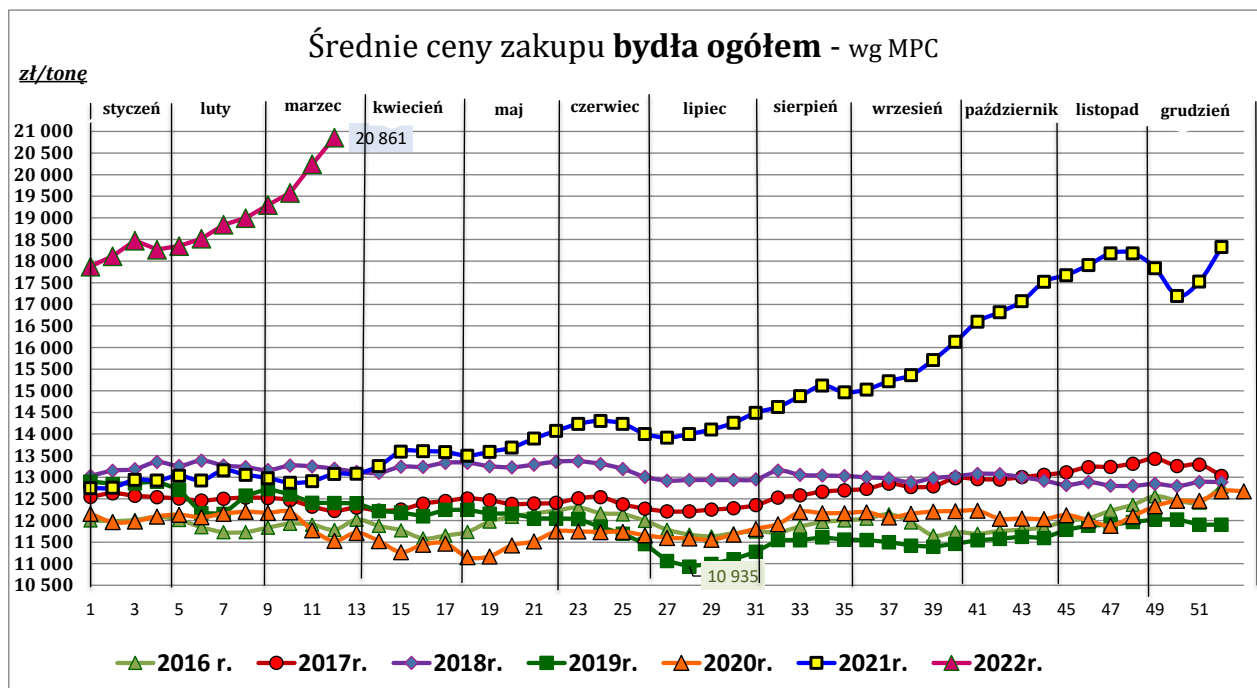

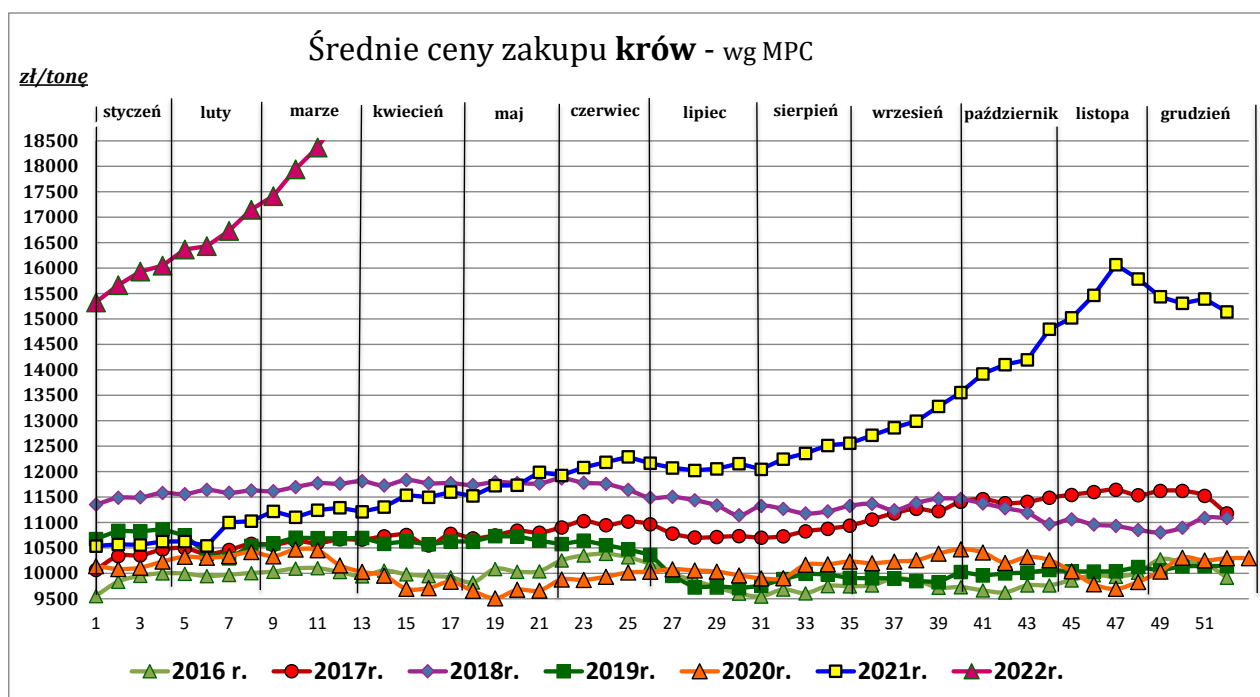
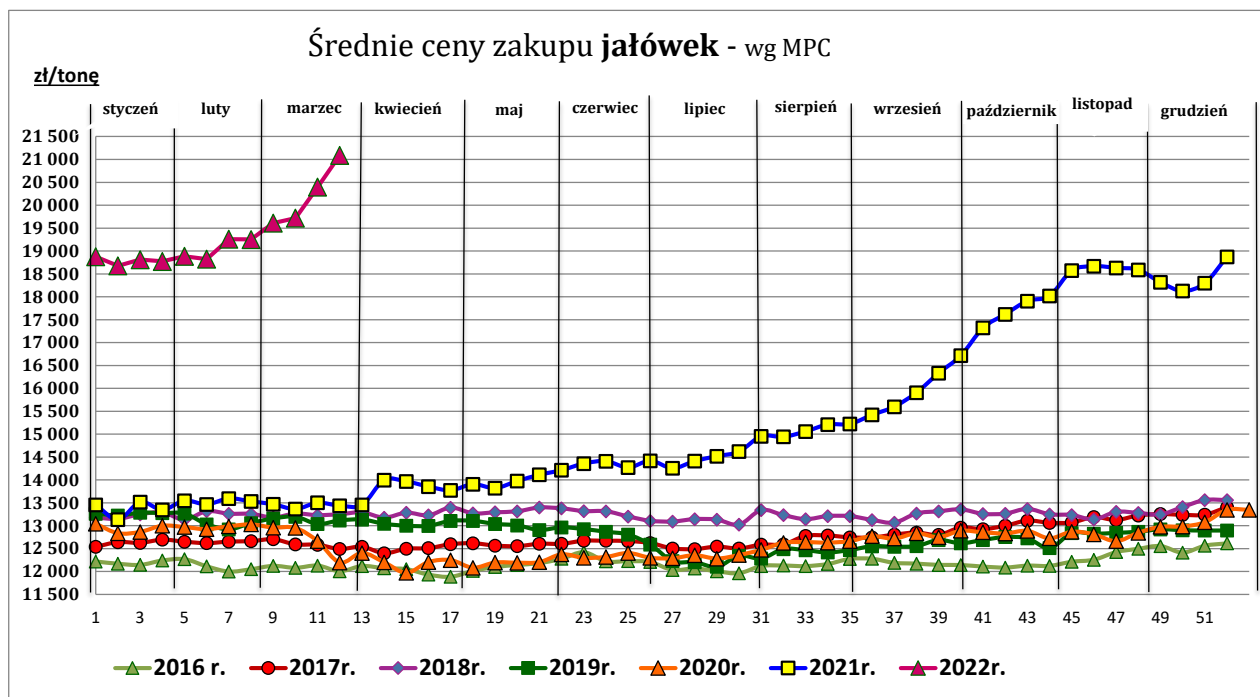

Źródło: Zintegrowany System Rolniczej Informacji Rynkowej (ZSRIR – MRiRW)

Tablica 2. Zbiorcze zestawienie danych dotyczących zakupu bydła rzeźnego wg makroregionów

MAKROREGION									
Kategoria bydła	Cena zakupu				Średnia masa		Zmiana tyg. poziomu uboju [%]	Struktura zakupu	
	wg w.ż. [zł/kg]	dla mpc [zł/tonę]	dla mps [zł/tonę]	Zmiana tyg. [%]	[kg]	Zmiana tyg. [%]		[%]	Zmiana tyg. [w pkt.%]
	2022-03-27	2022-03-27	2022-03-27	2022-03-27	2022-03-27	2022-03-27		2022-03-27	2022-03-27
Centralny									
Bydło ogółem	10,93	21 102	21 524	3,5	325,0	1,3	-5,4	100,0	-
bydło 8-12 m-cy (Z)	*	*	*	--	*	--	--	0,1	--
byki 12-24 m-ce (A)	11,81	22 164	22 607	3,7	352,4	-0,5	-1,3	41,7	1,7
byki > 24 m-cy (B)	11,66	21 881	22 319	3,3	392,0	-0,8	5,2	8,8	0,9
wolce > 12 m-cy (C)	--	--	--	--	--	--	--	--	--
krowy (D)	9,20	18 885	19 263	4,0	285,8	2,6	-1,1	28,8	1,2
jałówki > 12 m-cy (E)	10,92	21 089	21 511	2,9	296,0	2,2	-20,1	20,6	-3,8
Południowy									
Bydło ogółem	10,79	20 839	21 256	3,0	314,2	-0,7	8,6	100,0	-
bydło 8-12 m-cy (Z)	11,83	21 952	22 391	2,7	284,7	23,8	423,1	0,9	0,7
byki 12-24 m-ce (A)	11,61	21 776	22 212	2,6	345,9	-0,5	4,8	37,0	-1,3
byki > 24 m-cy (B)	11,65	21 862	22 299	2,4	383,5	2,5	-3,8	4,8	-0,6
wolce > 12 m-cy (C)	--	--	--	--	--	--	--	--	--
krowy (D)	9,27	19 043	19 423	3,8	288,8	-0,8	13,5	32,9	1,4
jałówki > 12 m-cy (E)	11,01	21 254	21 679	3,6	287,9	0,0	8,6	24,5	0,0
Północny									
Bydło ogółem	10,31	19 905	20 303	1,9	314,6	0,8	2,7	100,0	-
bydło 8-12 m-cy (Z)	--	--	--	--	--	--	--	--	--
byki 12-24 m-ce (A)	11,23	21 078	21 500	-0,2	358,8	-2,0	16,5	28,4	3,4
byki > 24 m-cy (B)	10,93	20 505	20 915	-1,7	403,3	0,8	66,0	3,9	1,5
wolce > 12 m-cy (C)	--	--	--	--	--	--	--	--	--
krowy (D)	9,33	19 159	19 543	1,8	288,0	-0,4	-5,8	50,5	-4,6
jałówki > 12 m-cy (E)	10,10	19 501	19 891	4,3	299,4	1,7	0,9	17,1	-0,3

* - z uwagi na ustawowy obowiązek nieidentyfikowalności danych, ceny nie podano

** - z uwagi na brak porównywalności w obecnym tygodniu, danych nie podano

Makroregiony skupu bydła oraz sprzedaży wołowiny w cwiećtuszach

Nazwa makroregionu	Województwa wchodzące w skład makroregionu
centralny	kujawsko-pomorskie, mazowieckie, łódzkie, wielkopolskie, lubuskie
południowy	lubelskie, małopolskie, podkarpackie, świętokrzyskie, dolnośląskie, opolskie, śląskie
północny	podlaskie, pomorskie, warmińsko-mazurskie, zachodnio-pomorskie

Wykorzystanie możliwe z dokładnym podaniem źródła

**Zintegrowany System
Rolniczej Informacji Rynkowej**

2. Ceny sprzedaży wołowiny w Polsce

Tablica 3. Średnie ceny sprzedaży netto (bez VAT) i struktura sprzedaży ćwierci wołowych w ubojniach bydła (kraj).

TOWAR	CENA [zł/tona]		Zmiana tygodniowa ceny [%]	Struktura sprzedaży			Wielkość sprzedaży zmiana tyg. [%]
	27.03.2022	20.03.2022		27.03.2022	20.03.2022	Zmiana tygodniowa [%]	
POLSKA							
Ćwierci z buhajków do 2 lat - OGÓLEM	21 239	20 804	2,1	100,00	100,00	--	-9,4
ćwierci przednie	17 823	17 750	0,4	14,12	17,81	-20,7	-28,1
ćwierci tylne	25 301	24 198	4,6	10,55	17,14	-38,4	-44,2
ćwierci kompensowane	21 310	20 745	2,7	75,33	65,06	15,8	5,0
Ćwierci z krów rzeźnych - OGÓLEM	18 882	18 667	1,2	100,00	100,00	--	-13,7
ćwierci przednie	16 666*	--	--	4,01	5,21	--	--
ćwierci tylne	*	*	--	0,47	0,25	--	--
ćwierci kompensowane	18 923	18 773	0,8	95,52	94,54	1,0	-12,8
CENTRALNY							
Ćwierci z buhajków do 2 lat - OGÓLEM	21 226	20 525	3,4	100,00	100,00	--	-5,1
ćwierci przednie	18 305	18 477	-0,9	5,92	6,56	-9,8	-14,4
ćwierci tylne	*	*	--	0,36	0,25	--	--
ćwierci kompensowane	21 401	20 665	3,6	93,71	93,18	0,6	-4,6
Ćwierci z krów rzeźnych - OGÓLEM	18 394	18 103	1,6	100,00	100,00	--	0,5
ćwierci przednie	*	*	--	1,39	1,63	--	--
ćwierci tylne	--	--	--	0,00	0,00	--	--
ćwierci kompensowane	18 440	18 154	1,6	98,61	98,37	0,2	0,7
PÓLUDNIOWY							
Ćwierci z buhajków do 2 lat - OGÓLEM	21 252	20 825	2,0	100,00	100,00	--	-20,5
ćwierci przednie	17 757	17 668	0,5	27,71	31,35	-11,6	-29,7
ćwierci tylne	25 318	24 207	4,6	23,32	33,42	-30,2	-44,5
ćwierci kompensowane	21 294	20 427	4,2	48,97	35,22	39,0	10,6
Ćwierci z krów rzeźnych - OGÓLEM	18 621	18 021	3,3	100,00	100,00	--	-22,5
ćwierci przednie	*	--	--	2,89	0,00	--	--
ćwierci tylne	*	*	--	2,58	1,24	--	--
ćwierci kompensowane	18 349	17 884	2,6	94,53	98,76	-4,3	-25,8
PÓLNOCNY							
Ćwierci z buhajków do 2 lat - OGÓLEM	21 229	21 107	0,6	100,00	100,00	--	11,6
ćwierci przednie	--	--	--	0,00	0,00	--	--
ćwierci tylne	--	--	--	0,00	0,00	--	--
ćwierci kompensowane	21 229	21 107	0,6	100,00	100,00	0,0	11,6
Ćwierci z krów rzeźnych - OGÓLEM	19 339	19 263	0,4	100,00	100,00	--	-18,4
ćwierci przednie	*	*	--	6,35	9,44	--	--
ćwierci tylne	--	--	--	0,00	0,00	--	--
ćwierci kompensowane	19 518	19 567	-0,3	93,65	90,56	3,4	-15,6

* - z uwagi na ustawowy obowiązek nieidentyfikowalności danych, ceny nie podano.

Makroregiony skupu bydła oraz sprzedaży wołowiny w ćwierćtuszach

Nazwa makroregionu	Woje wództwa wchodzące w skład makroregionu
centralny	kujawsko-pomorskie, mazowieckie, łódzkie, wielkopolskie, lubuskie
południowy	lubelskie, małopolskie, podkarpackie, świętokrzyskie, dolnośląskie, opolskie, śląskie
północny	podlaskie, pomorskie, warmińsko-mazurskie, zachodnio-pomorskie

Wykorzystanie możliwe z dokładnym podaniem źródła

Z i n t e g r o w a n y S y s t e m
R o l n i c z e j I n f o r m a c j i R y n k o w e j

**Tablica 4. Średnie ceny sprzedaży netto (bez VAT) elementów mięsa wołowego (kraj)
w okresie: 21.03 – 27.03.2022 r.**

Makroregion	Cena sprzedaży [zł/tonę]			Tygodniowa zmiana ceny [%]		
	rostbef z/k	udziec b/k	mięso woł. mielone	rostbef z/k	udziec b/k	mięso woł. mielone
Ogółem kraj	43 872	34 664	24 033	13,0	1,2	0,4
Centralny	40 500	33 999	*	8,8	1,5	--
Południowy	46 212	34 866	*	8,9	0,8	--
Północny	*	*	--	--	--	--

* - z uwagi na ustawowy wymóg nieidentyfikowalności danych, ceny nie podano

3. Ceny bydła żywego³ w Polsce

3.1 Ceny cieląt i młodego bydła opasowego w handlu hurtowym

Tablica 5. Średnie ceny zakupu cieląt płci męskiej oraz młodego bydła opasowego

Kategoria bydła	Jednostka	Cena zakupu			Zmiana ceny	
		27.03.2022	20.03.2022	28.03.2021	tyg. [%]	roczna [%]
Byczki od 8 dni do 4 tygodni - typ mleczny	zł/szt	747,62	733,96	645,97	1,9	15,7
Byczki od 8 dni do 4 tygodni - typ mięsny	zł/szt	1088,52	1084,12	921,82	0,4	18,1
Młode bydło opasowe 6-12 m-cy	zł/kg w.ż.	nld	nld	nld	--	--

* - prezentowane ceny są cenami netto (bez VAT)

nld - niewystarczająca liczba danych do prezentacji

³ - W handlu hurtowym bydlęciem żywym badane ceny byczków od 8 dni do 4 tygodni dotyczą cieląt przeznaczonych do dalszego chowu pochodzących od bydła ras mlecznych w przypadku typu mlecznego oraz od bydła ras mięsnych, ogólnoużytkowych i krzyżówek z rasami mięsnymi w przypadku typu mięsnego

4. Ceny mięsa wołowego w sieciach handlowych w Polsce

4.1 Ceny zakupu mięsa wołowego płacone przez podmioty handlu detalicznego

Tablica 6. Średnie ceny zakupu mięsa wołowego w sieciach handlowych w okresie: 21.03 – 27.03.2022 r.

	Cena w zł/kg		Zmiana [%]
	27.03.2022	20.03.2022	
konfekcjonowane			
mięso woł. z kością (rostbef)	49,20	48,60	1,2
mięso woł. bez kości (udziec)	33,70	34,04	-1,0
mięso wołowe mielone	21,38	19,61	9,0
luzem			
mięso woł. bez kości (udziec)	31,81	31,40	1,3

* - z uwagi na ustawowy wymóg nieidentyfikowalności danych, ceny nie podano

(daty podane w tabeli oznaczają ostatni dzień analizowanego tygodnia)

Uwaga:

Analiza handlu zagranicznego za I 2022r. (dane wstępne) oraz uboje bydła w okresie: styczeń – luty 2022 r. są zamieszczone w wersji EXCEL biuletynu.

Biuletyn „*Rynek wołowiny i cielęciny*” ukazuje się w każdy czwartek.

Informacje zamieszczane w tym biuletynie przekazywane są przez współpracujące z nami podmioty na podstawie Ustawy o badaniach rynkowych z dn. 30 marca 2001r.

Wydawca:

Ministerstwo Rolnictwa i Rozwoju Wsi,

Departament Rynków Rolnych

ul. Wspólna 30, 00-930 Warszawa,

tel. (022) 623-16-33, fax (022) 623-27-06

Internet: <http://www.minrol.gov.pl>, E-mail: biuletyn@minrol.gov.pl

Autor: Anna Pankiewicz tel. (022) 623-16-33 E-mail: Anna.Pankiewicz@minrol.gov.pl