

MINISTERSTWO ROLNICTWA I ROZWOJU WSI

ZINTEGROWANY SYSTEM ROLNICZEJ INFORMACJI RYNKOWEJ - (ZSRIR)

(podstawa prawna: ustawa o rolniczych badaniach rynkowych z dnia 30 marca 2001 r.)

WYDZIAŁ INFORMACJI RYNKOWEJ

Rynek wołowiny i cielęciny

(informacja tygodniowa¹)

NR 08/2022

Czwartek, 03 marca 2022 r.

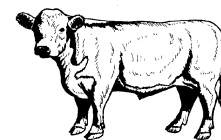

Notowania² w okresie: 21.02.2022 – 27.02.2022r.

1. Ceny zakupu bydła rzeźnego w Polsce

Tablica 1. Zbiorcze zestawienie danych dotyczących zakupionego bydła rzeźnego w ubojniach w kraju

POLSKA											
Kategoria bydła	CENA ZAKUPU*						Średnia masa tuszy cieplej		Liczba sztuk Zmiana tyg. [%]	Struktura skupu	
	wg w.ż.* [zł/kg]	dla mpc** [zł/tonę]	dla mps** [zł/tonę]	Zmiana ceny [%]			[kg]	Zmiana tyg. [%]		[%]	Zmiana tyg. [w pkt. %]
	27.02.2022	27.02.2022	27.02.2022	tyg.	miesięczna	roczna	27.02.2022	[%]		27.02.2022	[w pkt. %]
Bydło ogółem	9,84	18 997	19 377	0,8	4,0	45,5	321,5	-0,2	3,0	100,0	-
bydło 8-12 m-cy (Z)	9,26	17 185	17 528	-6,4	-5,6	34,8	194,8	-15,3	23,5	0,1	0,0
byki 12-24 m-ce (A)	10,63	19 947	20 346	0,6	2,3	42,6	351,8	-1,4	4,8	37,9	0,7
byki > 24 m-cy (B)	10,62	19 918	20 317	1,1	2,8	42,9	397,5	-0,7	-1,1	7,5	-0,3
wolce > 12 m-cy (C)	--	*	*	--	--	--	*	--	--	0,0	--
krowy (D)	8,35	17 151	17 494	2,5	6,9	55,6	286,9	-0,1	6,8	32,2	1,2
jałówki > 12 m-cy (E)	9,97	19 252	19 637	0,0	2,5	42,3	295,2	2,2	-3,7	22,3	-1,5

* - jest to cena netto (bez VAT) zapłacona dostawcom bydła za dostarczony do rzeźni pełnowartościowy żywiec wołowy na bazie franco zakład. Cena ta zawiera również wszelkie dodatkowe płatności (premie, nagrody itp.) niezależnie od okresu w jakim zostały wypłacone.

** - w.ż. - waga żywa (cenę za wagę żywą wyliczono stosując średnie wskaźniki wydajności rzeźnej uzyskane w Polsce (średnia ważona) w latach 2011-2015: bydło ogółem - 0,518 (było 0,507); byki do 2 lat - 0,533 (było 0,539); byki > 2 lat - 0,533 (było 0,535); wolce - 0,521 (było 0,540); krowy - 0,487 (było 0,465) i jałówki - 0,518 (było 0,516),

mpc - masa poubojowa ciepła, mps - masa poubojowa schłodzona,

*** z uwagi na ustawy o obowiązkach nieidentyfikowalności danych, ceny nie podano

Źródło: Zintegrowany System Rolniczej Informacji Rolniczej (ZSRIR – MRiRW)

¹ Wersja biuletynu z prezentacją graficzną danych publikowana jest w ostatnim tygodniu każdego miesiąca.

² Badanie cen zakupu i cen sprzedaży w zakładach mięsnych prowadzone jest na reprezentatywnej próbie. Ceny zakupu rejestrowane są dla klas SEUROP wg Rozporządzenia Parlamentu Europejskiego i Rady (UE) nr 1308/2013 z dnia 17 grudnia 2013 r. ustanawiającego wspólną organizację rynków produktów rolnych oraz uchylającego rozporządzenia Rady (EWG) nr 922/72, (EWG) nr 234/79, (WE) nr 1037/2001 i (WE) nr 1234/2007 (Dz. Urz. UE L 347 z 20.12.2013, z późn. zm.) i wg Rozporządzenia wykonawczego Komisji (UE) 2017/1184 z dnia 20 kwietnia 2017 r. ustanawiającego zasady stosowania rozporządzenia Parlamentu Europejskiego i Rady (UE) nr 1308/2013 w odniesieniu do unijnych skal klasyfikacji tusz wołowych, wieprzowych i baranich oraz raportowania cen rynkowych niektórych kategorii tusz i żywych zwierząt (Dz. Urz. UE L 171 z 04.07.2017) oraz rozporządzenia Ministra Rolnictwa i Rozwoju Wsi z dnia 4 lutego 2009 r. w sprawie szczegółowego sposobu oznaczania klasy jakości handlowej tusz wołowych (Dz. U. Nr 28, poz. 180 z późn. zm.). Ceny zakupu rejestrowane są dla masy poubojowej schłodzonej.

Badanie cen targowiskowych prowadzone jest na targowiskach na których dokonywany jest obrót bydłem a ceny rejestrowane są jako średnie arytmetyczne zrealizowanych transakcji

Wykorzystanie możliwe z dokładnym podaniem źródła

Z i n t e g r o w a n y S y s t e m
R o l n i c z e j I n f o r m a c j i R y n k o w e j

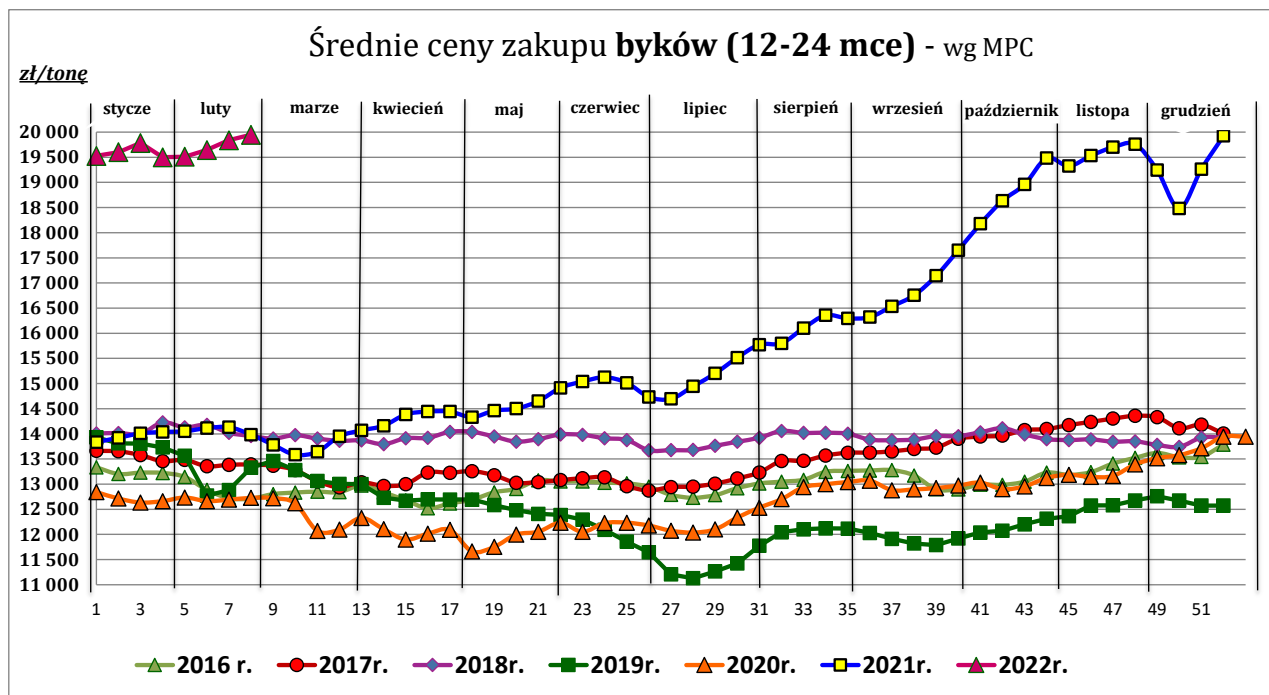
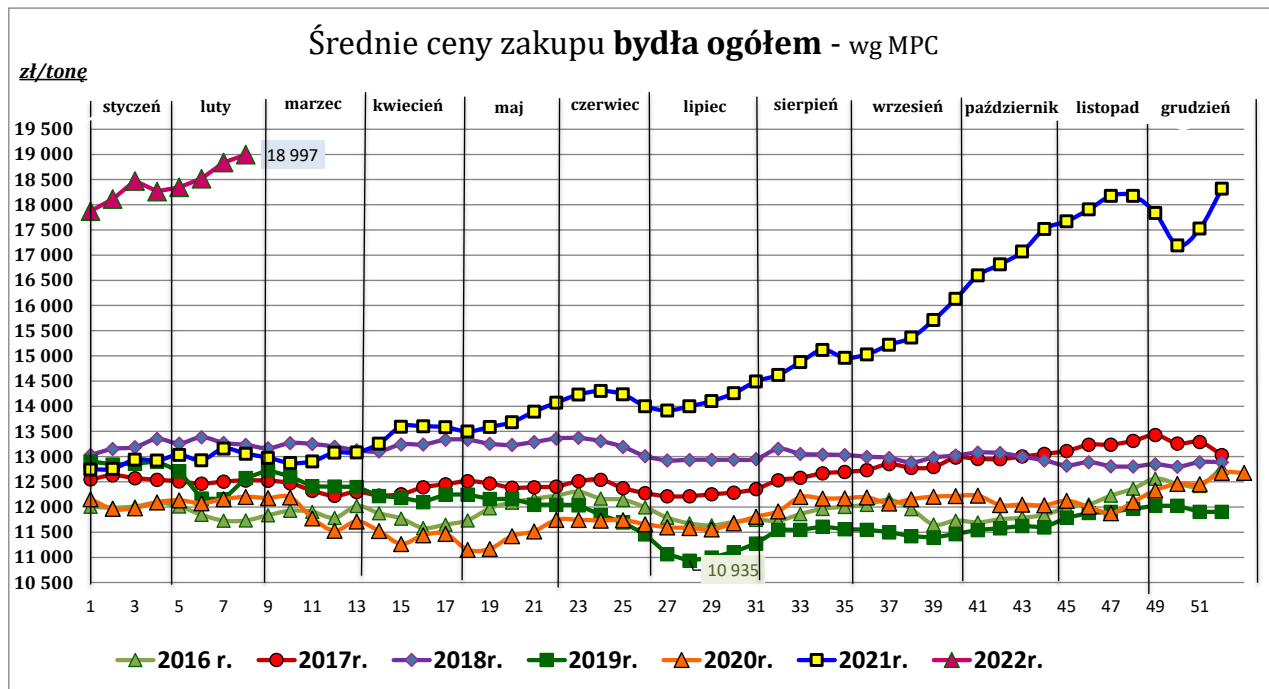

Wykorzystanie możliwe z dokładnym podaniem źródła

Z i n t e g r o w a n y S y s t e m
R o l n i c z e j I n f o r m a c j i R y n k o w e j

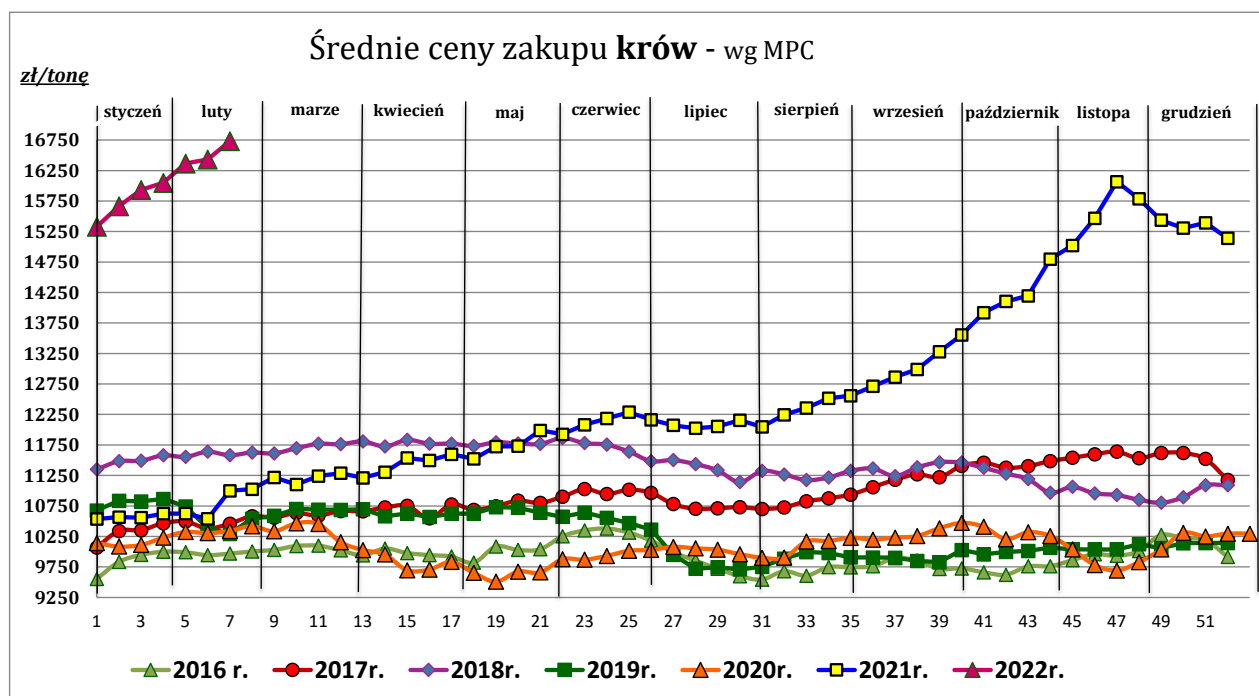
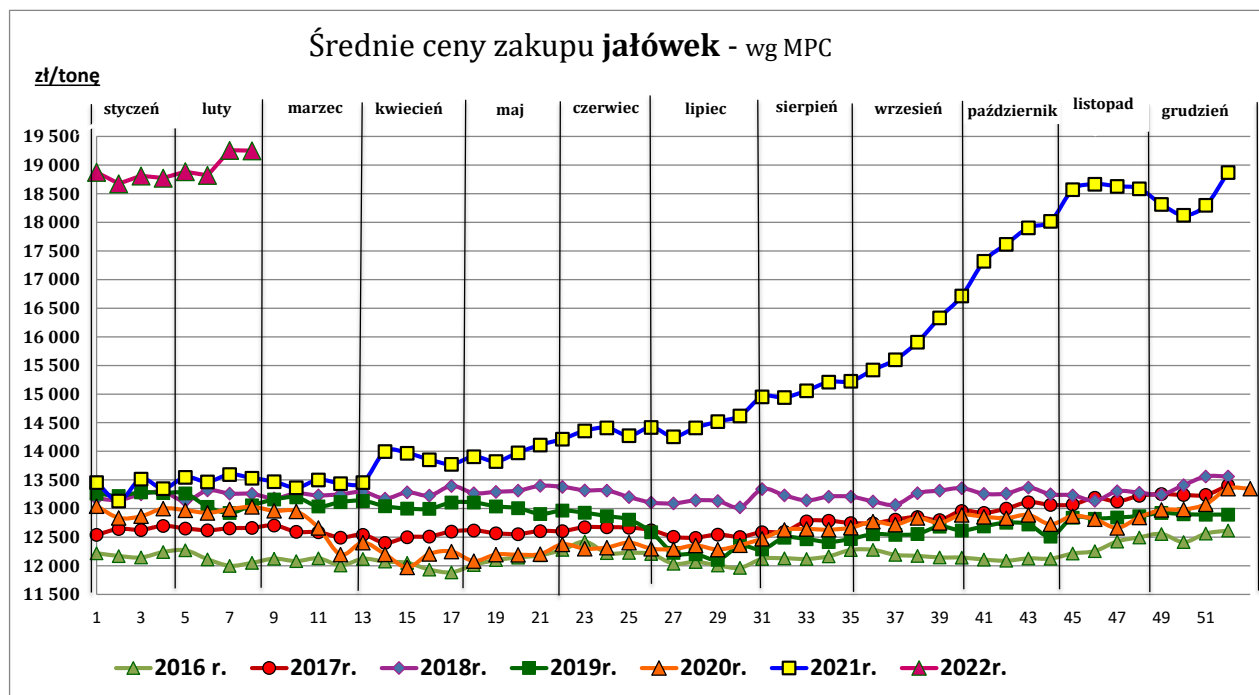

Źródło: Zintegrowany System Rolniczej Informacji Rynkowej (ZSRIR – MRiRW)

Tablica 2. Zbiorcze zestawienie danych dotyczących zakupu bydła rzeźnego wg makroregionów

MAKROREGION									
Kategoria bydła	Cena zakupu				Średnia tuszy masa cieplej		Zmiana tyg. poziomu uboju [%]	Struktura zakupu	
	wg w.ż. [zł/kg]	dla mpc [zł/tonę]	dla mps [zł/tonę]	Zmiana tyg. [%]	[kg]	Zmiana tyg. [%]		[%]	Zmiana tyg. [w pkt.%]
	27.02.2022	27.02.2022	27.02.2022	[%]	27.02.2022	tyg. [%]	27.02.2022		
Centralny									
Bydło ogółem	9,88	19 064	19 446	0,6	325,4	0,3	1,2	100,0	-
bydło 8-12 m-cy (Z)	8,36	15 509	15 819	--	198,6	--	--	0,1	--
byki 12-24 m-ce (A)	10,63	19 949	20 348	0,9	355,7	-0,9	8,3	40,3	2,6
byki > 24 m-cy (B)	10,62	19 916	20 314	1,5	401,7	0,4	-5,3	9,2	-0,6
wolce > 12 m-cy (C)	--	--	--	--	--	--	--	--	--
krowy (D)	8,25	16 944	17 283	2,4	281,4	-0,7	5,4	28,2	1,1
jałówki > 12 m-cy (E)	9,96	19 221	19 605	-2,0	295,3	2,4	-11,4	22,3	-3,2
Południowy									
Bydło ogółem	9,83	18 975	19 354	0,9	318,5	-0,8	5,7	100,0	-
bydło 8-12 m-cy (Z)	9,73	18 047	18 408	-1,7	192,8	-16,2	-17,6	0,2	0,0
byki 12-24 m-ce (A)	10,65	19 974	20 373	0,2	346,9	-1,8	1,3	38,1	-1,7
byki > 24 m-cy (B)	10,64	19 964	20 363	0,3	389,8	-2,7	8,8	6,3	0,2
wolce > 12 m-cy (C)	--	*	*	--	*	--	--	--	--
krowy (D)	8,32	17 075	17 416	3,0	290,2	0,3	12,2	32,4	1,9
jałówki > 12 m-cy (E)	10,00	19 305	19 691	1,6	292,4	1,6	3,9	23,0	-0,4
Północny									
Bydło ogółem	9,68	18 697	19 071	1,6	317,0	-0,1	1,1	100,0	-
bydło 8-12 m-cy (Z)	--	--	--	--	--	--	--	--	--
byki 12-24 m-ce (A)	10,54	19 780	20 175	0,5	354,2	-1,9	4,5	26,1	0,8
byki > 24 m-cy (B)	10,51	19 725	20 120	1,2	403,8	0,5	-11,0	5,4	-0,7
wolce > 12 m-cy (C)	--	--	--	--	--	--	--	--	--
krowy (D)	8,70	17 855	18 212	1,8	291,2	-0,2	-2,7	48,7	-1,9
jałówki > 12 m-cy (E)	9,66	18 645	19 018	2,8	308,1	3,0	11,1	19,8	1,8

*- z uwagi na ustawowy obowiązek nieidentyfikowalności danych, ceny nie podano

** - z uwagi na brak porównywalności w obecnym tygodniu, danych nie podano

Makroregiony skupu bydła oraz sprzedaży wołowiny w czwórcusach

Nazwa makroregionu	Województwa wchodzące w skład makroregionu
centralny	kujańsko-pomorskie, mazowieckie, łódzkie, wielkopolskie, lubuskie
południowy	lubelskie, małopolskie, podkarpackie, świętokrzyskie, dolnośląskie, opolskie, śląskie
północny	podlaskie, pomorskie, warmińsko-mazurskie, zachodnio-pomorskie

Wykorzystanie możliwe z dokładnym podaniem źródła

**Zintegrowany System
Rolniczej Informacji Rynkowej**

2. Ceny sprzedaży wołowiny w Polsce

Tablica 3. Średnie ceny sprzedaży netto (bez VAT) i struktura sprzedaży ćwierci wołowych w ubojniach bydła (kraj).

TOWAR	CENA [zł/tona]		Zmiana tygodniowa ceny [%]	Struktura sprzedaży			Wielkość sprzedaży zmiana tyg. [%]
	27.02.2022	20.02.2022		27.02.2022	20.02.2022	Zmiana tygodniowa [%]	
POLSKA							
Ćwierci z buhajków do 2 lat - OGÓLEM	19 617	19 551	0,3	100,00	100,00	--	8,7
ćwierci przednie	16 725	16 798	-0,4	15,30	15,53	-1,5	7,1
ćwierci tylne	22 964	22 454	2,3	10,39	13,33	-22,0	-15,2
ćwierci kompensowane	19 745	19 608	0,7	74,31	71,14	4,5	13,6
Ćwierci z krów rzeźnych - OGÓLEM	17 816	16 765	6,3	100,00	100,00	--	-18,2
ćwierci przednie	*	*	--	3,84	2,86	--	--
ćwierci tylne	*	*	--	0,17	0,25	--	--
ćwierci kompensowane	17 897	16 783	6,6	95,99	96,88	-0,9	-19,0
CENTRALNY							
Ćwierci z buhajków do 2 lat - OGÓLEM	19 606	19 154	2,4	100,00	100,00	--	6,9
ćwierci przednie	17 668	16 621	6,3	3,69	5,26	-29,8	-24,9
ćwierci tylne	*	--	--	0,58	0,00	--	--
ćwierci kompensowane	19 668	19 295	1,9	95,73	94,74	1,0	8,1
Ćwierci z krów rzeźnych - OGÓLEM	16 753	16 269	3,0	100,00	100,00	--	-13,0
ćwierci przednie	--	*	--	0,00	0,32	--	--
ćwierci tylne	--	--	--	0,00	0,00	--	--
ćwierci kompensowane	16 753	16 279	2,9	100,00	99,68	0,3	-12,7
POŁUDNIOWY							
Ćwierci z buhajków do 2 lat - OGÓLEM	19 388	19 463	-0,4	100,00	100,00	--	6,3
ćwierci przednie	16 660	16 816	-0,9	29,87	28,76	3,8	10,4
ćwierci tylne	22 981	22 454	2,3	21,36	27,19	-21,4	-16,5
ćwierci kompensowane	19 485	19 346	0,7	48,77	44,05	10,7	17,6
Ćwierci z krów rzeźnych - OGÓLEM	16 587	15 503	7,0	100,00	100,00	--	-61,3
ćwierci przednie	--	--	--	0,00	0,00	--	--
ćwierci tylne	*	*	--	0,96	0,68	--	--
ćwierci kompensowane	16 484	15 429	6,8	99,04	99,32	-0,3	-61,4
PÓLNOCNY							
Ćwierci z buhajków do 2 lat - OGÓLEM	20 060	20 181	-0,6	100,00	100,00	--	15,8
ćwierci przednie	--	--	--	0,00	0,00	--	--
ćwierci tylne	--	--	--	0,00	0,00	--	--
ćwierci kompensowane	20 060	20 181	-0,6	100,00	100,00	0,0	15,8
Ćwierci z krów rzeźnych - OGÓLEM	18 866	18 546	1,7	100,00	100,00	--	23,7
ćwierci przednie	*	*	--	7,43	8,11	--	--
ćwierci tylne	--	--	--	0,00	0,00	--	--
ćwierci kompensowane	19 144	18 824	1,7	92,57	91,89	0,7	24,6

* - z uwagi na ustawowy obowiązek nieidentyfikowalności danych, ceny nie podano.

Makroregiony skupu bydła oraz sprzedaży wołowiny w ćwierćtuszach

Nazwa makroregionu	Województwa wchodzące w skład makroregionu
centralny	kujawsko-pomorskie, mazowieckie, łódzkie, wielkopolskie, lubuskie
południowy	lubelskie, małopolskie, podkarpackie, świętokrzyskie, dolnośląskie, opolskie, śląskie
północny	podlaskie, pomorskie, warmińsko-mazurskie, zachodnio-pomorskie

Wykorzystanie możliwe z dokładnym podaniem źródła

**Z i n t e g r o w a n y S y s t e m
R o l n i c z e j I n f o r m a c j i R y n k o w e j**

**Tablica 4. Średnie ceny sprzedaży netto (bez VAT) elementów mięsa wołowego (kraj)
w okresie: 21.02 – 27.02.2022 r.**

Makroregion	Cena sprzedaży [zł/tonę]			Tygodniowa zmiana ceny [%]		
	rostbef z/k	udziec b/k	mięso woł. mielone	rostbef z/k	udziec b/k	mięso woł. mielone
Ogółem kraj	38 811	33 796	22 115	-7,9	2,3	2,1
Centralny	38 595	33 001	*	0,6	6,0	--
Południowy	43 703	34 092	*	-4,6	0,4	--
Północny	*	*	--	--	--	--

* - z uwagi na ustawowy wymóg nieidentyfikowalności danych, ceny nie podano

3. Ceny bydła żywego³ w Polsce

3.1 Ceny cieląt i młodego bydła opasowego w handlu hurtowym

Tablica 5. Średnie ceny zakupu cieląt płci męskiej oraz młodego bydła opasowego

Kategoria bydła	Jednostka	Cena zakupu			Zmiana ceny	
		27.02.2022	20.02.2022	28.02.2021	tyg. [%]	roczna [%]
Byczki od 8 dni do 4 tygodni - typ mleczny	zł/szt	*	806,50	656,00	--	--
Byczki od 8 dni do 4 tygodni - typ mięsny	zł/szt	*	1212,06	807,55	--	--
Młode bydło opasowe 6-12 m-cy	zł/kg w.ż.	nld	nld	nld	--	--

* - prezentowane ceny są cenami netto (bez VAT)

nld - niewystarczająca liczba danych do prezentacji

³ - W handlu hurtowym bydlęciem żywym badane ceny byczków od 8 dni do 4 tygodni dotyczą cieląt przeznaczonych do dalszego chowu pochodzących od bydła ras mlecznych w przypadku typu mlecznego oraz od bydła ras mięsnych, ogólnoużytkowych i krzyżówek z rasami mięsnymi w przypadku typu mięsnego

4. Ceny mięsa wołowego w sieciach handlowych w Polsce

4.1 Ceny zakupu mięsa wołowego płacone przez podmioty handlu detalicznego

Tablica 6. Średnie ceny zakupu mięsa wołowego w sieciach handlowych w okresie: 21.02 – 27.02.2022 r.

	Cena w zł/kg		Zmiana [%]
	27.02.2022	20.02.2022	
konfekcjonowane			
mięso woł. z kością (rostbef)	48,24	48,60	-0,7
mięso woł. bez kości (udziec)	33,33	34,04	-2,1
mięso wołowe mielone	19,86	19,61	1,3
luzem			
mięso woł. bez kości (udziec)	30,78	30,52	0,9

* - z uwagi na ustawowy wymóg nieidentyfikowalności danych, ceny nie podano

(daty podane w tabeli oznaczają ostatni dzień analizowanego tygodnia)

Uwaga:

Analiza handlu zagranicznego za okres I-XII 2021r. (dane wstępne) oraz uboje bydła w okresie: styczeń – grudzień 2022 r. są zamieszczone w wersji EXCEL biuletynu.

Biuletyn „*Rynek wołowiny i cielęciny*” ukazuje się w każdy czwartek.

Informacje zamieszczane w tym biuletynie przekazywane są przez współpracujące z nami podmioty na podstawie Ustawy o badaniach rynkowych z dn. 30 marca 2001r.

Wydawca:

Ministerstwo Rolnictwa i Rozwoju Wsi,

Departament Rynków Rolnych

ul. Wspólna 30, 00-930 Warszawa,

tel. (022) 623-16-33, fax (022) 623-27-06

Internet: <http://www.minrol.gov.pl>, E-mail: biuletyn@minrol.gov.pl

Autor: Anna Pankiewicz tel. (022) 623-16-33 E-mail: Anna.Pankiewicz@minrol.gov.pl