

# Meldunki epidemiologiczne

## Zachorowania i podejrzenia zachorowań na grypę w Małopolsce

Sekcja Budżetu Zadaniowego, Planowania i Analiz – Wojewódzka Stacja Sanitarno-Epidemiologiczna w Krakowie

Rok: 2022

Miesiąc: sierpień

Numer: 8A (29)

Okres: 1-7 sierpnia

### Analiza za okres od 1 do 7 sierpnia 2022 r.

#### Zachorowania i podejrzenia zachorowań na grypę w okresie od 1 do 7 sierpnia 2022 r. wg wieku i powiatów

| Powiat                  | Ogółem |                           |   | Wiek (ukończone lata) |                           |        |                           |        |                           |        |                           |
|-------------------------|--------|---------------------------|---|-----------------------|---------------------------|--------|---------------------------|--------|---------------------------|--------|---------------------------|
|                         | liczba | zapadalność <sup>1)</sup> | wzrost /spadek zapadalności <sup>2,3)</sup> | 0-4                   |                           | 5-14   |                           | 15-64  |                           | 65+    |                           |
|                         |        |                           |   | liczba                | zapadalność <sup>1)</sup> | liczba | zapadalność <sup>1)</sup> | liczba | zapadalność <sup>1)</sup> | liczba | zapadalność <sup>1)</sup> |
| MAŁOPOLSKA              | 2 923  | 12,25                     | 1,16  | 578                   | 45,23                     | 373    | 14,41                     | 1 563  | 9,91                      | 409    | 9,69                      |
| bocheński               | 329    | 44,01                     | 1,25  | 84                    | 197,47                    | 45     | 50,01                     | 159    | 32,10                     | 41     | 34,26                     |
| brzeski                 | 172    | 26,50                     | -7,29                                       | 22                    | 66,32                     | 12     | 16,43                     | 107    | 24,40                     | 31     | 29,70                     |
| chrzanowski             | 105    | 12,24                     | -2,90                                       | 15                    | 42,67                     | 17     | 20,51                     | 56     | 9,95                      | 17     | 9,58                      |
| dąbrowski               | 78     | 18,99                     | 1,19  | 17                    | 85,85                     | 10     | 24,03                     | 40     | 14,17                     | 11     | 16,45                     |
| gorlicki                | 111    | 14,71                     | 3,06  | 25                    | 67,99                     | 12     | 14,19                     | 58     | 11,54                     | 16     | 12,23                     |
| m. Kraków               | 689    | 12,58                     | 2,38  | 173                   | 53,86                     | 56     | 10,79                     | 412    | 11,74                     | 48     | 4,26                      |
| krakowski               | 7      | 0,35                      | -3,25                                       | 1                     | 0,96                      | 1      | 0,43                      | 5      | 0,38                      | 0      | 0,00                      |
| limanowski              | 6      | 0,65                      | 0,65  | 0                     | 0,00                      | 0      | 0,00                      | 6      | 0,97                      | 0      | 0,00                      |
| miechowski              | 230    | 68,39                     | 8,72  | 30                    | 200,36                    | 22     | 66,28                     | 128    | 59,16                     | 50     | 69,63                     |
| myślenicki              | 20     | 2,23                      | -28,01                                      | 2                     | 3,80                      | 2      | 1,81                      | 12     | 1,99                      | 4      | 3,06                      |
| Nowy Sącz i nowosądecki | 114    | 5,42                      | 4,76  | 15                    | 12,15                     | 16     | 6,29                      | 60     | 4,26                      | 23     | 7,33                      |
| nowotarski              | 60     | 4,48                      | -0,11                                       | 18                    | 25,51                     | 9      | 5,91                      | 31     | 3,42                      | 2      | 0,95                      |
| olkuski                 | 283    | 36,95                     | 30,66                                       | 49                    | 153,91                    | 47     | 63,00                     | 131    | 26,28                     | 56     | 34,79                     |
| oświęcimski             | 0      | 0,00                      | 0,00  | 0                     | 0,00                      | 0      | 0,00                      | 0      | 0,00                      | 0      | 0,00                      |
| proszowicki             | 182    | 60,73                     | -10,64                                      | 28                    | 195,79                    | 41     | 135,77                    | 92     | 46,27                     | 21     | 37,24                     |
| suski                   | 80     | 13,68                     | 5,83  | 13                    | 43,54                     | 10     | 15,11                     | 48     | 12,23                     | 9      | 9,34                      |
| Tarnów i tarnowski      | 159    | 7,41                      | -2,30                                       | 31                    | 30,88                     | 33     | 15,03                     | 69     | 4,79                      | 26     | 6,71                      |
| wadowicki               | 1      | 0,09                      | 0,09  | 0                     | 0,00                      | 0      | 0,00                      | 1      | 0,13                      | 0      | 0,00                      |
| wielicki                | 246    | 26,55                     | 23,44                                       | 47                    | 85,81                     | 26     | 22,52                     | 124    | 20,09                     | 49     | 35,23                     |
| tatrzański              | 51     | 10,76                     | -8,77                                       | 8                     | 33,83                     | 14     | 26,89                     | 24     | 7,66                      | 5      | 5,89                      |

ZAPADALNOŚĆ<sup>1)</sup>  
W OKRESIE OD 1 DO 7  
SIERPNI 2022 R. ORAZ  
W POPRZEDNIM OKRESIE  
SPRAWOZDAWCZYM<sup>3)</sup>  
WG WIEKU

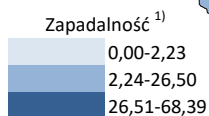
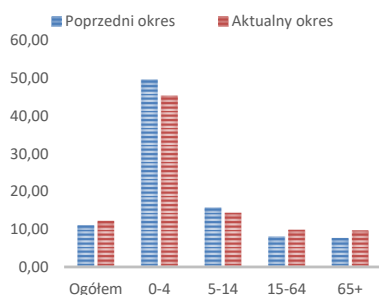

Objaśnienia:

- 1) Przeciętna dzienna zapadalność na 100 tys. ludności wg stanu w dniu 31 grudnia 2021 r.
- 2) Różnica w stosunku do poprzedniego okresu sprawozdawczego.
- 3) Okres od 23 do 31 lipca 2022 r.

### Zapadalność <sup>1)</sup> na grypę i podejrzenia grypy w sezonie epidemicznym 2021/2022 w porównaniu z poprzednimi sezonami wg okresowych meldunków

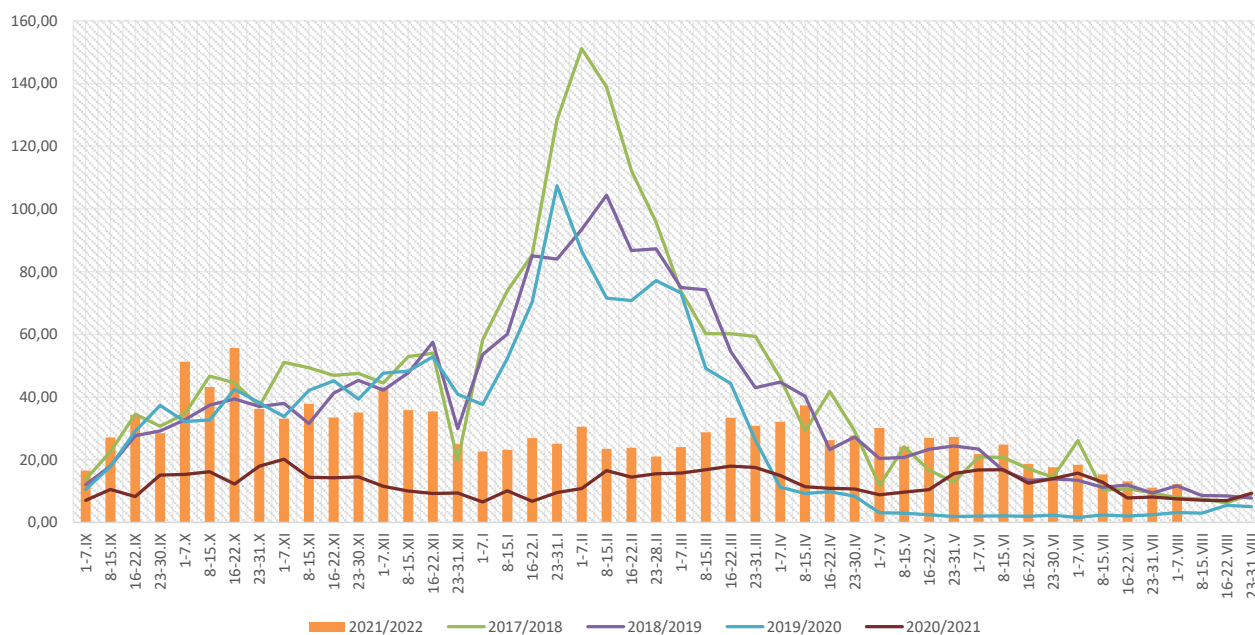

### Zapadalność <sup>1)</sup> na grypę i podejrzenia grypy w okresie od 8 sierpnia 2021 r. do 7 sierpnia 2022 r. wg wieku i okresowych meldunków

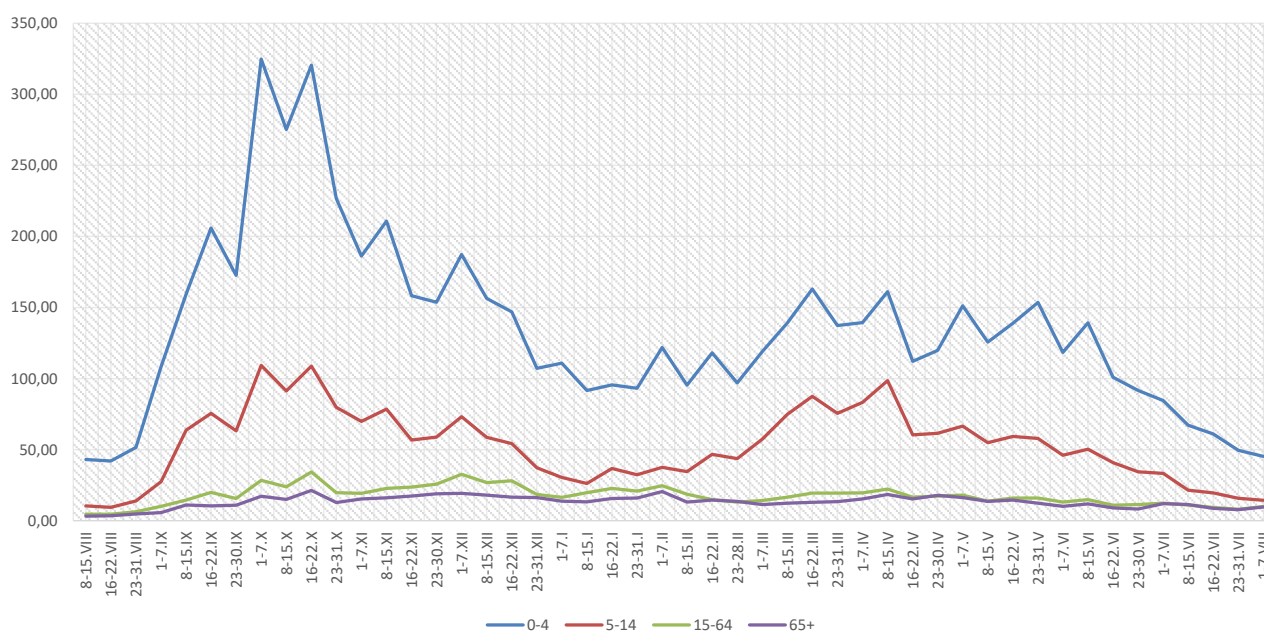

#### Objaśnienia:

1) Przeciętna dzienna zapadalność na 100 tys. ludności, przy czym ludność wg stanu w dniu:

- 31 grudnia 2020 r. dla meldunków z okresu do 31 grudnia 2021 r.,
- 30 czerwca 2021 r. dla meldunków z okresu od 1 stycznia 2022 r. do 30 kwietnia 2021 r.,
- 31 grudnia 2021 r. dla meldunków z okresu od 1 maja 2022 r.

## Zachorowania i podejrzenia zachorowań na grypę w sezonie epidemicznym 2021/2022 w porównaniu z poprzednimi sezonami wg okresowych meldunków

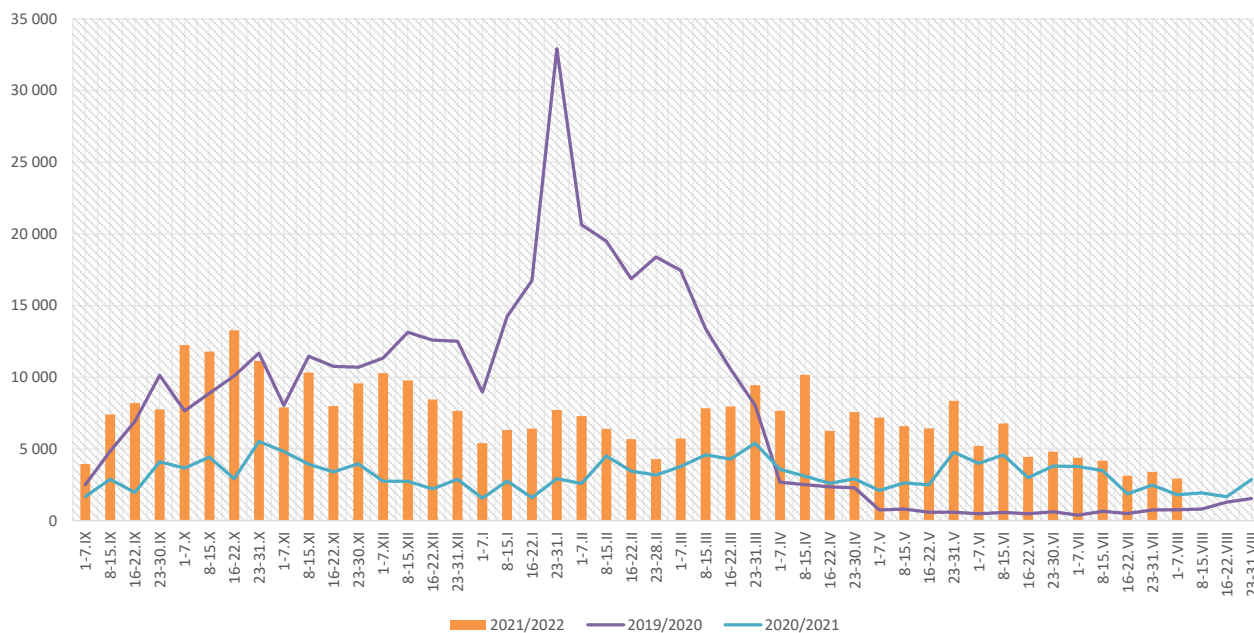

| Skierowani do szpitala z powodu grypy lub podejrzenia grypy w okresie od 1 do 7 sierpnia 2022 r. wg przyczyn i powiatów |          |                 |   |                 |                                     |                 |                |                 |
|---|----------|-----------------|---|-----------------|-------------------------------------|-----------------|----------------|-----------------|
| Powiat  | Ogółem   |                 | Przyczyny skierowania do szpitala <sup>1)</sup> |                 |                                     |                 |                |                 |
|   |          |                 | objawy ze strony układu krążenia                |                 | objawy ze strony układu oddechowego |                 | inne przyczyny |                 |
|   | liczba   | % <sup>2)</sup> | liczba  | % <sup>3)</sup> | liczba                              | % <sup>3)</sup> | liczba         | % <sup>3)</sup> |
| <b>MAŁOPOLSKA</b>   | <b>6</b> | <b>0,21%</b>    | <b>0</b>  | <b>0,0%</b>     | <b>6</b>                            | <b>100,0%</b>   | <b>0</b>       | <b>0,0%</b>     |
| bocheński   | 1        | 0,30%           |   |                 | 1                                   | 100,0%          |                |                 |
| brzeski   |          |                 |   |                 |                                     |                 |                |                 |
| chrzanowski   |          |                 |   |                 |                                     |                 |                |                 |
| dąbrowski   | 1        | 1,28%           |   |                 | 1                                   | 100,0%          |                |                 |
| gorlicki  | 1        | 0,90%           |   |                 | 1                                   | 100,0%          |                |                 |
| m. Kraków   | 1        | 0,15%           |   |                 | 1                                   | 100,0%          |                |                 |
| krakowski   |          |                 |   |                 |                                     |                 |                |                 |
| limanowski  |          |                 |   |                 |                                     |                 |                |                 |
| miechowski  |          |                 |   |                 |                                     |                 |                |                 |
| myślenicki  | 1        | 5,00%           |   |                 | 1                                   | 100,0%          |                |                 |
| Nowy Sącz i nowosądecki   | 1        | 0,88%           |   |                 | 1                                   | 100,0%          |                |                 |
| nowotarski  |          |                 |   |                 |                                     |                 |                |                 |
| olkuski   |          |                 |   |                 |                                     |                 |                |                 |
| oświęcimski   |          |                 |   |                 |                                     |                 |                |                 |
| proszowicki   |          |                 |   |                 |                                     |                 |                |                 |
| suski   |          |                 |   |                 |                                     |                 |                |                 |
| Tarnów i tarnowski  |          |                 |   |                 |                                     |                 |                |                 |
| wadowicki   |          |                 |   |                 |                                     |                 |                |                 |
| wielicki  |          |                 |   |                 |                                     |                 |                |                 |
| tatrzański  |          |                 |   |                 |                                     |                 |                |                 |

### Objaśnienia:

- 1) Jedna osoba może być wykazana w kilku rubrykach.
- 2) W stosunku do ogółu zgłoszonych zachorowań i podejrzeń zachorowań na grypę.
- 3) W stosunku do ogółu osób skierowanych do szpitala z powodu grypy lub podejrzenia grypy.

**Zgony z powodu grypy i podejrzeń grypy w okresie od 1 do 7 sierpnia 2022 r. wg wieku i powiatów**

| Powiat                  | Ogółem | Wiek (ukończone lata) |      |       |     |
|-------------------------|--------|-----------------------|------|-------|-----|
|                         |        | 0-4                   | 5-14 | 15-64 | 65+ |
| MAŁOPOLSKA              | -      | -                     | -    | -     | -   |
| bocheński               | -      | -                     | -    | -     | -   |
| brzeski                 | -      | -                     | -    | -     | -   |
| chrzanowski             | -      | -                     | -    | -     | -   |
| dąbrowski               | -      | -                     | -    | -     | -   |
| gorlicki                | -      | -                     | -    | -     | -   |
| m. Kraków               | -      | -                     | -    | -     | -   |
| krakowski               | -      | -                     | -    | -     | -   |
| limanowski              | -      | -                     | -    | -     | -   |
| miechowski              | -      | -                     | -    | -     | -   |
| myślenicki              | -      | -                     | -    | -     | -   |
| Nowy Sącz i nowosądecki | -      | -                     | -    | -     | -   |
| nowotarski              | -      | -                     | -    | -     | -   |
| olkuski                 | -      | -                     | -    | -     | -   |
| oświęcimski             | -      | -                     | -    | -     | -   |
| proszowicki             | -      | -                     | -    | -     | -   |
| suski                   | -      | -                     | -    | -     | -   |
| Tarnów i tarnowski      | -      | -                     | -    | -     | -   |
| wadowicki               | -      | -                     | -    | -     | -   |
| wielicki                | -      | -                     | -    | -     | -   |
| tatrzański              | -      | -                     | -    | -     | -   |

**Źródła danych:**

Liczby zachorowań, podejrzeń zachorowań oraz zgonów: Dane z okresowych, zbiorczych „Meldunków o zachorowaniach i podejrzeniach zachorowań na grypę”, nadsyłanych do powiatowych stacji sanitarno-epidemiologicznych przez wszystkie jednostki ochrony zdrowia, do których zgłosili się chorzy, oraz dane ze zgłoszeń zgonów nadsyłanych do powiatowych i/lub wojewódzkich stacji sanitarno-epidemiologicznych przez lekarzy, przesyłane przez wojewódzkie stacje sanitarno-epidemiologiczne w formie zagregowanej do Zakładu Epidemiologii NIZP-PZH.

W "Meldunkach" - zgodnie z definicją grypy przyjętą na potrzeby nadzoru nad chorobami zakaźnymi w krajach Unii Europejskiej (Dz.U. L 262 z 27.9.2012) - wykazuje się grypę (rozpoznaną klinicznie i/lub laboratoryjnie) oraz wszystkie rozpoznane klinicznie zachorowania grypopodobne i ostre zakażenia dróg oddechowych spełniające kryteria definicji.

## Analiza za okres od 1 stycznia do 7 sierpnia 2022 r.

### Zachorowania i podejrzenia zachorowań na gripę w okresie od 1 stycznia do 7 sierpnia 2022 r. wg wieku i powiatów

| Powiat                  | Ogółem  |                           | Wiek (ukończone lata) |                           |        |                           |        |                           |        |                           |
|-------------------------|---------|---------------------------|-----------------------|---------------------------|--------|---------------------------|--------|---------------------------|--------|---------------------------|
|                         |         |                           | 0-4                   |                           | 5-14   |                           | 15-64  |                           | 65+    |                           |
|                         | liczba  | zapadalność <sup>1)</sup> | liczba                | zapadalność <sup>1)</sup> | liczba | zapadalność <sup>1)</sup> | liczba | zapadalność <sup>1)</sup> | liczba | zapadalność <sup>1)</sup> |
| MAŁOPOLSKA              | 179 988 | 24,12                     | 44 975                | 112,49                    | 39 041 | 48,22                     | 78 682 | 15,95                     | 17 290 | 13,10                     |
| bocheński               | 21 387  | 91,44                     | 5 557                 | 417,55                    | 4 980  | 176,91                    | 8 794  | 56,74                     | 2 056  | 54,91                     |
| brzeski                 | 9 850   | 48,51                     | 2 086                 | 200,99                    | 1 896  | 82,97                     | 4 779  | 34,84                     | 1 089  | 33,34                     |
| chrzanowski             | 3 207   | 11,95                     | 519                   | 47,19                     | 475    | 18,31                     | 1 860  | 10,57                     | 353    | 6,36                      |
| dąbrowski               | 2 878   | 22,40                     | 740                   | 119,44                    | 742    | 56,99                     | 1 136  | 12,86                     | 260    | 12,43                     |
| gorlicki                | 4 574   | 19,37                     | 982                   | 85,36                     | 1 047  | 39,58                     | 2 058  | 13,09                     | 487    | 11,90                     |
| m. Kraków               | 36 163  | 21,11                     | 9 201                 | 91,57                     | 5 804  | 35,75                     | 19 135 | 17,43                     | 2 023  | 5,74                      |
| krakowski               | 4 455   | 7,17                      | 1 170                 | 35,91                     | 1 075  | 14,81                     | 1 715  | 4,14                      | 495    | 4,84                      |
| limanowski              | 825     | 2,85                      | 358                   | 18,95                     | 292    | 7,80                      | 142    | 0,73                      | 33     | 0,84                      |
| miechowski              | 13 554  | 128,81                    | 2 263                 | 483,09                    | 2 506  | 241,31                    | 6 720  | 99,28                     | 2 065  | 91,92                     |
| myślenicki              | 10 896  | 38,80                     | 4 021                 | 244,32                    | 2 664  | 77,01                     | 3 630  | 19,21                     | 581    | 14,23                     |
| Nowy Sącz i nowosądecki | 14 617  | 22,23                     | 4 450                 | 115,18                    | 3 363  | 42,23                     | 5 362  | 12,16                     | 1 442  | 14,69                     |
| nowotarski              | 2 846   | 6,80                      | 880                   | 39,86                     | 654    | 13,73                     | 1 088  | 3,84                      | 224    | 3,40                      |
| olkuski                 | 13 765  | 57,45                     | 3 447                 | 346,08                    | 3 450  | 147,81                    | 5 335  | 34,21                     | 1 533  | 30,44                     |
| oświęcimski             | 65      | 0,20                      | 19                    | 1,25                      | 33     | 0,95                      | 12     | 0,06                      | 1      | 0,02                      |
| proszowicki             | 11 850  | 126,38                    | 2 386                 | 533,28                    | 3 175  | 336,06                    | 4 814  | 77,39                     | 1 475  | 83,61                     |
| suski                   | 5 762   | 31,50                     | 1 081                 | 115,73                    | 1 521  | 73,46                     | 2 415  | 19,67                     | 745    | 24,72                     |
| Tarnów i tarnowski      | 11 901  | 17,72                     | 2 757                 | 87,78                     | 3 069  | 44,68                     | 4 834  | 10,74                     | 1 241  | 10,24                     |
| wadowicki               | 2 259   | 6,48                      | 705                   | 37,72                     | 572    | 14,46                     | 766    | 3,29                      | 216    | 3,76                      |
| wielicki                | 5 838   | 20,14                     | 1 326                 | 77,38                     | 976    | 27,02                     | 2 843  | 14,72                     | 693    | 15,93                     |
| tatrzański              | 3 296   | 22,22                     | 1 027                 | 138,82                    | 747    | 45,86                     | 1 244  | 12,69                     | 278    | 10,47                     |

**ZAPADALNOŚĆ<sup>1)</sup>**  
**W OKRESIE OD 1 STYCZNIA**  
**DO 7 SIERPNIA 2022 R.**  
**ORAZ W ANALOGICZNYM**  
**OKRESIE ROKU**  
**POPRIEDZNEGO WG WIEKU**

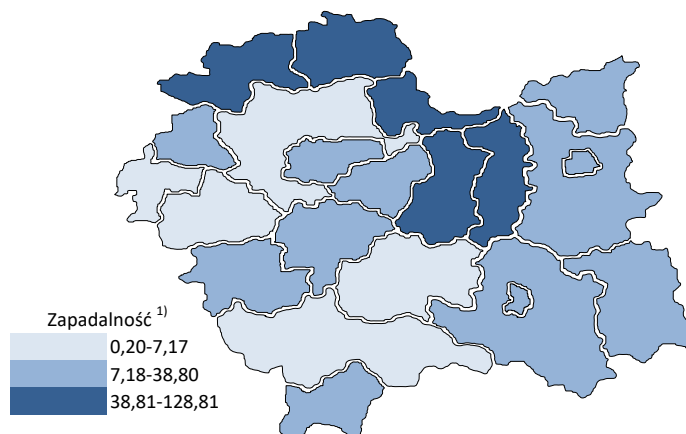
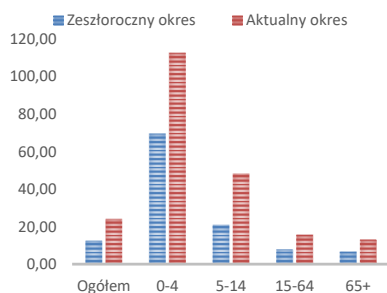

Objaśnienia:

1) Przeciętna dzienna zapadalność na 100 tys. ludności wg stanu w dniu 31 grudnia 2021 r.

### Zapadalność <sup>1)</sup> na grypę i podejrzenia grypy w roku 2022 narastająco w porównaniu z poprzednimi latami

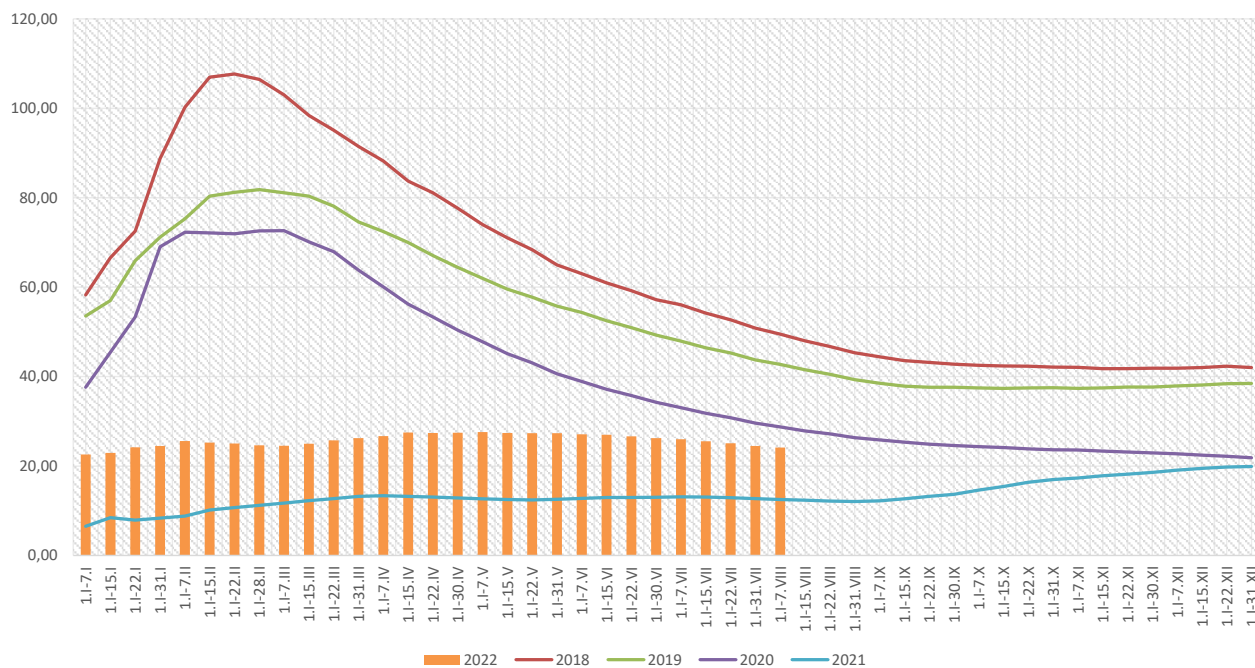

### Zapadalność <sup>1)</sup> na grypę i podejrzenia grypy w roku 2022 narastająco wg wieku

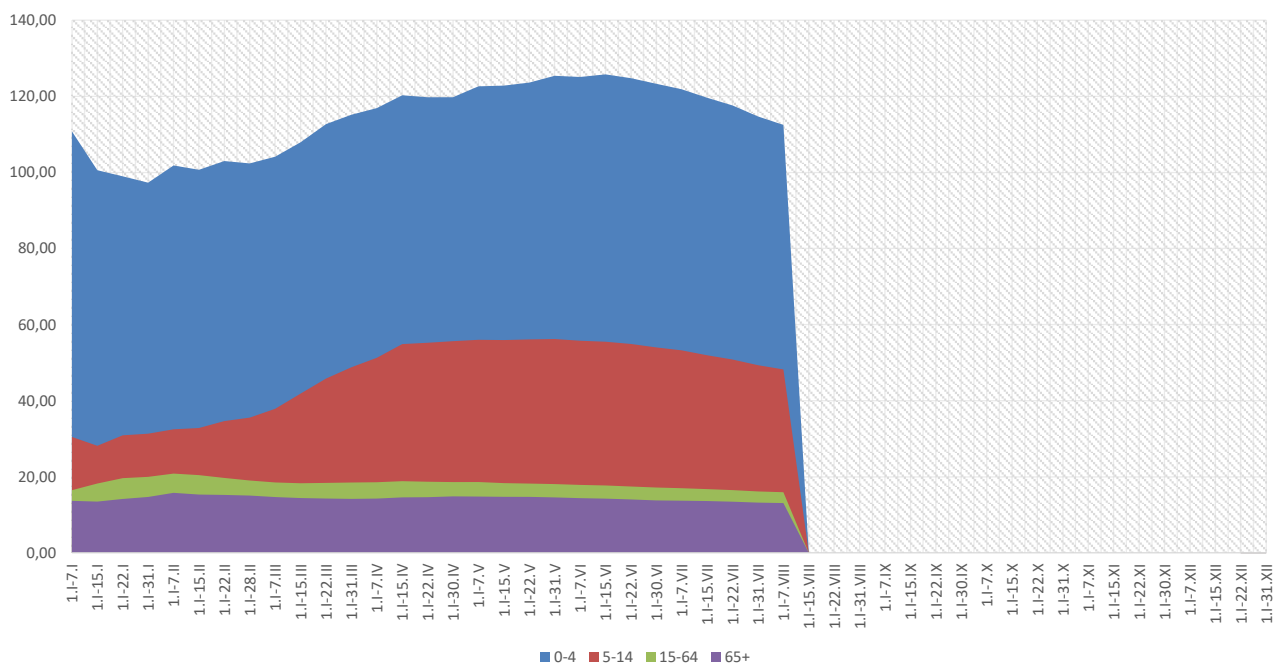

**Objaśnienia:**

1) Przeciętna dzienna zapadalność na 100 tys. ludności wg stanu w dniu 31 grudnia 2021 r.

## Zachorowania i podejrzenia zachorowań na gripę w roku 2022 narastająco w porównaniu z poprzednimi latami

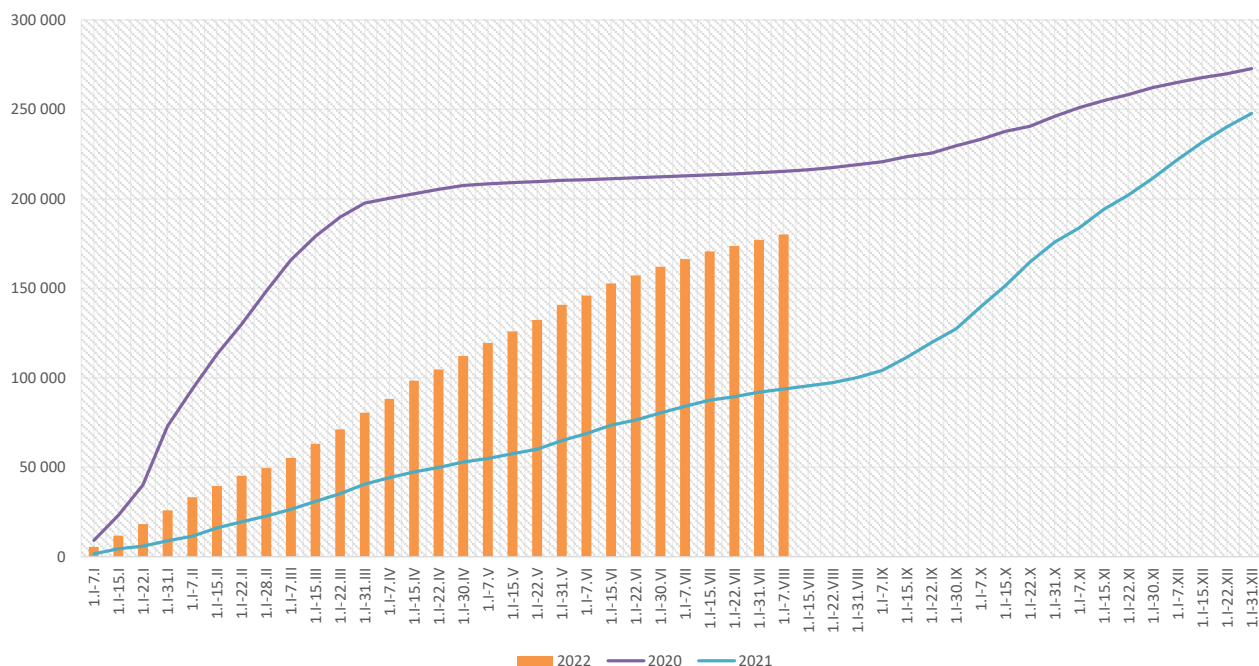

| Skierowani do szpitala z powodu grypy lub podejrzenia grypy w okresie od 1 stycznia do 7 sierpnia 2022 r. wg przyczyn i powiatów |            |                 |   |                 |                                     |                 |                |                 |
|--|------------|-----------------|---|-----------------|-------------------------------------|-----------------|----------------|-----------------|
| Powiat   | Ogółem     |                 | Przyczyny skierowania do szpitala <sup>1)</sup> |                 |                                     |                 |                |                 |
|  |            |                 | objawy ze strony układu krążenia                |                 | objawy ze strony układu oddechowego |                 | inne przyczyny |                 |
|  | liczba     | % <sup>2)</sup> | liczba  | % <sup>3)</sup> | liczba                              | % <sup>3)</sup> | liczba         | % <sup>3)</sup> |
| <b>MAŁOPOLSKA</b>  | <b>609</b> | <b>0,34%</b>    | <b>4</b>  | <b>0,7%</b>     | <b>511</b>                          | <b>83,9%</b>    | <b>102</b>     | <b>16,7%</b>    |
| bocheński  | 80         | 0,37%           | 2   | 2,5%            | 78                                  | 97,5%           |                |                 |
| brzeski  | 47         | 0,48%           |   |                 | 47                                  | 100,0%          |                |                 |
| chrzanowski  |            |                 |   |                 |                                     |                 |                |                 |
| dąbrowski  | 26         | 0,90%           | 1   | 3,8%            | 10                                  | 38,5%           | 17             | 65,4%           |
| gorlicki   | 7          | 0,15%           |   |                 | 6                                   | 85,7%           | 1              | 14,3%           |
| m. Kraków  | 128        | 0,35%           |   |                 | 109                                 | 85,2%           | 19             | 14,8%           |
| krakowski  | 13         | 0,29%           |   |                 | 5                                   | 38,5%           | 8              | 61,5%           |
| limanowski   | 1          | 0,12%           |   |                 | 1                                   | 100,0%          |                |                 |
| miechowski   | 5          | 0,04%           |   |                 | 5                                   | 100,0%          |                |                 |
| myślenicki   | 9          | 0,08%           |   |                 | 9                                   | 100,0%          |                |                 |
| Nowy Sącz i nowosądecki  | 64         | 0,44%           |   |                 | 64                                  | 100,0%          |                |                 |
| nowotarski   | 7          | 0,25%           |   |                 | 7                                   | 100,0%          | 6              | 85,7%           |
| olkuski  | 3          | 0,02%           |   |                 | 3                                   | 100,0%          |                |                 |
| oświęcimski  | 16         | 24,62%          | 1   | 6,3%            | 3                                   | 18,8%           | 12             | 75,0%           |
| proszowicki  | 26         | 0,22%           |   |                 | 24                                  | 92,3%           | 2              | 7,7%            |
| suski  |            |                 |   |                 |                                     |                 |                |                 |
| Tarnów i tarnowski   | 72         | 0,60%           |   |                 | 37                                  | 51,4%           | 35             | 48,6%           |
| wadowicki  | 82         | 3,63%           |   |                 | 82                                  | 100,0%          |                |                 |
| wielicki   | 17         | 0,29%           |   |                 | 15                                  | 88,2%           | 2              | 11,8%           |
| tatrzański   | 6          | 0,18%           |   |                 | 6                                   | 100,0%          |                |                 |

### Objaśnienia:

- 1) Jedna osoba może być wykazana w kilku rubrykach.
- 2) W stosunku do ogółu zgłoszonych zachorowań i podejrzeń zachorowań na gripę.
- 3) W stosunku do ogółu osób skierowanych do szpitala z powodu grypy lub podejrzenia grypy.

**Zgony z powodu grypy i podejrzeń grypy w okresie  
od 1 stycznia do 7 sierpnia 2022 r. wg wieku i powiatów**

| Powiat                  | Ogółem | Wiek (ukończone lata) |      |       |     |
|-------------------------|--------|-----------------------|------|-------|-----|
|                         |        | 0-4                   | 5-14 | 15-64 | 65+ |
| MAŁOPOLSKA              | -      | -                     | -    | -     | -   |
| bocheński               | -      | -                     | -    | -     | -   |
| brzeski                 | -      | -                     | -    | -     | -   |
| chrzanowski             | -      | -                     | -    | -     | -   |
| dąbrowski               | -      | -                     | -    | -     | -   |
| gorlicki                | -      | -                     | -    | -     | -   |
| m. Kraków               | -      | -                     | -    | -     | -   |
| krakowski               | -      | -                     | -    | -     | -   |
| limanowski              | -      | -                     | -    | -     | -   |
| miechowski              | -      | -                     | -    | -     | -   |
| myślenicki              | -      | -                     | -    | -     | -   |
| Nowy Sącz i nowosądecki | -      | -                     | -    | -     | -   |
| nowotarski              | -      | -                     | -    | -     | -   |
| olkuski                 | -      | -                     | -    | -     | -   |
| oświęcimski             | -      | -                     | -    | -     | -   |
| proszowicki             | -      | -                     | -    | -     | -   |
| suski                   | -      | -                     | -    | -     | -   |
| Tarnów i tarnowski      | -      | -                     | -    | -     | -   |
| wadowicki               | -      | -                     | -    | -     | -   |
| wielicki                | -      | -                     | -    | -     | -   |
| tatrzański              | -      | -                     | -    | -     | -   |

wykonał: Adrian Papis

**Źródła danych:**

Liczby zachorowań, podejrzeń zachorowań oraz zgonów: Dane z okresowych, zbiorczych „Meldunków o zachorowaniach i podejrzaniach zachorowań na grypę”, nadsyłanych do powiatowych stacji sanitarno-epidemiologicznych przez wszystkie jednostki ochrony zdrowia, do których zgłosili się chorzy, oraz dane ze zgłoszeń zgonów nadsyłanych do powiatowych i/lub wojewódzkich stacji sanitarno-epidemiologicznych przez lekarzy, przesyłane przez wojewódzkie stacje sanitarno-epidemiologiczne w formie zagregowanej do Zakładu Epidemiologii NIZP-PZH.

W "Meldunkach" - zgodnie z definicją grypy przyjętą na potrzeby nadzoru nad chorobami zakaźnymi w krajach Unii Europejskiej (Dz.U. L 262 z 27.9.2012) - wykazuje się grypę (rozpoznaną klinicznie i/lub laboratoryjnie)

oraz wszystkie rozpoznane klinicznie zachorowania grypopodobne i ostre zakażenia dróg oddechowych spełniające kryteria definicji.