



**POLSKI ZWIĄZEK MOTOROWY**  
Członek Międzynarodowych Federacji FIA, FIM, AIT, FICC, UEM  
**PZM OZDG Sp. z o.o.**  
**BIURO CERTYFIKOWANYCH RZECZOZNAWCÓW**  
**TECHNIKI SAMOCHODOWEJ, RUCHU DROGOWEGO, MASZYN I URZĄDZEŃ**  
**20-064 Lublin, ul B.Prusa 8**  
tel. 81 53-34-201, 81 53-34-207, fax 81 53-34-201  
Sąd Rejonowy XI Wydział Gospodarczy KRS w Lublinie Nr 0000062614  
NIP 712-015-73-34 Kapitał zakładowy 514 103,07zł.

**OPINIA Nr: L-0118/03/23**

z dnia: 2023/02/10

Wykonawca opinii : mgr inż. Robert STAŃCZYK

Zleceniodawca: Lubelski Oddział Regionalny Agencja Restrukturyzacji i Modernizacji Rolnictwa

Adres: Elizówka 65A k/Lublina, 21-003 Ciecierzyn

Zadanie: Określenie wartości rynkowej pojazdu

**DANE IDENTYFIKACYJNE POJAZDU (\*)**

Dane: [T] II-2023

Marka: DACIA

Rok produkcji: 2013

Model: Duster MR`14

Wersja: Ambiance 4x4

Nr rejestracyjny: WI1943V

Rodzaj pojazdu: Samochód terenowy

VIN: UU1HSDC5G50167679

Data pierwszej rejestracji	2013/12/18
Data ważności badania technicznego	2023/11/22
Wskazanie drogomierza	268071 km
Okres eksploatacji pojazdu (13/12/18-23/02/10)	110 mies.
Kolor powłoki lakierowej. (rodzaj lakieru)	grafitowy
Dop. masa całkow.	1800 kg
Rodzaj nadwozia	kombi (uniwersalne) 5 drzwiowe 5 osobowe
Konstrukcja	samonośna
Oznaczenie silnika	K4M
Jednostka napędowa	z zapłonem iskrowym (wtrysk)
Pojemność / Moc silnika	1598 ccm / 77kW (105KM)
Liczba cylindrów / Układ cylindrów / Liczba zaworów	4 / rzędowy / 16
Rodzaj skrzyni biegów	manualna
Rodzaj napędu	4x4

**WYPOSAŻENIE STANDARDOWE**

L.p.	Nazwa elementu wyposażenia	L.p.	Nazwa elementu wyposażenia
1	ABS - system zapobiegający blokowaniu kół	14	System stabilizacji toru jazdy ESC
2	Fotel kierowcy z regulacją wysokości	15	System wspomagania nagłego hamowania
3	Immobilizer	16	Szyba tylna ogrzewana
4	Kolumna kierownicy regulowana	17	Szyby przednie regulowane elektrycznie
5	Obrotomierz	18	Światło dodatkowe STOP
6	Oparcie siedzeń tylnych dzielone asymetrycznie	19	Tapicerka tekstylna
7	Pasy bezpieczeństwa przednie z regulacją wysokości mocowania	20	Tarcze kół stalowe 16"
8	Poduszka powietrzna kierowcy	21	Wspomaganie układu kierowniczego
9	Poduszka powietrzna pasażera z możliwością odłączenia	22	Wycieraczka szyby tylnej
10	Poduszki powietrzne boczne przednie	23	Zaglówki foteli przednich
11	Relingi dachowe czarne	24	Zaglówki siedzeń tylnych 3 szt.
12	Sygnalizacja niezapiętych pasów przednich	25	Zamek centralny zdalnie sterowany
13	System p/poślizgowy przy przyspieszaniu ASR		

**WYPOSAŻENIE DODATKOWE**

Lp.	Nazwa elementu wyposażenia	Wartość [PLN]
1	Klimatyzacja	1 462
2	Lakier metalizowany	869

**OPIS ZAMONTOWANEGO W POJEŹDZIE OGUMIENIA**

Koło	Marka, typ	Bieżnik [mm]	Zużycie [%]
Przednie lewe:	BRIDGESTONE 215/65 R16 98S BLIZZAK DM-V2 TL	6,7	29
Przednie prawe:	BRIDGESTONE 215/65 R16 98S BLIZZAK DM-V2 TL	6,5	30
Tylne lewe:	BRIDGESTONE 215/65 R16 98S BLIZZAK DM-V2 TL	6,7	29
Tylne prawe:	BRIDGESTONE 215/65 R16 98S BLIZZAK DM-V2 TL	5,3	48

**STAN TECHNICZNY POJAZDU**

**SILNIK, SKRZYŃNIA BIEGÓW I UKŁAD NAPĘDOWY** - silnik - ślady wycieków oleju przez uszczelnienia, po uruchomieniu silnika na desce wskaźników świecą się kontrolki sygnalizujące uszkodzenie układów: ABS i kontroli trakcji.

**PODWOZIE** - bez uwag.

**NADWOZIE I WYPOSAŻENIE** - elementy poszyc zewnętrznych nadwozia - pojedyncze zarysowania - odpryski na przetłoczeniach - miejscowe wgniecenia, koło kierownicy - poprzecierane na całym obwodzie, okładzina zderzaka przedniego - brak pasowania z błotnikami - głębokie zarysowania z prawej strony, poszycie błotnika przedniego lewego - ubytki powłoki lakierowej w przedniej części - zagięte przy rancie nadkola - korozja, poszycie drzwi przednich lewych - punktowe wgniecenie w dolnej części, poszycie drzwi tylnych lewych - uszkodzona powłoka lakierowa - zarysowania, poszycie błotnika tylnego lewego - punktowe odpryski powłoki lakierowej ze śladami korozji przy rancie nadkola - zarysowania - miejscowe wgniecenie w tylnej części, okładzina zderzaka tylnego - ślady doraźnej naprawy z prawej strony (wkręt), poszycie błotnika tylnego prawego - punktowe odpryski powłoki lakierowej przy rancie nadkola ze śladami korozji, poszycie błotnika przedniego prawego - korozja w przedniej części, pokrywa komory silnika - ślady masy klejącej w przedniej części z lewej i prawej strony - korozja od strony wewnętrznej, szyba czołowa - punktowe odpryski od strony zewnętrznej, poszycie dachu - uszkodzona powłoka lakierowa - zarysowanie w części środkowej.

**KOREKTY**

WARTOŚĆ BAZOWA BRUTTO (117 mies.)	36 150 PLN
KOREKTA ZA WYPOSAŻENIE DODATKOWE	2 331 PLN

Wyposażenie pojazdu powoduje powiększenie wartości pojazdu, gdy jest wyposażeniem ponadstandardowym oraz jest sprawne, czyli zdolne do spełnienia swojej funkcji. Wielkość korekty wartości bazowej, związanej z wyposażeniem dodatkowym pojazdu została określona na podstawie udziału tego wyposażenia w wartości standardowo wyposażonego nowego pojazdu z uwzględnieniem amortyzacji pojazdu i zwiększonej amortyzacji jego wyposażenia.

KOREKTA ZA PIERWSZĄ REJESTRACJĘ	678 PLN
---------------------------------	---------

Korekta uwzględnia wpływ daty pierwszej rejestracji pojazdu (pierwszego dopuszczenia do ruchu po zakupieniu pojazdu nowego) na jego wartość. Przyjmuje się, że pojazd bazowy został zarejestrowany po raz pierwszy 2013/05/15. Pojazd wyceniany został zarejestrowany 7 miesięcy później, zatem jego okres eksploatacji jest krótszy od okresu eksploatacji pojazdu bazowego i stąd wynika dodatnia korekta wartości.

KOREKTA ZA PRZEBIEG	- 9 248 PLN
---------------------	-------------

Korekta uwzględnia wpływ przebiegu pojazdu na jego wartość. Wartość bazowa (skorygowana o wpływ pierwszej rejestracji) została określona dla przebiegu normalywnego 150 000 km. Zweryfikowany przebieg wycenianego pojazdu jest większy od normalywnego o 118 071 km. Powoduje to zastosowanie korekty wartości w wysokości -23,61%.

KOREKTA ZA OGUMIENIE	426 PLN
----------------------	---------

Korekta uwzględnia wpływ stanu ogumienia na wartość pojazdu. Zużycie poszczególnych opon zostało określone z uwzględnieniem zmierzonej wysokości ich bieżnika. Punktem odniesienia jest ogumienie o zużyciu 50%.

KOREKTY RÓŻNE	- 9 696 PLN
---------------	-------------

W tym:	[%]	Wart. [PLN]
Stan utrzymania i dbałość o pojazd	-4,0	-1 196
<p><i>Stan utrzymania i dbałość o pojazd mogą mieć wpływ na wartość rynkową pojazdu w przypadku, gdy stan wycenianego pojazdu istotnie odbiega od dobrego, odpowiedniego dla danego okresu eksploatacji i przebiegu. Świerdzony ponadprzeciętnie dobry stan świadczący o wyjątkowej dbałości o pojazd może stanowić podstawę korekty dodatniej wartości, stan gorszy od typowego dobrego - podstawę do korekty ujemnej.</i></p> <p><i>W pojeździe stwierdzono: liczne zarysowania powłoki lakierowej nadwozia, liczne wgniecenia poszycia lakierowanego nadwozia, liczne odpryski powłoki lakierowej poszycia nadwozia, ślady korozji na elementach poszycia nadwozia.</i></p>		
Konieczne naprawy pojazdu	-28,4	-8 500
<p><i>Konieczność wykonania naprawy wycenianego pojazdu jest podstawą do obniżenia jego wartości w stosunku do wartości pojazdu sprawnego. O wielkości korekty decyduje koszt naprawy przywracającej pojazd do stanu technicznego odpowiedniego do okresu użytkowania pojazdu, jego przebiegu i ogólnego stanu technicznego.</i></p>		

**Wartość rynkowa brutto wyżej zidentyfikowanego pojazdu, określona na dzień wykonania opinii wynosi:**

**20600 PLN**

(słownie: dwadzieścia tysięcy sześćset złotych)

**w tym VAT (23,0%) 3852,03 PLN**

**Wartość określono na podstawie:**

- notowań wartości rynkowych ustalonych przez wykonawcę opinii,
- korekt mających wpływ na wartość pojazdu.

- Nie badano tytułu użytkowania ani tytułu własności przedmiotu wyceny. Nie weryfikowano także ewentualnego istnienia ograniczeń praw rzeczowych.
- Rzeczoznawca nie bierze odpowiedzialności za wady ukryte / prawne i fizyczne / oraz ewentualne skutki wynikające z dalszego użytkowania przedmiotu oceny po oględzinach/.
- Nie badano poprawności ani naniesień numerów identyfikacyjnych pojazdu /nr VIN, tabliczek znamionowych/.
- Nie weryfikowano prawdziwości pozostałych danych pojazdu, w tym roku produkcji, przebiegu i innych, które przyjęto wg okazanych dokumentów i odczytów wskaźników - ocena nie może być wykorzystana w celu potwierdzenia oryginalności przedmiotu wyceny, opinie takie są wykonywane wg oddzielnych specjalnych procedur i standardów.
- Rzeczoznawca nie bierze odpowiedzialności za prawdziwość przedłożonych do wyceny dokumentów oraz złożonych oświadczeń zleceniodawcy.
- Ocenę wykonano w oparciu o dostarczoną dokumentację oraz badanie organoleptyczne.
- Pojazdowi nie sprawdzono w warunkach warsztatowych na urządzeniach diagnostycznych.

**POLSKI ZWIĄZEK MOTOROWY**  
**OKRĘGOWY ZESPÓŁ DZIAŁALNOŚCI GOSPODARCZEJ**  
 Sp. z o.o.  
**BIURO CERTYFIKOWANYCH**  
**RZECZOZNAWCÓW**  
 tel. (81) 5334201, 5334207, fax 81 5334300  
 20-064 Lublin, ul. Prusa 8

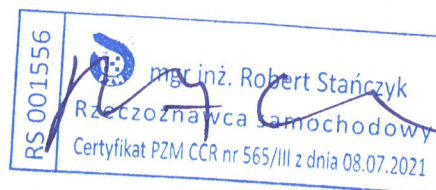

**DOKUMENTACJA FOTOGRAFICZNA**

do opinii nr: L-0118/03/23

z dnia: 2023/02/10

**DANE IDENTYFIKACYJNE POJAZDU (\*)**

Dane: [T] II-2023

Marka: DACIA

Model: Duster MR 14

Wersja: Ambiance 4x4

Rodzaj pojazdu: Samochód terenowy

Rok produkcji: 2013

Nr rejestracyjny: W11943V



Fot. 1



Fot. 2



Fot. 3



Fot. 4



Fot. 5



Fot. 6



Fot. 7



Fot. 8



Fot. 9



Fot. 10



Fot. 11

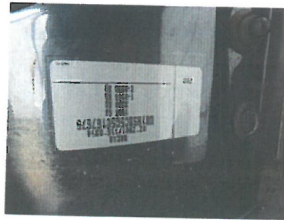

Fot. 12



Fot. 13



Fot. 14



Fot. 15



Fot. 16



Fot. 17



Fot. 18



Fot. 19



Fot. 20



Fot. 21



Fot. 22



Fot. 23



Fot. 24



Fot. 25



Fot. 26



Fot. 27

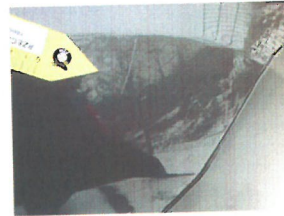

Fot. 28



Fot. 29



Fot. 30



Fot. 31

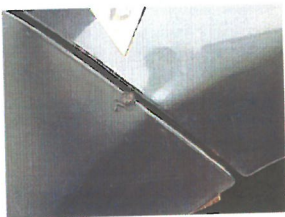

Fot. 32



Fot. 33



Fot. 34



Fot. 35



Fot. 36



Fot. 37



Fot. 38



Fot. 39



Fot. 40



Fot. 41



Fot. 42



Fot. 43



Fot. 44



Fot. 45



Fot. 46

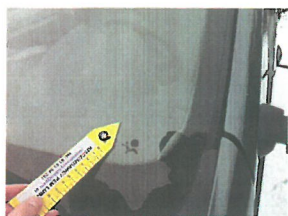

Fot. 47



Fot. 48



Fot. 49

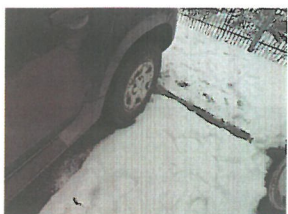

Fot. 50



Fot. 51



Fot. 52



Fot. 53



Fot. 54



Fot. 55



Fot. 56



Fot. 57



Fot. 58



Fot. 59



Fot. 60



Fot. 61

# ARKUSZ BADANIA POWŁOKI LAKIEROWEJ

do opinii nr: L-0118/03/23

z dnia: 2023/02/10

Wykonawca opinii : mgr inż. Robert STAŃCZYK

Zleceniodawca: Lubelski Oddział Regionalny Agencja Restrukturyzacji i Modernizacji Rolnictwa

Adres: Elizówka 65A k/Lublina, 21-003 Ciecierzyn

Zadanie: Określenie wartości rynkowej pojazdu

## DANE IDENTYFIKACYJNE POJAZDU (\*)

Dane: [T] II-2023

Marka: DACIA

Rok produkcji: 2013

Model: Duster MR`14

Wersja: Ambiance 4x4

Nr rejestracyjny: W11943V

Rodzaj pojazdu: Samochód terenowy

## OPIS POWŁOKI LAKIEROWEJ

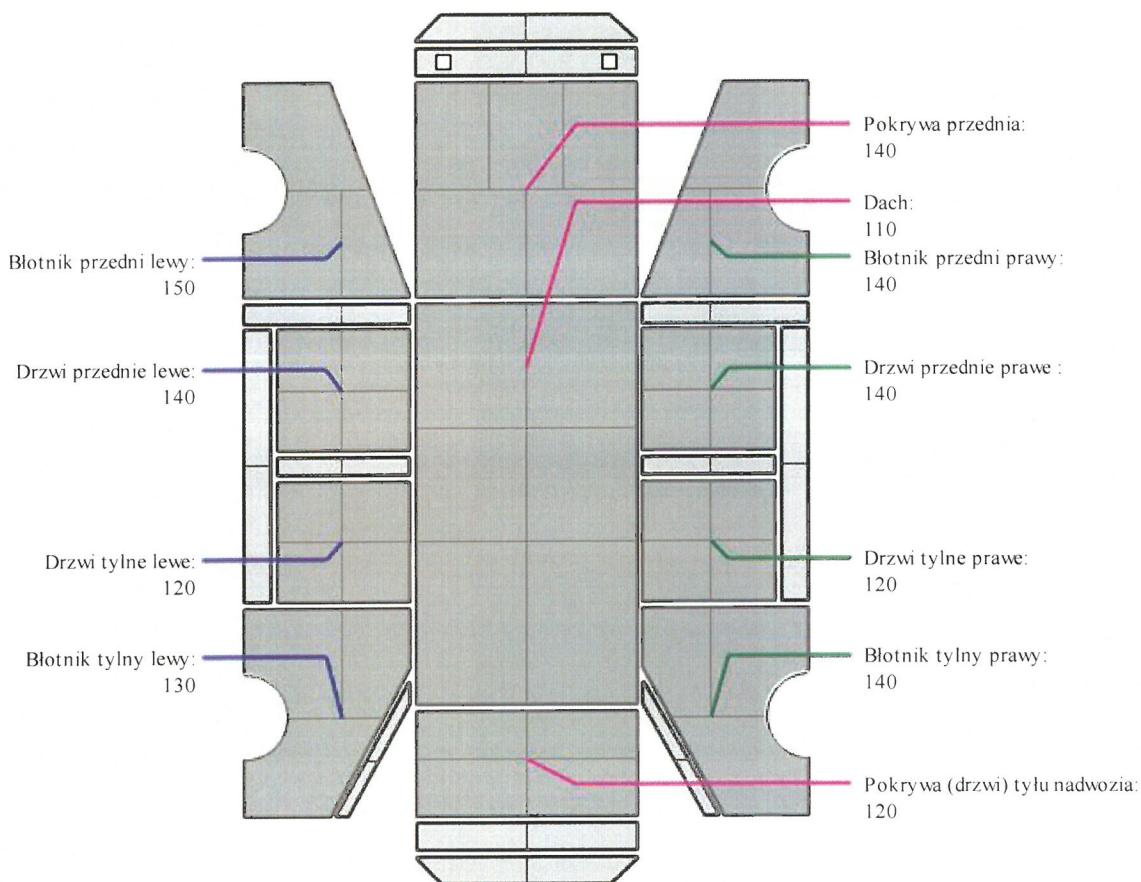



**ARKUSZ USTALENIA WARTOŚCI POJAZDU**

do opinii nr: L-0118/03/23

z dnia: 2023/02/10

Wykonawca opinii : mgr inż. Robert STAŃCZYK

Zleceniodawca: Lubelski Oddział Regionalny Agencja Restrukturyzacji i Modernizacji Rolnictwa

Adres: Elizówka 65A k/Lublina, 21-003 Ciecierzyn

Zadanie: Określenie wartości rynkowej pojazdu

**DANE IDENTYFIKACYJNE POJAZDU (\*)**

Dane: [T] II-2023

Marka: DACIA

Rok produkcji: 2013

Model: Duster MR`14

Wersja: Ambiance 4x4

Nr rejestracyjny: W11943V

Rodzaj pojazdu: Samochód terenowy

Wycena na podstawie pojazdu: DACIA Duster MR`14 Ambiance 4x4 kb5/5 1598 ccm 77 kW B

**USTALENIE WARTOŚCI POJAZDU****KATALOG WARTOŚCI BAZOWYCH (BRUTTO):**

rok	mies.	wart. z katal. [PLN]	wart. zadana [PLN]
2015	05	39450	39450
2014	05	37700	37700
2013	05	36150	36150

WARTOŚĆ BAZOWA BRUTTO (117 mies.) ..... **36 150 PLN**Normatywny okres eksploatacji ..... **117 mies.**DATA PIERWSZEJ REJESTRACJI (rok/mies/dn) ..... **2013/12/18**Rzeczywisty okres eksploatacji ..... **110 mies.**KOREKTA ZA PIERWSZĄ REJESTRACJĘ ..... **678 PLN po korekcje: 36 828 PLN****LISTA WYPOSAŻENIA:**

Lista wyposażenia na podstawie informacji z bazy danych na okres: 2013.09-2014.03

**WYPOSAŻENIE DODATKOWE:**

L.p.	Nazwa elementu wyposażenia	wta	data zam.	wpa	[%]	Wsp.	Wart. [PLN]
1	Klimatyzacja	0,25			4,77	0,83	1 462
2	Lakier metalizowany	0,50			3,55	0,67	869

KOREKTA ZA WYPOSAŻENIE DODATKOWE ..... **2 331 PLN**KOREKTA ZA WYPOSAŻENIE ..... **2 331 PLN po korekcje: 39 159 PLN**Przebieg normatywny ..... **150 000 km**Przebieg rzeczywisty odczytany ..... **268 071 km**KOREKTA ZA PRZEBIEG ..... **- 9 248 PLN po korekcje: 29 911 PLN****ZASTOSOWANE KOREKTY RÓŻNE:**

Opis korekty	[%]	Wart. [PLN]
Stan utrzymania i dbałość o pojazd	-4,0	-1 196
Konieczne naprawy pojazdu	-28,4	-8 500

KOREKTY RÓŻNE ..... **- 9 696 PLN po korekcje: 20 215 PLN****STAN OGUMIENIA:**

Oś	Koło	Cena	Zuż.	Bieżn	Koło	Cena	Zuż.	Bieżn	Koło	Cena	Zuż.	Bieżn	Koło	Cena	Zuż.	Bieżn
		[PLN]	[%]	[mm]		[PLN]	[%]	[mm]		[PLN]	[%]	[mm]		[PLN]	[%]	[mm]
Przednia					Lewe:	665	29*	6,65					Prawe:	665	30*	6,55
Tylna					Lewe:	665	29*	6,66					Prawe:	665	48*	5,27

KOREKTA ZA OGUMIENIE ..... **426 PLN po korekcje: 20 641 PLN**WARTOŚĆ RYNKOWA BRUTTO PO ZAOKRĄGLENIU ..... **20 600 PLN**

