

ZINTEGROWANY SYSTEM ROLNICZEJ INFORMACJI RYNKOWEJ

(podstawa prawna: ustawa o rolniczych badaniach rynkowych z dnia 30 marca 2001 r.)

**RYNEK MIĘSA DROBIOWEGO**

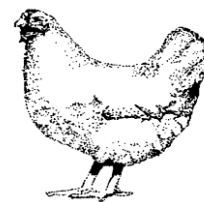

Nr 45/2020  
12 listopada 2020 r.

**NOTOWANIA Z OKRESU:2-8.11.2020r.**

*Badanie cen skupu i sprzedaży prowadzone jest na reprezentatywnej próbie, natomiast cen giełdowych na wybranych giełdach towarowych. Średnie ceny netto liczone są jako średnia ważona.*

**Średnie ceny skupu w zakładach drobiarskich**

*Z uwagi na zbyt małą ilość podmiotów przysyłających dane nie prezentujemy cen towarów we wszystkich regionach (nie identyfikowalność danych rynkowych).*

Ceny skupu drobiu rzeźnego za okres: **2020-11-02 - 2020-11-08**

TOWAR	POLSKA			MAKROREGIONY*											
	2020-11-08	2020-11-01	Zmiana ceny [%]	PÓŁNOCNY			CENTRALNY			POLUD-WSCHOD			ZACHODNI		
				2020-11-08	2020-11-01	Zmiana ceny [%]	2020-11-08	2020-11-01	Zmiana ceny [%]	2020-11-08	2020-11-01	Zmiana ceny [%]	2020-11-08	2020-11-01	Zmiana ceny [%]
kurczęta typu brojler	3 121	3 139	-0,6	3 121	3 095	0,8	3 132	3 161	-0,9	2 845	2 922	-2,6	3 126	3 129	-0,1
indy	4 264	4 314	-1,2	4 235	4 276	-1,0	--	--	--	--	4 250	--	4 355	4 411	-1,3
indycki	4 093	4 081	0,3	3 986	3 993	-0,2	4 220	4 180	1,0	4 100	4 100	0,0	4 077	4 107	-0,7
kaczki typu brojler	4 263	4 274	-0,3	--	--	--	--	--	--	--	--	--	--	--	--
gęsi tuczone	7 633	7 482	2,0	--	--	--	--	--	--	--	--	--	--	--	--
kury mięsne ze stad reprodukcyjnych,	1 943	1 971	-1,4	--	--	--	--	--	--	--	--	--	--	--	--

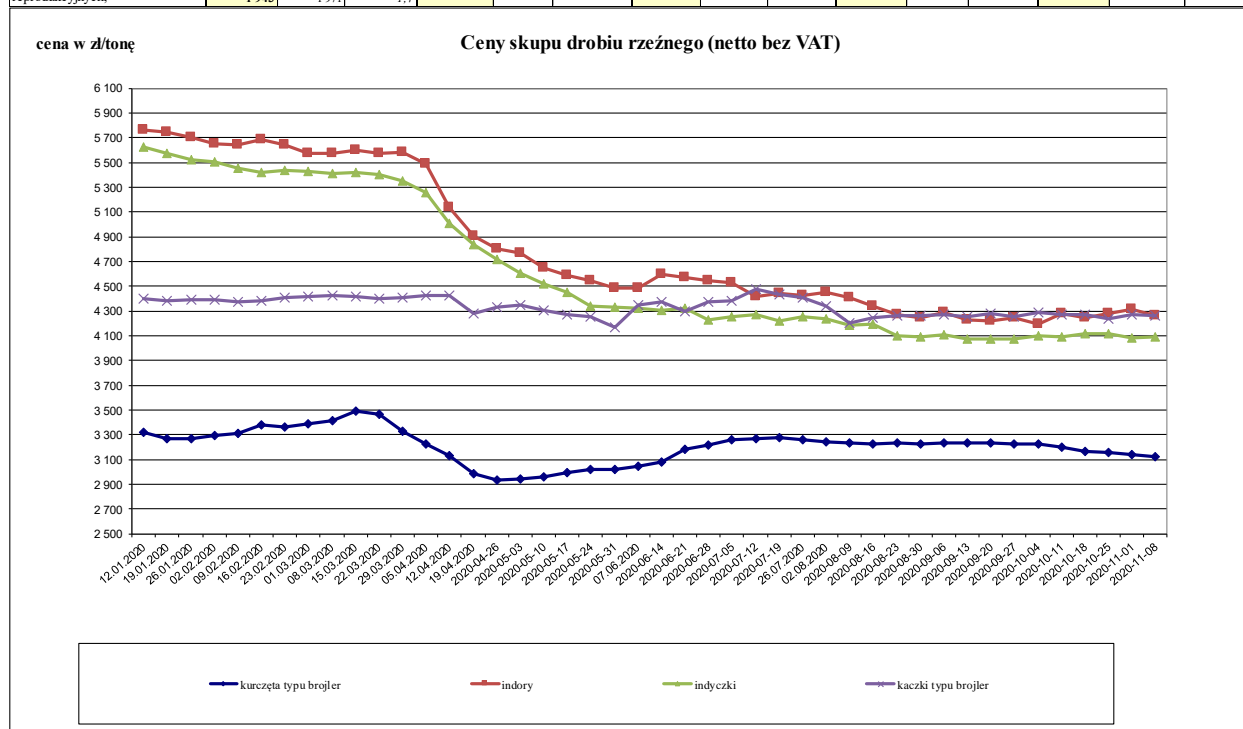

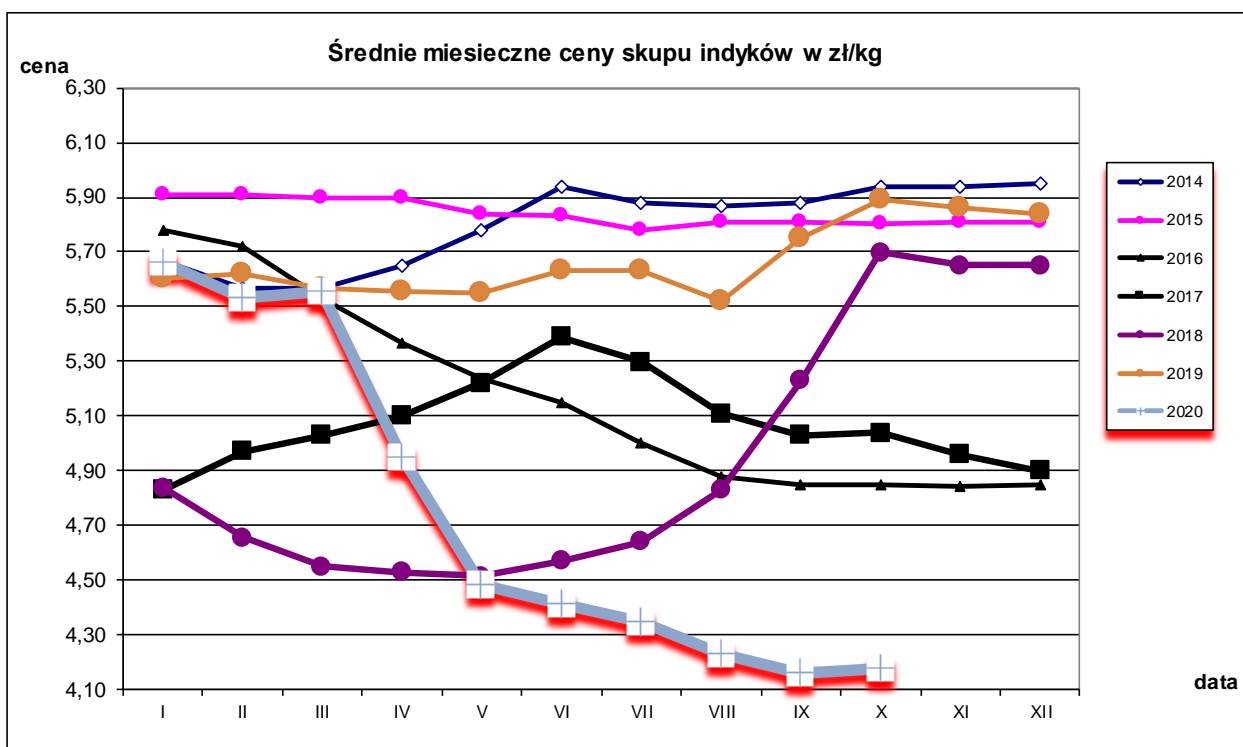
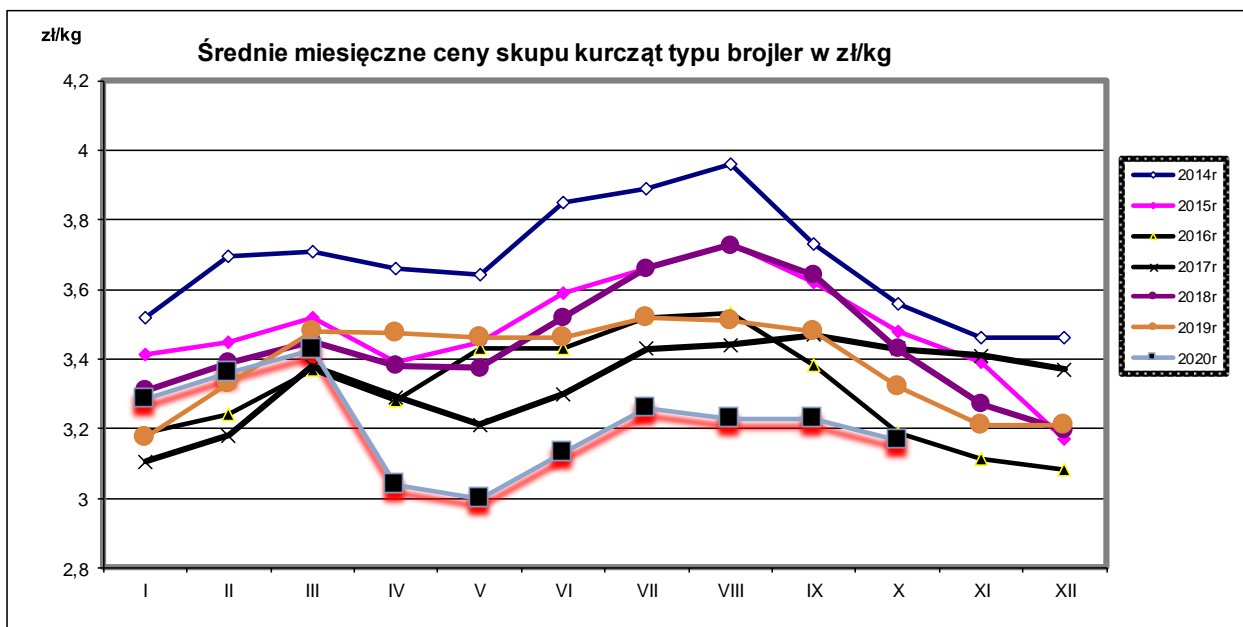

Porównanie aktualnych cen skupu i sprzedaży drobiu z zakładów drobiarskich(19-25.10.2020r) z cenami w analogicznym okresie roku 2019 i ubiegłym tygodniem.

Towar	CENA [zł/kg]					OBROTY	
	25-10-2020	18-10-2020	27-10-2019	Zmiana tygodniowa	Zmiana roczna	Zmiana tygodniowa	Zmiana roczna
<b>skup</b>							
Kurczęta typu brojler	3,16	3,17	3,28	-0,4%	-3,8%	↑	↓
Indory	4,28	4,24	6,02	0,9%	-28,9%	↓	↑
Indyczki	4,11	4,12	5,78	0,0%	-28,8%	↑	↓
Kaczki typu brojler	4,24	4,27	4,29	-0,6%	-1,1%	↑	↓
<b>skup</b>							
Tuszki kurcząt patroszonych 65%	4,31	4,25	4,71	1,4%	-8,5%	↑	↓
Ćwiartki z kurczaka	2,99	3,01	3,74	-0,6%	-20,1%	↓	↓
Filety z piersi kurczaka	11,03	11,22	12,43	-1,7%	-11,3%	↑	↓
Filety z piersi indyka	12,33	12,50	21,03	-1,4%	-41,4%	↓	↑
Skrzydła z indyka	4,55	4,63	5,79	-1,7%	-21,4%	↑	↓
Udźce z indyka	7,73	7,75	10,40	-0,3%	-25,7%	↑	↑
Poduzia z indyka	4,42	4,37	5,73	1,1%	-22,9%	↓	↑

Towar	CENA [zł/kg]					OBROTY	
	25-10-2020	18-10-2020	27-10-2019	Zmiana tygodniowa	Zmiana roczna	Zmiana tygodniowa	Zmiana roczna
<b>skup</b>							
Tuszki kurcząt patroszonych 65% z szyjami, luz	4,05	4,04	4,51	0,3%	-10,2%	↑	↓

## Średnie miesięczne ceny skupu kurcząt i indyków ( typ brojler, w zł/kg)

Miesiące/ Regiony	KURCZĘTA				
	POLSKA	Północny	Centralny	Poł-wsch	Zachodni
I 2020	3,29	3,35	3,28	3,37	3,25
II 2020	3,36	3,42	3,36	3,50	3,32
III 2020	3,43	3,47	3,42	3,63	3,39
IV 2020	3,04	3,05	3,04	2,62	3,11
V 2020	3,00	3,01	3,00	2,87	3,02
VI 2020	3,13	3,22	3,11	3,36	3,10
VII 2020	3,26	3,35	3,24	3,34	3,25
VIII 2020	3,23	3,26	3,21	3,21	3,26
IX 2020	3,23	3,24	3,21	3,23	3,26
X 2020	3,17	3,16	3,17	3,00	3,18
	INDYKI				
	POLSKA	Północny	Centralny	Poł-wsch	Zachodni
I 2020	5,66	5,57	5,64	5,72	5,85
II 2020	5,53	5,46	5,50	5,51	5,70
III 2020	5,48	5,44	5,45	5,46	5,62
IV 2020	4,95	4,85	5,04	5,05	5,06
V 2020	4,48	4,41	4,49	4,50	4,65
VI 2020	4,41	4,37	4,34	4,41	4,55
VII 2020	4,35	4,30	4,30	4,13	4,52
VIII 2020	4,23	4,20	4,21	4,13	4,32
IX 2020	4,16	4,14	4,17	4,08	4,21
X 2020	4,18	4,13	4,21	4,23	4,24

## Średnie ceny sprzedaży netto w zakładach drobiarskich (na rynek UE- w tym kraj)

Ceny sprzedaży mięsa drobiowego za okres:

2020-11-02 - 2020-11-08

TOWAR	POLSKA			MAKROREGIONY*											
	2020-11-08	2020-11-01	Zmiana ceny [%]	PÓLNOCNY			CENTRALNY			POŁUD-WSCHOD			ZACHODNI		
				2020-11-08	2020-11-01	Zmiana ceny [%]	2020-11-08	2020-11-01	Zmiana ceny [%]	2020-11-08	2020-11-01	Zmiana ceny [%]	2020-11-08	2020-11-01	Zmiana ceny [%]
tuszki kurcząt patroszonych 65% bez szczy	6 321	6 178	2,3	5 006	5 031	-0,5	5 592	5 599	-0,1	--	--	--	6 935	6 712	3,3
tuszki kurcząt patroszonych 65% z szypkami	4 307	4 595	-6,3	4 964	4 876	1,8	4 254	4 606	-7,7	3 977	4 309	-7,7	4 635	4 571	1,4
tuszki indyków patroszonych 73%	9 148	8 974	1,9	10 236	10 463	-2,2	9 000	8 290	8,6	--	--	--	8 912	8 833	0,9
ćwiartki z kureczaka	3 104	3 181	-2,4	2 892	2 952	-2,0	3 139	3 165	-0,8	3 325	3 633	-8,5	3 095	3 211	-3,6
skrzydła z kureczaka	6 436	6 262	2,8	6 606	6 692	-1,3	6 561	6 121	7,2	4 825	4 949	-2,5	6 400	6 437	-0,6
filety z piersi kureczaka	11 037	11 343	-2,7	9 684	10 184	-4,9	11 094	11 026	0,6	10 135	11 059	-8,4	11 893	12 443	-4,4
nogi z kureczaka	5 031	5 052	-0,4	4 587	4 694	-2,3	5 060	5 118	-1,1	5 540	5 510	0,5	--	--	--
podudzia z kureczaka	4 684	5 033	-6,9	5 227	4 894	6,8	4 585	5 000	-8,3	6 079	6 264	-2,9	4 784	5 177	-7,6
uda z kureczaka	4 877	4 997	-2,4	4 694	4 844	-3,1	4 894	4 929	-0,7	6 186	6 327	-2,2	4 853	5 197	-6,6
filety z piersi indyka	12 204	12 191	0,1	11 954	12 215	-2,1	12 750	12 700	0,4	11 731	11 845	-1,0	12 679	11 846	7,0
skrzydła z indyka	4 649	4 611	0,8	4 450	4 342	2,5	5 270	4 950	6,5	4 563	4 615	-1,1	4 758	4 687	1,5
udźce z indyka	7 950	7 999	-0,6	7 860	7 881	-0,3	7 890	7 990	-1,3	7 316	7 029	4,1	8 529	8 565	-0,4
podudzia z indyka	4 390	4 418	-0,6	4 445	4 436	0,2	4 840	4 790	1,0	3 510	3 372	4,1	4 175	4 121	1,3
wątroby z kureczaka	2 280	2 321	-1,8	2 120	2 457	-13,7	2 226	2 225	0,0	4 930	5 113	-3,6	2 087	2 128	-2,0
wątroby z indyka	4 160	4 310	-3,5	4 043	4 206	-3,9	4 660	4 640	0,4	3 522	3 611	-2,5	4 248	4 247	0,0

Cena [zł/tonę]

TOWAR	POLSKA			MAKROREGIONY*											
				PÓŁNOCNY			CENTRALNY			POŁUD-WSCHOD			ZACHODNI		
	2020-11-08	2020-10-25	Zmiana ceny [%]	2020-11-08	2020-10-25	Zmiana ceny [%]	2020-11-08	2020-10-25	Zmiana ceny [%]	2020-11-08	2020-10-25	Zmiana ceny [%]	2020-11-08	2020-10-25	Zmiana ceny [%]
tuszkę kurecząt patroszonych 65% bez szczy	6 416	6 322	1,3	5 006	4 797	4,4	5 545	5 772	-3,9	--	--	--	6 935	6 783	2,2
tuszkę kurecząt patroszonych 65% z szwyami	4 123	4 049	1,8	4 648	4 197	10,7	4 070	4 029	1,0	3 902	4 008	-2,6	4 448	4 162	6,9
tuszkę indyków patroszonych 73%	9 148	9 396	-2,6	10 236	10 265	-0,3	9 000	9 420	-4,5	--	--	--	8 912	9 107	-2,1
ćwiartki z kureczaka	2 970	2 843	4,5	2 890	2 675	8,0	2 852	2 622	8,8	3 310	4 617	-28,3	3 078	3 197	-3,7
skrzydła z kureczaka	6 514	6 202	5,0	6 621	6 735	-1,7	6 677	5 942	12,4	4 861	5 540	-12,3	6 477	6 347	2,1
filety z piersi kureczaka	10 731	10 585	1,4	8 918	9 578	-6,9	10 419	9 967	4,5	10 145	10 443	-2,9	11 931	12 695	-6,0
nogi z kureczaka	5 012	4 634	8,2	4 587	4 504	1,8	5 056	4 571	10,6	5 540	5 310	4,3	--	--	--
podudzia z kureczaka	4 312	4 000	7,8	5 229	4 010	30,4	4 213	3 938	7,0	6 307	6 311	-0,1	4 118	4 148	-0,7
uda z kureczaka	4 192	4 066	3,1	4 171	4 522	-7,8	4 036	3 826	5,5	5 992	5 881	1,9	4 706	4 687	0,4
filety z piersi indyka	12 019	12 228	-1,7	11 720	11 928	-1,7	12 750	12 640	0,9	11 731	11 908	-1,5	12 394	12 282	0,9
skrzydła z indyka	4 614	4 524	2,0	4 373	4 379	-0,1	5 270	4 590	14,8	4 563	4 677	-2,4	4 782	4 996	-4,3
udźce z indyka	7 844	7 679	2,1	7 662	7 411	3,4	7 890	7 540	4,6	7 316	7 436	-1,6	8 739	8 872	-1,5
podudzia z indyka	4 371	4 392	-0,5	4 420	4 507	-1,9	4 840	4 520	7,1	3 510	3 476	1,0	4 154	4 069	2,1
wątroby z kureczaka	2 123	2 056	3,2	1 958	2 236	-12,4	2 067	1 996	3,6	5 135	5 150	-0,3	1 951	1 793	8,8
wątroby z indyka	4 084	4 117	-0,8	3 921	4 023	-2,5	4 660	4 370	6,6	3 522	3 504	0,5	4 289	4 196	2,2

Ceny sprzedaży mięsa drobiowego w zł/tonę (KONFEKCYJONOWANE) za okres: 2-8.11.2020

TOWAR	POLSKA			MAKROREGIONY*											
				PÓŁNOCNY			CENTRALNY			POŁUD-WSCHOD			ZACHODNI		
	2020-11-08	01.11.2020	Zmiana ceny [%]	2020-11-08	01.11.2020	Zmiana ceny [%]	2020-11-08	01.11.2020	Zmiana ceny [%]	2020-11-08	01.11.2020	Zmiana ceny [%]	2020-11-08	01.11.2020	Zmiana ceny [%]
tuszkę kurecząt patroszonych 65% bez szczy															
tuszkę kurecząt patroszonych 65% z szwyami	6 448	6 412	0,6				7 427	7 368	0,8	4 210	4 214	-0,1	6 228	6 369	-2,2
tuszkę indyków patroszonych 73%	--	--	--	--	--	--	--	--	--	--	--	--	--	--	--
ćwiartki z kureczaka	4 654	4 582	1,6				4 733	4 709	0,5	3 525	3 525	0,0	4 146	4 301	-3,6
skrzydła z kureczaka	5 838	5 786	0,9	6 065	6 102	-0,6	5 931	5 917	0,2	3 830	3 786	1,2	5 687	5 594	1,6
filety z piersi kureczaka	11 557	12 007	-3,7	10 214	11 036	-7,4	12 589	12 274	2,6	9 818	10 143	-3,2	11 821	11 753	0,6
nogi z kureczaka	5 395	4 934	9,3	--	--	--	5 578	4 159	34,1	--	--	--	5 363	5 273	1,7
podudzia z kureczaka	5 060	6 058	-16,5	5 226	5 516	-5,3	4 959	6 407	-22,6	5 150	6 051	-14,9	5 420	5 514	-1,7
uda z kureczaka	5 699	5 826	-2,2	5 218	5 076	2,8	6 148	6 157	-0,1	6 818	7 398	-7,8	4 961	5 493	-9,7
filety z piersi indyka	12 603	12 886	-2,2	--	12 480	--	--	--	--	--	--	--	--	13 372	--
skrzydła z indyka	--	4 852	--	--	4 980	--	--	--	--	--	--	--	--	4 736	--
udźce z indyka	--	7 917	--	--	8 330	--	--	--	--	--	--	--	--	7 042	--
podudzia z indyka	--	5 479	--	--	5 620	--	--	--	--	--	--	--	--	4 867	--
wątroby z kureczaka	4 298	4 385	-2,0	4 359	4 440	-1,8	4 584	4 614	-0,6	4 193	4 085	2,7	3 798	4 104	-7,5
wątroby z indyka	--	4 255	--	--	4 270	--	--	--	--	--	--	--	--	4 247	--

### Średnie ceny netto ( bez VAT) sprzedaży mięsa z kurczaka

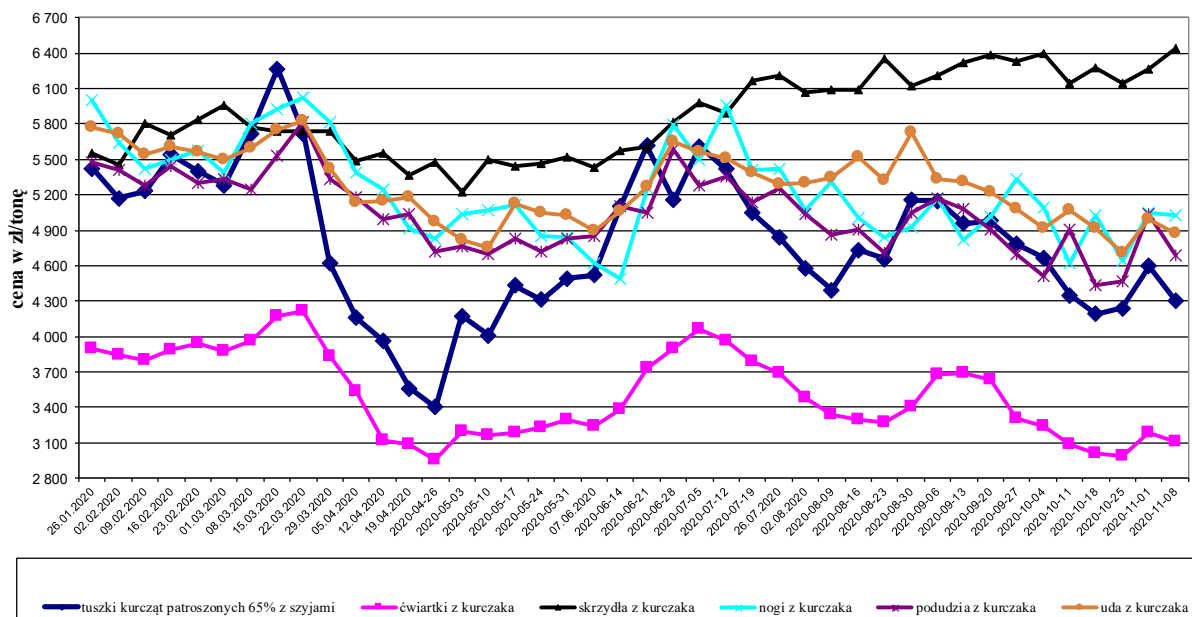

### Średnie ceny netto ( bez VAT) sprzedaży filetów z piersi kurczaka

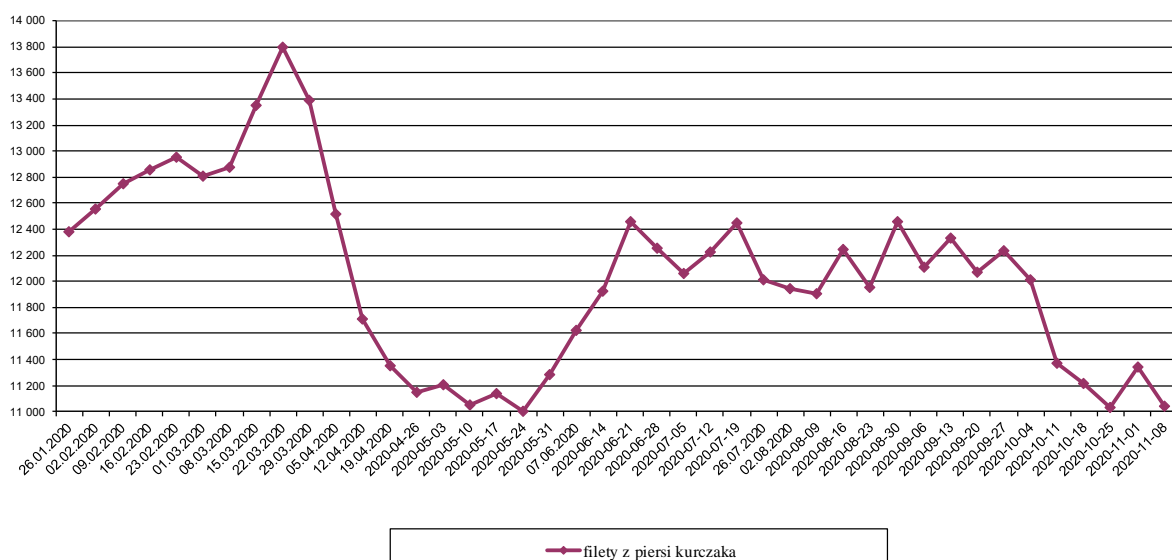

Średnie ceny netto ( bez VAT) sprzedaży mięsa z indyka

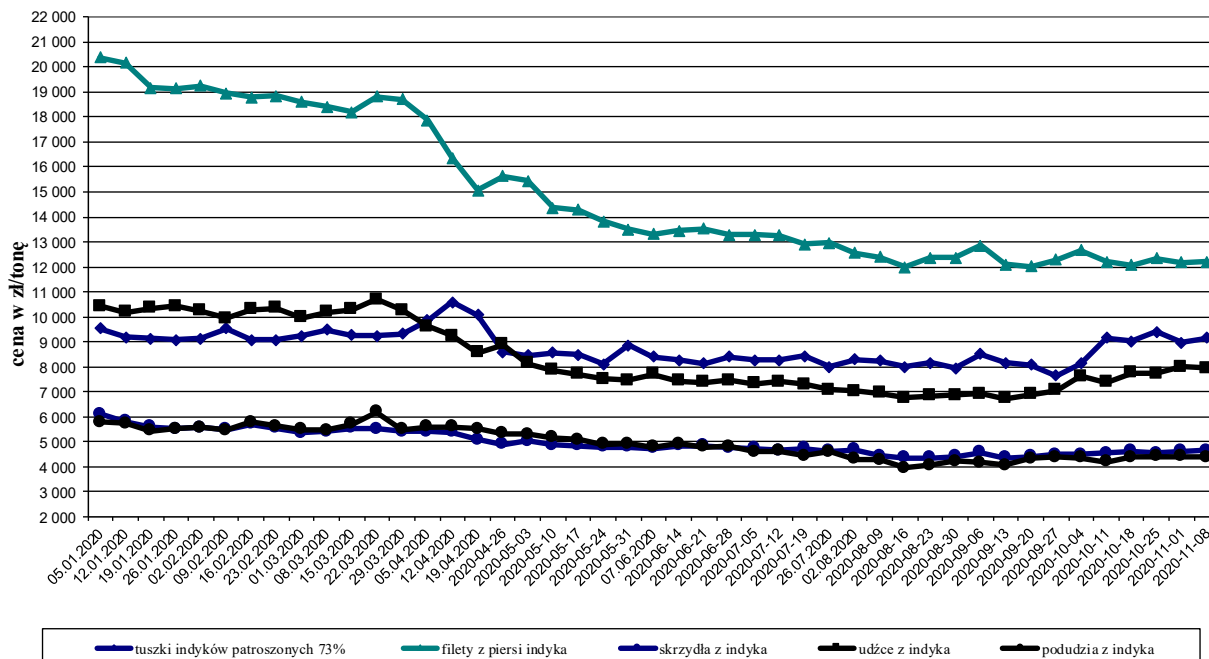

KURCZAKI					
Miesiące/ Regiony	POLSKA	Północny	Centralny	Poł-wsch	Zachodni
I 2020	5,38	5,52	5,34	5,18	5,77
II 2020	5,40	5,38	5,35	5,27	5,93
III 2020	5,56	5,74	5,45	5,75	6,11
IV 2020	3,91	4,60	3,75	3,54	4,99
V 2020	4,40	4,74	4,29	4,23	5,30
VI 2020	5,10	5,43	5,05	5,10	5,42
VII 2020	5,10	5,09	5,04	4,99	5,71
VIII 2020	4,78	4,97	4,72	4,65	5,43
IX 2020	4,97	4,97	4,91	4,71	5,58
X 2020	4,40	4,62	4,34	4,10	4,99
INDYKI					
	POLSKA	Północny	Centralny	Poł-wsch	Zachodni
I 2020	9,23	n	n	n	n
II 2020	9,18	n	n	n	n
III 2020	9,29	n	n	n	n
IV 2020	9,81	n	n	n	n
V 2020	8,52	n	n	n	n
VI 2020	8,28	n	n	n	n
VII 2020	8,25	n	n	n	n
VIII 2020	8,06	n	n	n	n
IX 2020	7,85	n	n	n	n
X 2020	9,10	n	n	n	n

Średnie ceny sprzedaży tuszki z kurczaka 65% w zł/kg

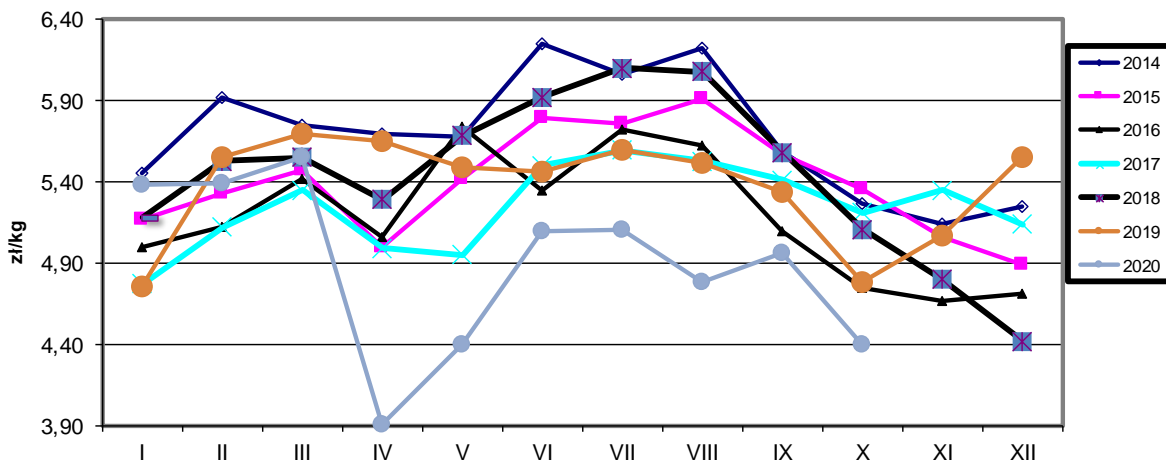

Ceny sprzedaży filetów z piersi kurczaka w zł/kg

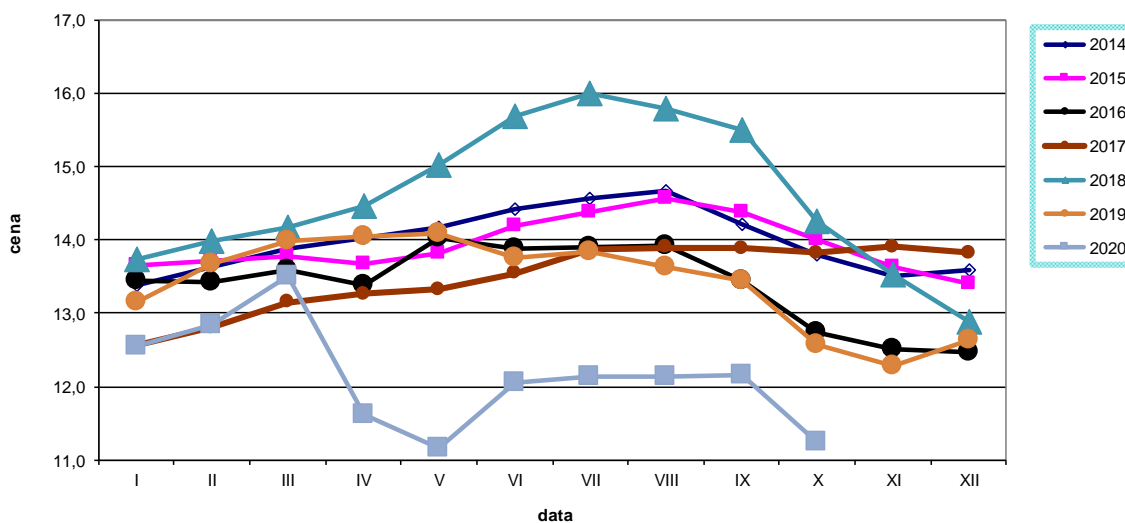

Ceny sprzedaży tuszki z indyka w zł/kg

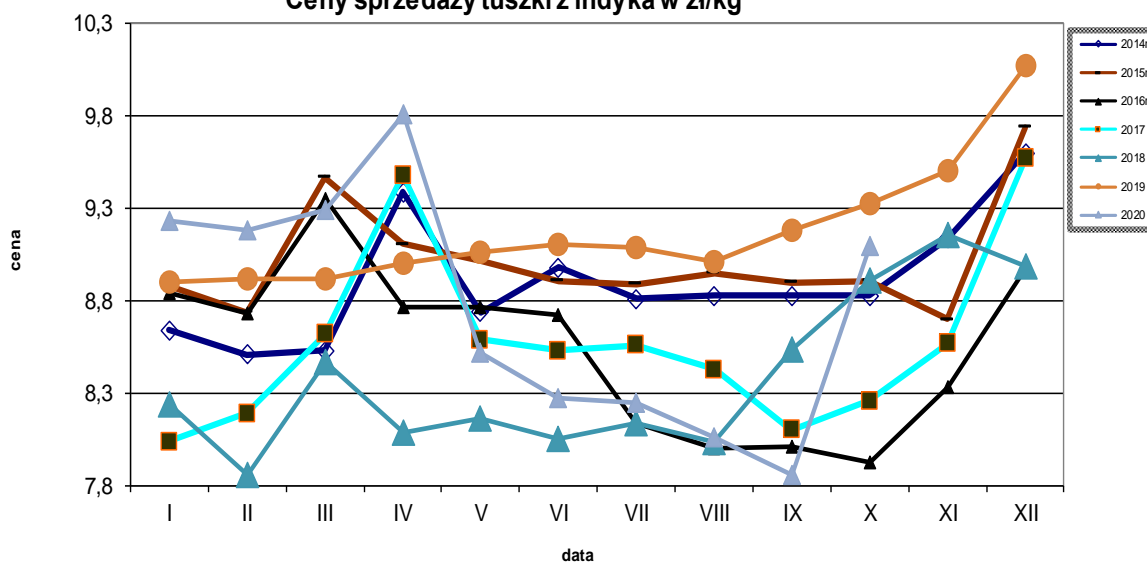



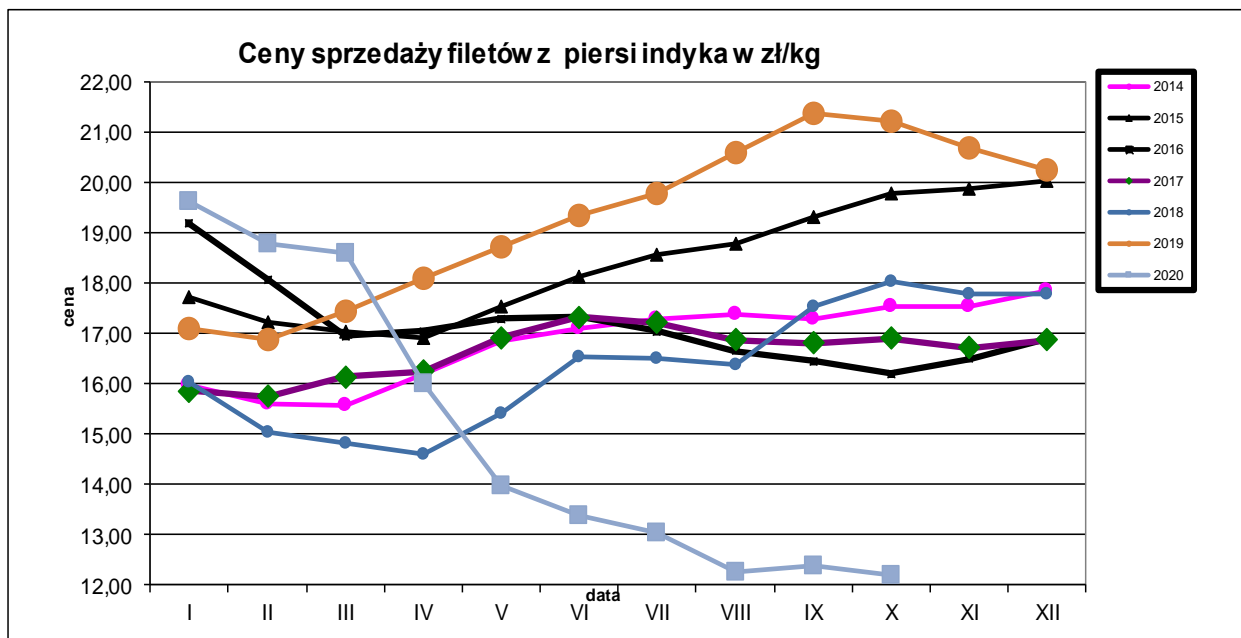

## HANDEL ZAGRANICZNY

**Polski eksport, import mięsa drobiowego i podrobów (0207) i drobiu żywego (0105) za I-VIII 2020r**  
(dane wstępne w trakcie weryfikacji-mogą być obarczone błędami)

### Mięso drobiowe - kod CN 0207

*WAŻNIEJSZE KRAJE*

EKSPORT							
I-VIII 2019r				I -VIII 2020r			
Kraj	Wartość [tys. EUR]	Wartość [tys. PLN]	Wolumen [tony]	Kraj	Wartość [tys. EUR]	Wartość [tys. PLN]	Wolumen [tony]
<b>OGÓLEM</b>	<b>1 707 075</b>	<b>7 320 271</b>	<b>968 783</b>	<b>OGÓLEM</b>	<b>1 529 845</b>	<b>6 720 222</b>	<b>943 292</b>
Niemcy	362 179	1 553 197	146 287	Niemcy	333 861	1 464 566	157 646
Wielka Brytania	221 262	948 847	78 593	Wielka Brytania	208 643	917 269	83 129
Francja	137 944	591 678	60 650	Francja	137 218	603 564	65 344
Holandia	136 942	587 181	81 069	Holandia	111 449	489 746	81 138
Republika Czeska	102 880	441 140	51 433	Republika Czeska	97 594	428 460	55 204
Słowacja	78 786	337 845	47 362	Hiszpania	75 899	332 434	28 537
Hiszpania	69 340	297 308	24 304	Słowacja	62 397	273 999	36 368
Belgia	59 800	256 442	28 353	Belgia	44 542	195 216	22 512
Austria	37 694	161 675	12 764	Rumunia	39 720	175 023	31 561
Węgry	37 447	160 546	20 961	Litwa	35 945	157 709	26 237
Litwa	37 406	160 397	24 405	Węgry	33 633	147 718	20 363
Bulgaria	36 473	156 368	32 634	Hongkong	31 932	140 388	23 478
Irlandia	30 899	132 471	9 492	Ghana	24 134	106 415	33 208
Republika Południowej Afryki	30 852	132 322	35 598	Irlandia	23 547	103 418	8 731
Chiny	28 934	124 080	15 875	Austria	23 233	101 724	9 811
Hongkong	27 259	117 023	23 001	Bulgaria	20 820	91 566	18 193

*dane wstępne*

**Mięso drobiowe - kod CN 0207**

**WAŻNIEJSZE KRAJE**

<b>IMPORT</b>							
<b>I-VIII 2019r</b>				<b>I -VIII 2020r</b>			
Kraj	Wartość [tys. EUR]	Wartość [tys. PLN]	Wolumen [tony]	Kraj	Wartość [tys. EUR]	Wartość [tys. PLN]	Wolumen [tony]
<b>OGÓLEM</b>	<b>89 967</b>	<b>385 841</b>	<b>62 311</b>	<b>OGÓLEM</b>	<b>42 805</b>	<b>187 657</b>	<b>33 036</b>
Ukraina	31 382	134 650	22 234	Niemcy	16 151	70 432	12 629
Niemcy	26 698	114 493	13 906	Wielka Brytania	7 814	34 380	4 680
Wielka Brytania	9 978	42 778	5 486	Ukraina	5 000	22 017	2 915
Węgry	3 942	16 904	2 743	Włochy	3 169	13 965	2 990
Holandia	3 864	16 576	4 378	Szwecja	2 749	12 064	2 476
Włochy	2 936	12 593	2 717	Holandia	2 517	11 108	2 180
Słowacja	2 243	9 617	6 412	Węgry	1 823	7 979	1 989
Francja	1 645	7 051	536	Francja	1 130	4 951	678
Dania	1 588	6 811	1 032	Dania	818	3 597	489
Austria	1 431	6 131	351	Belgia	396	1 752	675
Hiszpania	1 351	5 784	650	Słowacja	286	1 262	602
Rumunia	1 244	5 328	529	Republika Czeska	174	752	138
Belgia	812	3 471	458	Tajlandia	153	653	47
Finlandia	238	1 019	289	Litwa	137	594	82
Litwa	225	965	226	Irlandia	107	464	118
Irlandia	204	877	270	Brazylia	79	354	44
<i>dane wstępne</i>							

**drób żywy - kod CN 0105**

**WAŻNIEJSZE KRAJE**

<b>EKSPORT</b>							
<b>I-VIII 2019r</b>				<b>I -VIII 2020r</b>			
Kraj	Wartość [tys. EUR]	Wartość [tys. PLN]	Wolumen [tony]	Kraj	Wartość [tys. EUR]	Wartość [tys. PLN]	Wolumen [tony]
<b>OGÓLEM</b>	<b>53 097</b>	<b>227 733</b>	<b>22 626</b>	<b>OGÓLEM</b>	<b>43 558</b>	<b>191 859</b>	<b>20 139</b>
Niemcy	25 831	110 789	19 097	Niemcy	22 945	101 046	16 380
Ukraina	10 378	44 498	1 223	Ukraina	13 104	57 746	1 633
Chiny	5 593	24 008	14	Białoruś	1 799	7 928	195
Białoruś	4 695	20 118	488	Holandia	1 550	6 822	1 440
Holandia	1 682	7 212	1 416	Rosja	892	3 885	21
Słowacja	877	3 754	116	Słowacja	863	3 752	114
Węgry	737	3 165	31	Lotwa	513	2 300	158
Litwa	686	2 943	87	Rumunia	504	2 247	66
Pakistan	545	2 350	2	Litwa	450	1 977	24
Rosja	519	2 227	13	Republika Czeska	415	1 819	47
Grecja	358	1 531	70	Grecja	351	1 579	55
Serbia	324	1 390	45	Egipt	170	757	5
<i>dane wstępne</i>							

drób żywy - kod CN 0105							
WAŻNIEJSZE KRAJE							
IMPORT							
I-VIII 2019r				I -VIII 2020r			
Kraj	Wartość [tys. EUR]	Wartość [tys. PLN]	Wolumen [tony]	Kraj	Wartość [tys. EUR]	Wartość [tys. PLN]	Wolumen [tony]
<b>OGÓLEM</b>	<b>109 096</b>	<b>467 635</b>	<b>77 019</b>	<b>OGÓLEM</b>	<b>99 889</b>	<b>438 978</b>	<b>76 004</b>
Holandia	24 640	105 602	15 933	Niemcy	22 508	98 889	8 448
Niemcy	20 846	89 384	8 161	Holandia	17 656	77 871	13 701
Węgry	18 984	81 333	16 753	Republika Czeska	12 853	56 617	10 841
Republika Czeska	15 662	67 146	12 931	Węgry	12 630	55 465	13 962
Słowacja	8 532	36 592	13 675	Słowacja	8 638	38 021	15 373
Dania	6 487	27 808	720	Dania	6 713	29 430	674
Austria	5 053	21 684	393	Austria	6 048	26 555	376
Francja	3 104	13 300	579	Wielka Brytania	3 910	16 979	357
Litwa	2 954	12 661	4 818	Włochy	2 888	12 617	4 220
Szwecja	892	3 819	11	Francja	2 785	12 229	1 827
Wielka Brytania	592	2 533	7	Litwa	2 005	8 825	2 669
Łotwa	561	2 402	1 981	Łotwa	703	3 103	2 418
Stany Zjednoczone A	161	684	1	Szwecja	243	1 044	84
Grecja	152	652	17	Kanada	155	660	9

\* - Dane wstępne

Źródło: Ministerstwo Finansów      wykonała M.Czeczko

Biuletyn „*Rynek mięsa drobiowego*” ukazuje się w każdy czwartek o godz. 13<sup>00</sup>.

**Wydawca:**

Ministerstwo Rolnictwa i Rozwoju Wsi, Departament Rynków Rolnych

ul. Wspólna 30

00-930 Warszawa

tel. (022) 623-16-06

fax (022) 623-27-06

Internet: [strona ZSRiR](#)

**Autor:**

Małgorzata Czeczko, tel. (022) 623-16-06; E-mail: [Malgorzata.Czeczko@minrol.gov.pl](mailto:Malgorzata.Czeczko@minrol.gov.pl)

**Warunki otrzymywania biuletynu:**

Biuletyn udostępniany jest wszystkim zainteresowanym bezpłatnie.